



## 横浜港貿易速報(2020年3月分)のポイント

### 【輸出】

2020年3月の横浜港の輸出額は5,663億円。対前年同月比は16.6%減で、16ヵ月連続の減少となった。全国比は8.9%(対前年同月比は0.5ポイント下降)。

輸出額の減少は、主に「自動車」、「金属加工機械」、「半導体等製造装置」の輸出が減少したためである。

#### 《参考1：主要増減品目》

(減少) 自動車(対前年同月比20.0%減・寄与度-3.7、主に米国向け)、金属加工機械(同37.9%減・寄与度-1.4、主に中国向け)、半導体等製造装置(同49.3%減・寄与度-1.3、主に中国向け)が減少した。

#### 《参考2：全国》

- 輸出額は6兆3,579億円。対前年同月比は11.7%減で、16ヵ月連続の減少となった。

### 【輸入】

2020年3月の横浜港の輸入額は3,693億円。対前年同月比は14.2%減で、2ヵ月連続の減少となった。全国比は5.8%(対前年同月比は0.6ポイント下降)。

輸入額の減少は、主に「原油・粗油」、「液化天然ガス」、「事務用機器」の輸入が減少したためである。

#### 《参考1：主要増減品目》

(減少) 原油・粗油(対前年同月比53.2%減(数量同46.5%減)・寄与度-5.9、主にサウジアラビアから)、液化天然ガス(同31.8%減(数量同18.5%減)・寄与度-2.1、主にオーストラリアから)、事務用機器(同33.4%減・寄与度-1.2、主に中国から)が減少した。

#### 《参考2：全国》

- 輸入額は6兆3,529億円。対前年同月比は5.0%減で、11ヵ月連続の減少となった。

### 【差引】

2020年3月の横浜港の輸出額から輸入額を差し引いた金額は1,970億円の黒字で、2ヵ月連続の黒字となった。

#### 《参考：全国》

- 差引額は49億円の黒字で、2ヵ月連続の黒字となった。

# 横浜港貿易速報

2020年4月20日  
横浜税関

( 2020年3月分 )

| 貿易額 | 輸出        |         |        | 輸入        |         |        | 差引      |         |
|-----|-----------|---------|--------|-----------|---------|--------|---------|---------|
|     | 価額        | 前年同月比伸率 | 全国比    | 価額        | 前年同月比伸率 | 全国比    | 価額      | 前年同月比伸率 |
| 横浜港 | 5,663億円   | 16.6%   | 8.9%   | 3,693億円   | 14.2%   | 5.8%   | 1,970億円 | 20.6%   |
| 全国  | 6兆3,579億円 | 11.7%   | 100.0% | 6兆3,529億円 | 5.0%    | 100.0% | 49億円    | 99.0%   |

|    |   | 商品別動向 (前年同月比伸率) 《寄与度》   |  |  |  | 地域(国)別動向(前年同月比伸率)   |  |  |
|----|---|---|--|--|--|---|--|--|
| 横浜 | 輸 | <b>【主要品目】</b><br>1. 自動車 1,006億円(20.0%)<br>2. 原動機 295億円(18.5%)<br>3. プラスチック 235億円(6.1%)<br><b>【主要増加品目】</b><br>石油製品 85億円(67.7%)《0.5》  |  |  |  | <b>【主要減少品目】</b><br>自動車 1,006億円(20.0%)《3.7》<br>金属加工機械 155億円(37.9%)《1.4》<br>半導体等製造装置 87億円(49.3%)《1.3》 |  | アジア 3,209億円(16.7%)<br>[ 中華人民共和国 1,203億円(22.2%) ]<br>[ A S E A N 989億円(3.4%) ]<br>アメリカ合衆国 730億円(29.7%)<br>E U 449億円(1.2%) |
|    | 出 | <b>【主要品目】</b><br>1. 原油・粗油 224億円(53.2%) 55万2千KL(46.5%)<br>2. 非鉄金属 211億円(6.7%)<br>3. 液化天然ガス 192億円(31.8%) 35万8千MT(18.5%)<br><b>【主要増加品目】</b><br>自動車 83億円(49.3%)《0.6》<br>有機化合物 141億円(10.8%)《0.3》 |  |  |  | <b>【主要減少品目】</b><br>原油・粗油 224億円(53.2%)《5.9》<br>液化天然ガス 192億円(31.8%)《2.1》<br>事務用機器 101億円(33.4%)《1.2》   |  | アジア 1,987億円(8.2%)<br>[ 中華人民共和国 955億円(14.2%) ]<br>[ A S E A N 668億円(1.9%) ]<br>アメリカ合衆国 345億円(6.8%)<br>E U 453億円(10.8%)    |
|    |   | 原油単価 2020年3月：40,543円/KL(12.5%) 59.7ドル/バレル(9.9%)   |  |  |  | 前年同月：46,356円/KL 66.3ドル/バレル  |  |  |
|    |   | 為替レート(税関長公示レートの平均値) 2020年3月：107.96円/ドル(前年同月：111.16円/ドルと比べ、2.9%の円高)  |  |  |  |   |  |  |

# 横浜港貿易額推移表

|                | 輸出額    |               |          | 輸入額    |               |          | 差引額    |               |
|----------------|--------|---------------|----------|--------|---------------|----------|--------|---------------|
|                | (億円)   | 前年同期<br>比伸率 % | 全国比<br>% | (億円)   | 前年同期<br>比伸率 % | 全国比<br>% | (億円)   | 前年同期<br>比伸率 % |
| 2015年          | 75,310 | 5.8           | 10.0     | 46,229 | 0.1           | 5.9      | 29,081 | 16.3          |
| 2016年          | 68,847 | -8.6          | 9.8      | 37,999 | -17.8         | 5.8      | 30,848 | 6.1           |
| 2017年          | 71,772 | 4.2           | 9.2      | 41,336 | 8.8           | 5.5      | 30,437 | -1.3          |
| 2018年          | 77,187 | 7.5           | 9.5      | 47,538 | 15.0          | 5.7      | 29,649 | -2.6          |
| 2019年          | 69,461 | -10.0         | 9.0      | 48,920 | 2.9           | 6.2      | 20,542 | -30.7         |
| 2018年 上半期      | 37,882 | 10.4          | 9.4      | 22,271 | 10.9          | 5.6      | 15,612 | 9.7           |
| 下半期            | 39,305 | 4.9           | 9.5      | 25,267 | 18.9          | 5.9      | 14,038 | -13.3         |
| 2019年 上半期      | 34,912 | -7.8          | 9.1      | 25,134 | 12.9          | 6.4      | 9,778  | -37.4         |
| 下半期            | 34,550 | -12.1         | 8.9      | 23,786 | -5.9          | 6.0      | 10,763 | -23.3         |
| 2018年 第4Q      | 20,123 | 2.2           | 9.5      | 13,270 | 21.3          | 5.9      | 6,853  | -21.6         |
| 2019年 第1Q      | 17,351 | -8.8          | 9.1      | 12,462 | 14.1          | 6.3      | 4,890  | -39.7         |
| 第2Q            | 17,560 | -6.8          | 9.2      | 12,672 | 11.6          | 6.5      | 4,889  | -34.8         |
| 第3Q            | 16,963 | -11.6         | 8.9      | 12,242 | 2.0           | 6.2      | 4,722  | -34.3         |
| 第4Q            | 17,586 | -12.6         | 9.0      | 11,545 | -13.0         | 5.8      | 6,042  | -11.8         |
| 2020年 第1Q (P2) | 15,395 | -11.3         | 8.5      | 11,058 | -11.3         | 6.0      | 4,338  | -11.3         |
| 2019年 3月       | 6,787  | -6.7          | 9.4      | 4,306  | 24.3          | 6.4      | 2,482  | -34.9         |
| 4月             | 6,262  | -4.0          | 9.4      | 4,039  | 18.7          | 6.1      | 2,222  | -28.7         |
| 5月             | 5,140  | -8.8          | 8.8      | 4,757  | 15.0          | 7.0      | 383    | -74.5         |
| 6月             | 6,159  | -8.0          | 9.4      | 3,876  | 1.7           | 6.5      | 2,283  | -20.8         |
| 7月             | 5,840  | -11.8         | 8.8      | 4,487  | 8.9           | 6.5      | 1,353  | -46.0         |
| 8月             | 5,460  | -7.4          | 8.9      | 3,975  | -4.7          | 6.3      | 1,485  | -13.7         |
| 9月             | 5,663  | -15.0         | 8.9      | 3,780  | 2.0           | 5.8      | 1,884  | -36.3         |
| 10月            | 5,826  | -14.1         | 8.9      | 3,740  | -14.2         | 5.7      | 2,085  | -13.9         |
| 11月            | 5,713  | -13.0         | 9.0      | 3,912  | -15.9         | 6.0      | 1,802  | -5.8          |
| 12月            | 6,047  | -10.7         | 9.2      | 3,893  | -8.6          | 5.8      | 2,155  | -14.4         |
| 2020年 1月       | 4,346  | -6.2          | 8.0      | 4,366  | 0.2           | 6.5      | -19    | ---           |
| 2月 (P1)        | 5,386  | -9.2          | 8.5      | 2,999  | -21.1         | 5.8      | 2,387  | 11.9          |
| 3月 (P2)        | 5,663  | -16.6         | 8.9      | 3,693  | -14.2         | 5.8      | 1,970  | -20.6         |

# 横浜港貿易額月別推移グラフ

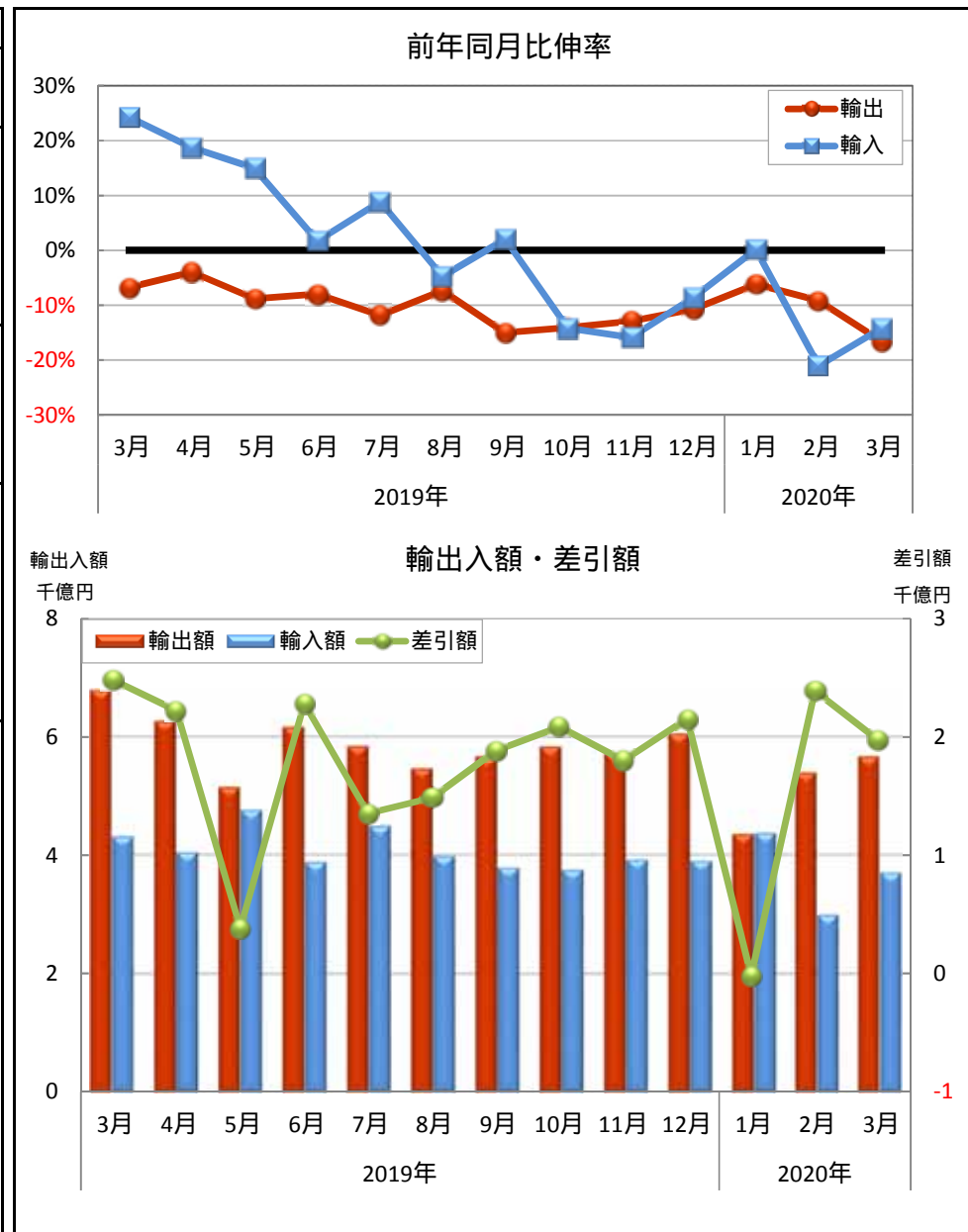

(P1)は、輸入は速報値（輸出は確報値）

(P2)は、輸出、輸入とも速報値

# 商品別動向

**[輸出]** 5,663億円 **-16.6%** 16ヵ月連続の減少 (増減%は前年同月比伸率)

## (1) 主要品目の動向

**自動車** 1,006億円 **-20.0%**  
16ヵ月連続の減少

|    |         |       |               |
|----|---------|-------|---------------|
| 増加 | バングラデシュ | 24億円  | 4.3倍          |
| 増加 | 英国      | 38億円  | 84.6%         |
| 減少 | アメリカ合衆国 | 87億円  | <b>-64.7%</b> |
| 減少 | オーストラリア | 175億円 | <b>-19.1%</b> |

**原動機** 295億円 **-18.5%**  
2ヵ月連続の減少

|    |         |      |               |
|----|---------|------|---------------|
| 増加 | インドネシア  | 18億円 | 38.5%         |
| 増加 | イタリア    | 7億円  | 93.2%         |
| 減少 | アメリカ合衆国 | 40億円 | <b>-43.3%</b> |
| 減少 | 中華人民共和国 | 80億円 | <b>-21.7%</b> |

**プラスチック** 235億円 **-6.1%**  
2ヵ月連続の減少

|    |        |      |               |
|----|--------|------|---------------|
| 増加 | ベトナム   | 10億円 | 23.6%         |
| 増加 | インドネシア | 9億円  | 24.5%         |
| 減少 | 香港     | 8億円  | <b>-46.2%</b> |
| 減少 | タイ     | 13億円 | <b>-31.1%</b> |

## (2) 主要増加品目

**石油製品** 85億円 67.7%  
2ヵ月ぶりの増加

|    |         |      |       |
|----|---------|------|-------|
| 増加 | シンガポール  | 52億円 | 85.0倍 |
| 増加 | オーストラリア | 16億円 | 16.5% |

## (3) 主要減少品目

**自動車** 1,006億円 **-20.0%**  
16ヵ月連続の減少

|    |         |       |               |
|----|---------|-------|---------------|
| 減少 | アメリカ合衆国 | 87億円  | <b>-64.7%</b> |
| 減少 | オーストラリア | 175億円 | <b>-19.1%</b> |

**金属加工機械** 155億円 **-37.9%**  
11ヵ月連続の減少

|    |         |      |               |
|----|---------|------|---------------|
| 減少 | 中華人民共和国 | 40億円 | <b>-49.7%</b> |
| 減少 | インド     | 11億円 | <b>-49.5%</b> |

**半導体等製造装置** 87億円 **-49.3%**  
2ヵ月連続の減少

|    |         |      |               |
|----|---------|------|---------------|
| 減少 | 中華人民共和国 | 41億円 | <b>-63.1%</b> |
| 減少 | 台湾      | 3億円  | <b>-91.4%</b> |

# 商品別動向

**[輸入]** 3,693億円 **-14.2%** 2ヵ月連続の減少 (増減%は前年同月比伸率)

## (1) 主要品目の動向

原油・粗油 224億円 **-53.2%**  
2ヵ月連続の減少

(参考: 数量 55万2千KL(-46.5%)、2ヵ月連続の減少)

|    |         |       |               |
|----|---------|-------|---------------|
| 増加 | カタール    | 24億円  | 57.6%         |
| 増加 | ---     | ---   | ---           |
| 減少 | サウジアラビア | 117億円 | <b>-55.2%</b> |
| 減少 | バーレーン   | ---   | <b>全減</b>     |

非鉄金属 211億円 **-6.7%**  
16ヵ月連続の減少

|    |          |      |               |
|----|----------|------|---------------|
| 増加 | ブラジル     | 10億円 | 4.1倍          |
| 増加 | 大韓民国     | 57億円 | 6.9%          |
| 減少 | 中華人民共和国  | 21億円 | <b>-26.2%</b> |
| 減少 | アラブ首長国連邦 | 4億円  | <b>-60.4%</b> |

液化天然ガス 192億円 **-31.8%**  
8ヵ月連続の減少

(参考: 数量 35万8千MT(-18.5%)、2ヵ月ぶりの減少)

|    |         |      |               |
|----|---------|------|---------------|
| 増加 | カタール    | 32億円 | 全増            |
| 増加 | ---     | ---  | ---           |
| 減少 | オーストラリア | 94億円 | <b>-54.9%</b> |
| 減少 | マレーシア   | 66億円 | <b>-10.2%</b> |

## (2) 主要増加品目

自動車 83億円 49.3%  
3ヵ月連続の増加

|    |       |      |       |
|----|-------|------|-------|
| 増加 | タイ    | 13億円 | 14.7倍 |
| 増加 | スロベニア | 6億円  | 12.4倍 |

有機化合物 141億円 10.8%  
2ヵ月ぶりの増加

|    |         |      |       |
|----|---------|------|-------|
| 増加 | アメリカ合衆国 | 33億円 | 75.9% |
| 増加 | イスラエル   | 6億円  | 26.5倍 |

## (3) 主要減少品目

原油・粗油 224億円 **-53.2%**  
2ヵ月連続の減少

|    |         |       |               |
|----|---------|-------|---------------|
| 減少 | サウジアラビア | 117億円 | <b>-55.2%</b> |
| 減少 | バーレーン   | ---   | <b>全減</b>     |

液化天然ガス 192億円 **-31.8%**  
8ヵ月連続の減少

|    |         |      |               |
|----|---------|------|---------------|
| 減少 | オーストラリア | 94億円 | <b>-54.9%</b> |
| 減少 | マレーシア   | 66億円 | <b>-10.2%</b> |

事務用機器 101億円 **-33.4%**  
6ヵ月連続の減少

|    |         |      |               |
|----|---------|------|---------------|
| 減少 | 中華人民共和国 | 71億円 | <b>-36.7%</b> |
| 減少 | タイ      | 21億円 | <b>-36.4%</b> |

# 地域（国）別動向

## アジア

輸出 3,209億円 -16.7% 2ヵ月連続の減少

| 増加品目 | 価 額  | 前年同月<br>比伸率 | 減少品目     | 価 額   | 前年同月<br>比伸率 |
|------|------|-------------|----------|-------|-------------|
| 石油製品 | 64億円 | 2.1倍        | 半導体等製造装置 | 87億円  | -48.9%      |
| ---  | ---  | ---         | 金属加工機械   | 101億円 | -40.2%      |

## [中華人民共和国]

輸出 1,203億円 -22.2% 2ヵ月連続の減少

| 増加品目      | 価 額  | 前年同月<br>比伸率 | 減少品目     | 価 額  | 前年同月<br>比伸率 |
|-----------|------|-------------|----------|------|-------------|
| 写真用・映画用材料 | 22億円 | 46.8%       | 半導体等製造装置 | 41億円 | -63.1%      |
| 重電機器      | 17億円 | 45.7%       | 金属加工機械   | 40億円 | -49.7%      |

## [ASEAN]

輸出 989億円 -3.4% 2ヵ月連続の減少

| 増加品目 | 価 額  | 前年同月<br>比伸率 | 減少品目    | 価 額   | 前年同月<br>比伸率 |
|------|------|-------------|---------|-------|-------------|
| 石油製品 | 55億円 | 10.8倍       | 自動車の部分品 | 54億円  | -27.4%      |
| 電池   | 7億円  | 47.4倍       | 自動車     | 115億円 | -8.9%       |

## アメリカ合衆国

輸出 730億円 -29.7% 7ヵ月連続の減少

| 増加品目 | 価 額  | 前年同月<br>比伸率 | 減少品目 | 価 額  | 前年同月<br>比伸率 |
|------|------|-------------|------|------|-------------|
| 非鉄金属 | 14億円 | 32.8%       | 自動車  | 87億円 | -64.7%      |
| 金属製品 | 27億円 | 14.1%       | 原動機  | 40億円 | -43.3%      |

## EU

輸出 449億円 -1.2% 9ヵ月連続の減少

| 増加品目 | 価 額  | 前年同月<br>比伸率 | 減少品目    | 価 額  | 前年同月<br>比伸率 |
|------|------|-------------|---------|------|-------------|
| 自動車  | 93億円 | 48.4%       | 金属加工機械  | 11億円 | -58.8%      |
| 重電機器 | 11億円 | 2.8倍        | 自動車の部分品 | 17億円 | -29.6%      |

輸入 1,987億円 -8.2% 2ヵ月連続の減少

| 増加品目 | 価 額  | 前年同月<br>比伸率 | 減少品目         | 価 額   | 前年同月<br>比伸率 |
|------|------|-------------|--------------|-------|-------------|
| 自動車  | 14億円 | 11.3倍       | 事務用機器        | 101億円 | -33.6%      |
| ---  | ---  | ---         | 音響・映像機器（含部品） | 49億円  | -29.2%      |

輸入 955億円 -14.2% 6ヵ月連続の減少

| 増加品目     | 価 額  | 前年同月<br>比伸率 | 減少品目         | 価 額  | 前年同月<br>比伸率 |
|----------|------|-------------|--------------|------|-------------|
| 半導体等電子部品 | 17億円 | 25.8%       | 事務用機器        | 71億円 | -36.7%      |
| ---      | ---  | ---         | 音響・映像機器（含部品） | 21億円 | -45.9%      |

輸入 668億円 1.9% 2ヵ月ぶりの増加

| 増加品目  | 価 額  | 前年同月<br>比伸率 | 減少品目   | 価 額  | 前年同月<br>比伸率 |
|-------|------|-------------|--------|------|-------------|
| 自動車   | 13億円 | 13.0倍       | 事務用機器  | 27億円 | -26.6%      |
| 無機化合物 | 5億円  | 3.6倍        | 液化天然ガス | 66億円 | -10.2%      |

輸入 345億円 -6.8% 5ヵ月連続の減少

| 増加品目   | 価 額  | 前年同月<br>比伸率 | 減少品目    | 価 額  | 前年同月<br>比伸率 |
|--------|------|-------------|---------|------|-------------|
| 有機化合物  | 33億円 | 75.9%       | 穀物・同調製品 | 7億円  | -35.4%      |
| 液化石油ガス | 22億円 | 83.7%       | プラスチック  | 13億円 | -20.4%      |

輸入 453億円 -10.8% 8ヵ月連続の減少

| 増加品目 | 価 額  | 前年同月<br>比伸率 | 減少品目 | 価 額  | 前年同月<br>比伸率 |
|------|------|-------------|------|------|-------------|
| 医薬品  | 38億円 | 49.7%       | 原動機  | 31億円 | -27.8%      |
| 自動車  | 40億円 | 36.3%       | 金属製品 | 7億円  | -61.1%      |



# 横浜港 輸出品別表

| 品名             | 単位 | 2020年3月分 |               |             |               |          |           |          | 2020年1月以降累計 |               |             |               |          |           |          |
|----------------|----|----------|---------------|-------------|---------------|----------|-----------|----------|-------------|---------------|-------------|---------------|----------|-----------|----------|
|                |    | 数量       | 前年同月<br>比伸率 % | 価額<br>(百万円) | 前年同月<br>比伸率 % | 構成比<br>% | 増減<br>寄与度 | 全国比<br>% | 数量          | 前年同期<br>比伸率 % | 価額<br>(百万円) | 前年同期<br>比伸率 % | 構成比<br>% | 増減<br>寄与度 | 全国比<br>% |
| 総額             |    |          |               | 566,293     | -16.6         | 100.0    | -16.6     | 8.9      |             |               | 1,539,517   | -11.3         | 100.0    | -11.3     | 8.5      |
| 食料品及び動物        |    |          |               | 6,354       | -7.4          | 1.1      | -0.1      | 12.0     |             |               | 16,661      | -7.1          | 1.1      | -0.1      | 11.9     |
| 飲料及びたばこ        |    |          |               | 976         | -24.5         | 0.2      | -0.0      | 10.5     |             |               | 2,662       | -9.3          | 0.2      | -0.0      | 9.9      |
| 原材料            |    |          |               | 13,076      | -10.4         | 2.3      | -0.2      | 14.1     |             |               | 36,582      | 5.8           | 2.4      | 0.1       | 14.0     |
| 金属鉱及びくず        | トン | 47,300   | 25.0          | 6,713       | -11.5         | 1.2      | -0.1      | 14.1     | 138,127     | 46.6          | 20,130      | 40.9          | 1.3      | 0.3       | 15.0     |
| 鉱物性燃料          |    |          |               | 8,608       | 66.6          | 1.5      | 0.5       | 8.5      |             |               | 24,472      | 30.0          | 1.6      | 0.3       | 7.5      |
| 石油製品           |    |          |               | 8,503       | 67.7          | 1.5      | 0.5       | 8.6      |             |               | 24,140      | 30.0          | 1.6      | 0.3       | 7.7      |
| 動植物性油脂         | トン | 3,448    | -2.8          | 365         | 7.5           | 0.1      | 0.0       | 16.0     | 8,738       | 3.6           | 952         | 10.7          | 0.1      | 0.0       | 16.0     |
| 化学製品           |    |          |               | 73,174      | -11.0         | 12.9     | -1.3      | 9.8      |             |               | 201,020     | -3.2          | 13.1     | -0.4      | 9.5      |
| 有機化合物          |    |          |               | 8,448       | -11.3         | 1.5      | -0.2      | 5.9      |             |               | 22,694      | -13.6         | 1.5      | -0.2      | 5.2      |
| 無機化合物          | トン | 6,288    | 12.9          | 4,697       | -8.7          | 0.8      | -0.1      | 7.2      | 15,861      | 2.5           | 12,467      | -5.9          | 0.8      | -0.0      | 6.8      |
| 染料・なめし剤及び着色剤   | "  | 5,185    | -16.1         | 6,208       | -13.6         | 1.1      | -0.1      | 14.1     | 14,077      | -13.1         | 16,770      | -8.2          | 1.1      | -0.1      | 14.4     |
| 医薬品            | "  | 313      | -6.1          | 2,505       | -8.2          | 0.4      | -0.0      | 4.1      | 816         | -12.4         | 6,707       | -0.2          | 0.4      | -0.0      | 3.4      |
| 精油・香料及び化粧品類    | "  | 7,116    | -16.5         | 13,018      | -27.8         | 2.3      | -0.7      | 17.6     | 19,255      | -1.1          | 38,753      | -7.2          | 2.5      | -0.2      | 20.6     |
| (化粧品)          | "  | 3,265    | -21.9         | 9,851       | -28.6         | 1.7      | -0.6      | 18.3     | 8,822       | -5.6          | 28,972      | -9.0          | 1.9      | -0.2      | 21.4     |
| プラスチック         | "  | 70,854   | -11.5         | 23,487      | -6.1          | 4.1      | -0.2      | 11.3     | 183,715     | -7.8          | 64,393      | -0.8          | 4.2      | -0.0      | 11.3     |
| 原料別製品          |    |          |               | 55,541      | -10.1         | 9.8      | -0.9      | 7.4      |             |               | 150,956     | -6.3          | 9.8      | -0.6      | 7.4      |
| ゴム製品           | トン | 14,773   | -5.5          | 8,106       | -5.8          | 1.4      | -0.1      | 11.2     | 39,229      | -7.3          | 21,641      | -6.1          | 1.4      | -0.1      | 10.7     |
| 非金属鉱物製品        |    |          |               | 3,387       | -39.1         | 0.6      | -0.3      | 5.0      |             |               | 9,764       | -28.2         | 0.6      | -0.2      | 5.3      |
| 鉄鋼             | トン | 52,837   | 4.4           | 9,918       | -9.6          | 1.8      | -0.2      | 3.4      | 135,626     | 6.3           | 25,781      | -6.8          | 1.7      | -0.1      | 3.3      |
| (鉄鋼のフラットロール製品) | "  | 13,414   | -15.3         | 4,570       | -5.6          | 0.8      | -0.0      | 2.6      | 34,716      | -7.6          | 11,835      | -4.3          | 0.8      | -0.0      | 2.5      |
| 非鉄金属           | "  | 18,686   | -3.7          | 16,828      | -3.8          | 3.0      | -0.1      | 12.7     | 53,628      | 2.1           | 45,290      | -2.5          | 2.9      | -0.1      | 12.1     |
| 金属製品           |    |          |               | 11,656      | -8.4          | 2.1      | -0.2      | 11.5     |             |               | 32,568      | -2.9          | 2.1      | -0.1      | 11.5     |
| 一般機械           |    |          |               | 157,033     | -21.4         | 27.7     | -6.3      | 12.4     |             |               | 397,418     | -19.0         | 25.8     | -5.4      | 11.6     |
| 原動機            | トン | 27,469   | -11.1         | 29,503      | -18.5         | 5.2      | -1.0      | 13.2     | 77,247      | -4.5          | 86,171      | -7.8          | 5.6      | -0.4      | 13.6     |
| (自動車用エンジン)     | "  | 18,676   | -11.9         | 12,794      | -27.0         | 2.3      | -0.7      | 16.1     | 52,039      | -3.6          | 36,706      | -16.2         | 2.4      | -0.4      | 15.3     |
| 事務用機器          |    |          |               | 7,278       | -13.8         | 1.3      | -0.2      | 7.1      |             |               | 22,017      | -6.2          | 1.4      | -0.1      | 6.9      |
| 金属加工機械         |    |          |               | 15,538      | -37.9         | 2.7      | -1.4      | 18.5     |             |               | 39,192      | -37.5         | 2.5      | -1.4      | 18.4     |
| 建設用・鉱山用機械      |    |          |               | 16,942      | -29.3         | 3.0      | -1.0      | 18.4     |             |               | 39,082      | -22.1         | 2.5      | -0.6      | 15.9     |
| ポンプ及び遠心分離機     |    |          |               | 16,293      | -3.1          | 2.9      | -0.1      | 15.0     |             |               | 40,171      | -4.8          | 2.6      | -0.1      | 13.6     |
| 荷役機械           |    |          |               | 8,424       | -10.7         | 1.5      | -0.1      | 15.9     |             |               | 20,902      | -15.8         | 1.4      | -0.2      | 14.9     |
| 半導体等製造装置       | トン | 733      | -54.8         | 8,740       | -49.3         | 1.5      | -1.3      | 4.1      | 2,190       | -48.7         | 21,261      | -48.3         | 1.4      | -1.1      | 3.6      |
| 電気機器           |    |          |               | 73,168      | -15.8         | 12.9     | -2.0      | 6.5      |             |               | 196,668     | -11.6         | 12.8     | -1.5      | 6.2      |
| 重電機器           |    |          |               | 8,336       | 16.8          | 1.5      | 0.2       | 9.6      |             |               | 19,430      | 6.0           | 1.3      | 0.1       | 8.3      |
| 電気回路等の機器       |    |          |               | 13,297      | -24.2         | 2.3      | -0.6      | 8.7      |             |               | 38,227      | -9.2          | 2.5      | -0.2      | 8.9      |
| 電池             |    |          |               | 6,740       | -10.9         | 1.2      | -0.1      | 13.5     |             |               | 16,910      | -16.5         | 1.1      | -0.2      | 12.8     |
| 半導体等電子部品       |    |          |               | 1,621       | -28.4         | 0.3      | -0.1      | 0.5      |             |               | 3,740       | -23.9         | 0.2      | -0.1      | 0.4      |
| 電気計測機器         |    |          |               | 12,840      | -28.7         | 2.3      | -0.8      | 9.1      |             |               | 36,744      | -23.2         | 2.4      | -0.6      | 9.4      |
| 輸送用機器          |    |          |               | 125,248     | -20.8         | 22.1     | -4.8      | 8.8      |             |               | 366,258     | -13.5         | 23.8     | -3.3      | 8.6      |
| 自動車            | 台  | 63,378   | -10.2         | 100,600     | -20.0         | 17.8     | -3.7      | 10.5     | 172,898     | -7.9          | 291,973     | -14.3         | 19.0     | -2.8      | 10.5     |
| (乗用車)          | "  | 35,266   | -14.7         | 50,918      | -26.3         | 9.0      | -2.7      | 6.0      | 99,953      | -11.4         | 161,219     | -16.4         | 10.5     | -1.8      | 6.5      |
| (貨物自動車)        | "  | 23,065   | -7.5          | 44,132      | -14.2         | 7.8      | -1.1      | 58.8     | 60,898      | -4.7          | 117,372     | -12.5         | 7.6      | -1.0      | 56.8     |
| 自動車の部分品        | トン | 27,915   | -23.1         | 22,344      | -25.5         | 3.9      | -1.1      | 8.1      | 78,423      | -14.2         | 65,712      | -13.2         | 4.3      | -0.6      | 8.0      |
| 航空機類           |    |          |               | 651         | -5.2          | 0.1      | -0.0      | 1.6      |             |               | 1,782       | -22.5         | 0.1      | -0.0      | 1.5      |
| 船舶             | 隻  | ---      | ---           | ---         | ---           | ---      | ---       | ---      | 1           | 全増            | 2,642       | 全増            | 0.2      | 0.2       | 0.7      |
| 雑製品            |    |          |               | 34,627      | -10.2         | 6.1      | -0.6      | 9.5      |             |               | 97,096      | -1.6          | 6.3      | -0.1      | 9.4      |
| 科学光学機器         |    |          |               | 14,938      | -12.9         | 2.6      | -0.3      | 8.6      |             |               | 41,023      | -6.8          | 2.7      | -0.2      | 8.4      |
| 写真用・映画用材料      |    |          |               | 7,134       | 0.5           | 1.3      | 0.0       | 15.4     |             |               | 20,014      | 12.9          | 1.3      | 0.1       | 15.3     |
| その他            |    |          |               | 18,122      | -21.9         | 3.2      | -0.8      | 4.4      |             |               | 48,773      | -13.0         | 3.2      | -0.4      | 3.7      |

# 横浜港 輸入品別表

| 品名            | 単位  | 2020年3月分 |               |             |               |          |           | 2020年1月以降累計 |    |               |             |               |          |           |          |      |
|---------------|-----|----------|---------------|-------------|---------------|----------|-----------|-------------|----|---------------|-------------|---------------|----------|-----------|----------|------|
|               |     | 数量       | 前年同月<br>比伸率 % | 価額<br>(百万円) | 前年同月<br>比伸率 % | 構成比<br>% | 増減<br>寄与度 | 全国比<br>%    | 数量 | 前年同期<br>比伸率 % | 価額<br>(百万円) | 前年同期<br>比伸率 % | 構成比<br>% | 増減<br>寄与度 | 全国比<br>% |      |
| 総額            |     |          |               | 369,292     | -14.2         | 100.0    | -14.2     | 5.8         |    |               | 1,105,759   | -11.3         | 100.0    | -11.3     | 6.0      |      |
| 食料品及び動物       |     |          |               | 48,302      | -9.4          | 13.1     | -1.2      | 9.7         |    |               | 133,897     | -7.5          | 12.1     | -0.9      | 9.5      |      |
| 肉類及び同調製品      | トン  | 3,413    | -13.0         | 1,538       | -9.9          | 0.4      | -0.0      | 1.3         |    | 9,217         | -16.9       | 4,163         | -16.4    | 0.4       | -0.1     | 1.2  |
| 酪農品及び鳥卵       | "   | 14,681   | -21.8         | 6,198       | -20.7         | 1.7      | -0.4      | 35.1        |    | 39,187        | -15.3       | 16,908        | -15.1    | 1.5       | -0.2     | 37.2 |
| 魚介類及び同調製品     | "   | 4,815    | -16.3         | 3,924       | -22.7         | 1.1      | -0.3      | 3.7         |    | 14,412        | -15.7       | 11,672        | -9.9     | 1.1       | -0.1     | 3.7  |
| 穀物及び同調製品      | "   | 59,169   | -23.6         | 3,590       | -13.8         | 1.0      | -0.1      | 4.7         |    | 153,402       | -10.3       | 9,853         | -10.6    | 0.9       | -0.1     | 4.7  |
| 果実            | "   | 35,217   | 6.4           | 7,793       | -2.9          | 2.1      | -0.1      | 17.7        |    | 92,102        | 3.6         | 20,771        | -0.3     | 1.9       | -0.0     | 17.5 |
| 野菜            | "   | 35,828   | -0.4          | 6,937       | 4.6           | 1.9      | 0.1       | 14.5        |    | 98,358        | -7.2        | 19,119        | -2.3     | 1.7       | -0.0     | 15.3 |
| コーヒー          | "   | 15,745   | -26.5         | 5,130       | -26.9         | 1.4      | -0.4      | 45.6        |    | 49,573        | -14.3       | 16,129        | -16.9    | 1.5       | -0.3     | 45.7 |
| 飼料            | "   | 39,719   | -8.0          | 4,646       | 6.2           | 1.3      | 0.1       | 13.7        |    | 110,751       | -11.5       | 12,144        | -7.7     | 1.1       | -0.1     | 12.7 |
| 飲料及びたばこ       |     |          |               | 6,097       | -7.8          | 1.7      | -0.1      | 8.0         |    |               | 17,578      | -4.8          | 1.6      | -0.1      | 8.3      |      |
| 原材料           |     |          |               | 20,294      | -7.9          | 5.5      | -0.4      | 5.5         |    |               | 54,998      | -7.0          | 5.0      | -0.3      | 4.9      |      |
| 大豆            | トン  | 82,855   | -4.1          | 4,281       | -0.7          | 1.2      | -0.0      | 27.3        |    | 192,407       | 11.7        | 10,082        | 12.1     | 0.9       | 0.1      | 26.4 |
| 金属鉱及びびくず      | 千ト  | 11       | -24.0         | 5,685       | -15.0         | 1.5      | -0.2      | 2.3         |    | 34            | -19.2       | 18,042        | -5.3     | 1.6       | -0.1     | 2.3  |
| 鉱物性燃料         |     |          |               | 49,800      | -39.6         | 13.5     | -7.6      | 3.7         |    |               | 188,188     | -13.5         | 17.0     | -2.4      | 4.5      |      |
| 原油及び粗油        | 千KL | 552      | -46.5         | 22,369      | -53.2         | 6.1      | -5.9      | 3.6         |    | 2,425         | -19.9       | 114,044       | -14.2    | 10.3      | -1.5     | 5.9  |
| 石油製品          |     |          |               | 3,713       | 17.6          | 1.0      | 0.1       | 2.8         |    |               | 10,133      | 5.1           | 0.9      | 0.0       | 2.3      |      |
| 天然ガス及び製造ガス    | 千ト  | 403      | -12.6         | 21,446      | -27.0         | 5.8      | -1.8      | 5.0         |    | 1,094         | -5.5        | 59,831        | -14.3    | 5.4       | -0.8     | 4.7  |
| (液化石油ガス)      | "   | 45       | 102.5         | 2,239       | 81.2          | 0.6      | 0.2       | 5.1         |    | 125           | -9.7        | 6,952         | -7.3     | 0.6       | -0.0     | 4.6  |
| (液化天然ガス)      | "   | 358      | -18.5         | 19,207      | -31.8         | 5.2      | -2.1      | 5.0         |    | 969           | -5.0        | 52,879        | -15.2    | 4.8       | -0.8     | 4.7  |
| 動植物性油脂        | トン  | 14,136   | 2.4           | 2,857       | 7.0           | 0.8      | 0.0       | 16.2        |    | 33,598        | 0.9         | 6,810         | -2.7     | 0.6       | -0.0     | 15.0 |
| 化学製品          |     |          |               | 49,786      | 0.3           | 13.5     | 0.0       | 7.2         |    |               | 137,809     | -5.2          | 12.5     | -0.6      | 6.9      |      |
| 有機化合物         |     |          |               | 14,051      | 10.8          | 3.8      | 0.3       | 10.0        |    |               | 38,765      | -2.2          | 3.5      | -0.1      | 9.5      |      |
| 無機化合物         | トン  | 15,996   | -5.6          | 5,427       | -14.5         | 1.5      | -0.2      | 10.1        |    | 49,457        | -12.2       | 14,579        | -27.8    | 1.3       | -0.4     | 9.1  |
| 医薬品           | "   | 1,130    | 52.9          | 5,450       | 12.6          | 1.5      | 0.1       | 2.0         |    | 2,781         | 17.7        | 13,714        | 19.5     | 1.2       | 0.2      | 1.7  |
| 精油・香料及び化粧品類   | "   | 4,883    | 9.3           | 5,037       | -12.2         | 1.4      | -0.2      | 13.0        |    | 12,383        | -6.6        | 14,488        | 0.9      | 1.3       | 0.0      | 12.7 |
| プラスチック        | "   | 28,318   | -13.2         | 8,448       | -15.1         | 2.3      | -0.3      | 10.1        |    | 85,993        | -10.8       | 24,528        | -16.2    | 2.2       | -0.4     | 10.3 |
| 原料別製品         |     |          |               | 49,829      | -6.5          | 13.5     | -0.8      | 8.7         |    |               | 142,752     | -13.8         | 12.9     | -1.8      | 8.9      |      |
| 非金属鉱物製品       |     |          |               | 5,075       | 3.3           | 1.4      | 0.0       | 9.8         |    |               | 13,392      | 0.1           | 1.2      | 0.0       | 9.1      |      |
| 鉄鋼            | トン  | 21,072   | 13.0          | 3,545       | -2.3          | 1.0      | -0.0      | 5.3         |    | 51,597        | 3.6         | 9,555         | -12.8    | 0.9       | -0.1     | 4.8  |
| 非鉄金属          | "   | 57,109   | 3.9           | 21,059      | -6.7          | 5.7      | -0.4      | 12.8        |    | 179,977       | -15.2       | 62,180        | -17.1    | 5.6       | -1.0     | 13.7 |
| (アルミニウム及び同合金) | "   | 50,118   | 5.6           | 10,320      | -6.1          | 2.8      | -0.2      | 20.9        |    | 162,443       | -12.9       | 33,616        | -21.1    | 3.0       | -0.7     | 22.9 |
| 金属製品          |     |          |               | 8,620       | -17.0         | 2.3      | -0.4      | 8.8         |    |               | 24,930      | -20.9         | 2.3      | -0.5      | 9.0      |      |
| 一般機械          |     |          |               | 44,850      | -15.9         | 12.1     | -2.0      | 7.6         |    |               | 128,991     | -19.8         | 11.7     | -2.6      | 7.6      |      |
| 原動機           | トン  | 5,822    | -12.3         | 8,282       | -13.4         | 2.2      | -0.3      | 9.7         |    | 17,277        | -14.5       | 25,973        | -14.1    | 2.3       | -0.3     | 10.1 |
| 事務用機器         |     |          |               | 10,150      | -33.4         | 2.7      | -1.2      | 4.4         |    |               | 27,350      | -36.3         | 2.5      | -1.3      | 4.2      |      |
| 建設用・鉱山用機械     | トン  | 6,944    | 4.5           | 4,654       | 1.1           | 1.3      | 0.0       | 27.5        |    | 17,957        | -16.0       | 11,742        | -12.8    | 1.1       | -0.1     | 26.9 |
| 電気機器          |     |          |               | 41,267      | -14.0         | 11.2     | -1.6      | 4.1         |    |               | 123,454     | -13.9         | 11.2     | -1.6      | 4.5      |      |
| 重電機器          |     |          |               | 3,614       | 11.8          | 1.0      | 0.1       | 7.2         |    |               | 10,558      | -2.2          | 1.0      | -0.0      | 7.4      |      |
| 音響・映像機器(含部品)  |     |          |               | 9,234       | -26.7         | 2.5      | -0.8      | 8.4         |    |               | 28,376      | -30.2         | 2.6      | -1.0      | 9.3      |      |
| 半導体等電子部品      |     |          |               | 2,497       | 34.4          | 0.7      | 0.1       | 1.1         |    |               | 6,727       | 9.6           | 0.6      | 0.0       | 1.1      |      |
| 輸送用機器         |     |          |               | 21,855      | 14.9          | 5.9      | 0.7       | 7.7         |    |               | 68,258      | 7.5           | 6.2      | 0.4       | 9.3      |      |
| 自動車           | 台   | 2,242    | 62.6          | 8,298       | 49.3          | 2.2      | 0.6       | 6.7         |    | 7,319         | 34.3        | 28,125        | 28.2     | 2.5       | 0.5      | 9.0  |
| 自動車の部分品       | トン  | 8,907    | -7.7          | 8,497       | -10.1         | 2.3      | -0.2      | 12.5        |    | 24,933        | -16.3       | 24,248        | -13.5    | 2.2       | -0.3     | 12.5 |
| 雑製品           |     |          |               | 30,870      | -5.9          | 8.4      | -0.4      | 4.0         |    |               | 90,934      | -11.9         | 8.2      | -1.0      | 4.1      |      |
| 家具            | トン  | 8,457    | 21.5          | 4,537       | 3.6           | 1.2      | 0.0       | 7.4         |    | 22,153        | 6.5         | 12,451        | -3.8     | 1.1       | -0.0     | 7.0  |
| 衣類及び同附属品      |     |          |               | 11,577      | -9.3          | 3.1      | -0.3      | 4.6         |    |               | 34,340      | -11.9         | 3.1      | -0.4      | 4.9      |      |
| 科学光学機器        |     |          |               | 2,940       | -20.4         | 0.8      | -0.2      | 1.9         |    |               | 9,763       | -16.2         | 0.9      | -0.2      | 2.3      |      |
| その他           |     |          |               | 3,485       | -52.8         | 0.9      | -0.9      | 3.5         |    |               | 12,091      | -30.1         | 1.1      | -0.4      | 3.8      |      |



# 横浜港 地域（国）別表 （ 2020年3月分 ）

| 地域又は国         | 輸 出          |               |          |           |          | 輸 入          |               |          |           |          | 差 引          |
|---------------|--------------|---------------|----------|-----------|----------|--------------|---------------|----------|-----------|----------|--------------|
|               | 価 額<br>(百万円) | 前年同月<br>比伸率 % | 構成比<br>% | 増減<br>寄与度 | 全国比<br>% | 価 額<br>(百万円) | 前年同月<br>比伸率 % | 構成比<br>% | 増減<br>寄与度 | 全国比<br>% | 価 額<br>(百万円) |
| 総 額           | 566,293      | -16.6         | 100.0    | -16.6     | 8.9      | 369,292      | -14.2         | 100.0    | -14.2     | 5.8      | 197,002      |
| ア シ ア         | 320,882      | -16.7         | 56.7     | -9.5      | 9.3      | 198,678      | -8.2          | 53.8     | -4.1      | 6.6      | 122,203      |
| 大韓民国          | 34,613       | -10.0         | 6.1      | -0.6      | 7.7      | 22,295       | -4.0          | 6.0      | -0.2      | 8.4      | 12,317       |
| 中華人民共和国       | 120,348      | -22.2         | 21.3     | -5.1      | 10.1     | 95,533       | -14.2         | 25.9     | -3.7      | 6.7      | 24,815       |
| 台湾            | 31,028       | -19.3         | 5.5      | -1.1      | 7.2      | 9,314        | -15.4         | 2.5      | -0.4      | 3.9      | 21,714       |
| 香港            | 14,220       | -52.9         | 2.5      | -2.4      | 5.1      | 205          | -40.6         | 0.1      | -0.0      | 3.0      | 14,016       |
| ベトナム          | 15,831       | 7.6           | 2.8      | 0.2       | 9.2      | 14,209       | 18.4          | 3.8      | 0.5       | 6.3      | 1,622        |
| タイ            | 26,679       | -28.0         | 4.7      | -1.5      | 10.4     | 20,319       | 3.9           | 5.5      | 0.2       | 8.8      | 6,359        |
| シンガポール        | 14,626       | 44.0          | 2.6      | 0.7       | 9.2      | 4,896        | -2.9          | 1.3      | -0.0      | 6.2      | 9,730        |
| マレーシア         | 13,803       | -1.5          | 2.4      | -0.0      | 10.6     | 13,017       | -1.7          | 3.5      | -0.1      | 7.4      | 786          |
| フィリピン         | 9,121        | -16.3         | 1.6      | -0.3      | 10.8     | 3,925        | -14.3         | 1.1      | -0.2      | 4.1      | 5,196        |
| インドネシア        | 15,726       | 25.2          | 2.8      | 0.5       | 11.9     | 8,940        | -9.4          | 2.4      | -0.2      | 5.7      | 6,785        |
| インド           | 11,712       | -9.4          | 2.1      | -0.2      | 10.8     | 3,641        | 3.5           | 1.0      | 0.0       | 7.4      | 8,071        |
| 中 東           | 22,284       | -9.7          | 3.9      | -0.4      | 9.5      | 29,647       | -41.6         | 8.0      | -4.9      | 4.2      | -7,364       |
| イラン           | 97           | 562.7         | 0.0      | 0.0       | 24.5     | ---          | 全減            | ---      | -0.0      | ---      | 97           |
| サウジアラビア       | 5,559        | -10.1         | 1.0      | -0.1      | 8.4      | 12,461       | -53.6         | 3.4      | -3.3      | 5.4      | -6,901       |
| クウェート         | 691          | -29.5         | 0.1      | -0.0      | 3.8      | 2,878        | -29.2         | 0.8      | -0.3      | 4.4      | -2,187       |
| カタール          | 605          | -22.1         | 0.1      | -0.0      | 5.9      | 7,454        | 191.7         | 2.0      | 1.1       | 5.6      | -6,849       |
| アラブ首長国連邦      | 9,875        | -1.8          | 1.7      | -0.0      | 12.0     | 5,572        | -44.9         | 1.5      | -1.1      | 2.2      | 4,303        |
| 西 欧           | 58,375       | -2.0          | 10.3     | -0.2      | 7.7      | 52,077       | -8.1          | 14.1     | -1.1      | 6.7      | 6,298        |
| 英国            | 11,984       | -3.0          | 2.1      | -0.1      | 10.5     | 4,882        | -9.0          | 1.3      | -0.1      | 7.6      | 7,102        |
| オランダ          | 5,964        | 1.8           | 1.1      | 0.0       | 5.2      | 2,807        | -11.8         | 0.8      | -0.1      | 12.5     | 3,157        |
| ベルギー          | 7,871        | -17.8         | 1.4      | -0.3      | 10.6     | 1,994        | -5.9          | 0.5      | -0.0      | 5.4      | 5,877        |
| フランス          | 4,250        | 34.7          | 0.8      | 0.2       | 6.8      | 6,870        | -17.4         | 1.9      | -0.3      | 8.3      | -2,620       |
| ドイツ           | 13,345       | 16.5          | 2.4      | 0.3       | 7.3      | 10,808       | -14.9         | 2.9      | -0.4      | 5.4      | 2,538        |
| スペイン          | 2,401        | -24.3         | 0.4      | -0.1      | 10.1     | 2,951        | -5.0          | 0.8      | -0.0      | 10.0     | -549         |
| イタリア          | 4,850        | 2.2           | 0.9      | 0.0       | 11.6     | 6,364        | 6.3           | 1.7      | 0.1       | 6.6      | -1,515       |
| トルコ           | 2,287        | -5.7          | 0.4      | -0.0      | 8.0      | 1,742        | 25.2          | 0.5      | 0.1       | 20.0     | 545          |
| 中 東 欧・ロ シ ア 等 | 9,237        | -17.9         | 1.6      | -0.3      | 6.2      | 3,940        | -14.9         | 1.1      | -0.2      | 2.1      | 5,297        |
| ロシア           | 5,261        | -27.9         | 0.9      | -0.3      | 8.7      | 1,371        | 11.3          | 0.4      | 0.0       | 1.2      | 3,890        |
| 北 米           | 75,026       | -29.0         | 13.2     | -4.5      | 6.0      | 38,904       | -7.2          | 10.5     | -0.7      | 4.6      | 36,122       |
| カナダ           | 2,000        | 10.6          | 0.4      | 0.0       | 2.7      | 4,362        | -9.8          | 1.2      | -0.1      | 4.2      | -2,362       |
| アメリカ合衆国       | 73,026       | -29.7         | 12.9     | -4.5      | 6.2      | 34,536       | -6.8          | 9.4      | -0.6      | 4.6      | 38,490       |
| 中 南 米         | 35,260       | -11.3         | 6.2      | -0.7      | 14.0     | 15,897       | -17.4         | 4.3      | -0.8      | 6.3      | 19,363       |
| メキシコ          | 18,049       | -18.3         | 3.2      | -0.6      | 20.4     | 5,277        | -24.9         | 1.4      | -0.4      | 9.1      | 12,772       |
| コロンビア         | 4,116        | 17.2          | 0.7      | 0.1       | 33.2     | 1,256        | -22.2         | 0.3      | -0.1      | 29.0     | 2,860        |
| チリ            | 1,847        | -34.7         | 0.3      | -0.1      | 13.1     | 2,291        | -17.1         | 0.6      | -0.1      | 4.2      | -444         |
| ブラジル          | 2,066        | -18.0         | 0.4      | -0.1      | 5.5      | 4,139        | -13.7         | 1.1      | -0.2      | 6.1      | -2,074       |
| ア フ リ カ       | 15,327       | -7.6          | 2.7      | -0.2      | 16.6     | 4,354        | 29.8          | 1.2      | 0.2       | 4.6      | 10,973       |
| 南アフリカ共和国      | 2,702        | -45.3         | 0.5      | -0.3      | 13.0     | 781          | -1.9          | 0.2      | -0.0      | 1.4      | 1,921        |
| 大 洋 州         | 29,903       | -16.7         | 5.3      | -0.9      | 17.9     | 25,796       | -31.6         | 7.0      | -2.8      | 5.7      | 4,108        |
| オーストラリア       | 23,701       | -19.3         | 4.2      | -0.8      | 19.0     | 20,452       | -38.5         | 5.5      | -3.0      | 5.1      | 3,249        |
| ニュージーランド      | 4,662        | -7.6          | 0.8      | -0.1      | 22.6     | 5,229        | 24.7          | 1.4      | 0.2       | 22.2     | -567         |
| E U           | 44,941       | -1.2          | 7.9      | -0.1      | 7.1      | 45,298       | -10.8         | 12.3     | -1.3      | 6.8      | -357         |
| A S E A N     | 98,948       | -3.4          | 17.5     | -0.5      | 10.5     | 66,841       | 1.9           | 18.1     | 0.3       | 6.6      | 32,108       |

横浜港 地域(国)別品別表 <輸出> (2020年3月分)

| 品名             | アジア         |               |          |           | 中華人民共和国     |               |          |           | ASEAN       |               |          |           |
|----------------|-------------|---------------|----------|-----------|-------------|---------------|----------|-----------|-------------|---------------|----------|-----------|
|                | 価額<br>(百万円) | 前年同月<br>比伸率 % | 構成比<br>% | 増減<br>寄与度 | 価額<br>(百万円) | 前年同月<br>比伸率 % | 構成比<br>% | 増減<br>寄与度 | 価額<br>(百万円) | 前年同月<br>比伸率 % | 構成比<br>% | 増減<br>寄与度 |
| 総額             | 320,882     | -16.7         | 100.0    | -16.7     | 120,348     | -22.2         | 100.0    | -22.2     | 98,948      | -3.4          | 100.0    | -3.4      |
| 食料品及び動物        | 4,367       | 0.2           | 1.4      | 0.0       | 613         | 56.7          | 0.5      | 0.1       | 1,971       | 8.4           | 2.0      | 0.1       |
| 飲料及びたばこ        | 727         | -30.0         | 0.2      | -0.1      | 393         | -10.6         | 0.3      | -0.0      | 162         | -35.3         | 0.2      | -0.1      |
| 原材料            | 10,106      | -17.3         | 3.1      | -0.5      | 3,953       | -37.0         | 3.3      | -1.5      | 3,456       | -2.3          | 3.5      | -0.1      |
| 金属鉱及びびくず       | 6,123       | -18.6         | 1.9      | -0.4      | 2,050       | -52.3         | 1.7      | -1.5      | 2,089       | 9.2           | 2.1      | 0.2       |
| 鉱物性燃料          | 6,441       | 111.3         | 2.0      | 0.9       | 300         | -50.2         | 0.2      | -0.2      | 5,579       | 913.7         | 5.6      | 4.9       |
| 石油製品           | 6,364       | 114.7         | 2.0      | 0.9       | 288         | -49.3         | 0.2      | -0.2      | 5,540       | 983.7         | 5.6      | 4.9       |
| 動植物性油脂         | 277         | 16.4          | 0.1      | 0.0       | 15          | 20.6          | 0.0      | 0.0       | 203         | 16.3          | 0.2      | 0.0       |
| 化学製品           | 57,537      | -10.9         | 17.9     | -1.8      | 21,354      | -13.2         | 17.7     | -2.1      | 13,561      | -0.3          | 13.7     | -0.0      |
| 有機化合物          | 5,222       | -9.4          | 1.6      | -0.1      | 1,327       | -33.0         | 1.1      | -0.4      | 867         | -12.2         | 0.9      | -0.1      |
| 無機化合物          | 3,221       | -17.4         | 1.0      | -0.2      | 831         | -31.5         | 0.7      | -0.2      | 593         | -16.3         | 0.6      | -0.1      |
| 染料・なめし剤及び着色剤   | 5,135       | -10.3         | 1.6      | -0.2      | 1,065       | -9.8          | 0.9      | -0.1      | 1,995       | -6.4          | 2.0      | -0.1      |
| 医薬品            | 1,468       | -18.0         | 0.5      | -0.1      | 834         | -15.3         | 0.7      | -0.1      | 316         | 25.8          | 0.3      | 0.1       |
| 精油・香料及び化粧品類    | 11,755      | -29.4         | 3.7      | -1.3      | 6,653       | -23.5         | 5.5      | -1.3      | 1,986       | 21.1          | 2.0      | 0.3       |
| (化粧品)          | 8,997       | -29.6         | 2.8      | -1.0      | 5,728       | -16.6         | 4.8      | -0.7      | 1,030       | 7.0           | 1.0      | 0.1       |
| プラスチック         | 19,727      | -6.9          | 6.1      | -0.4      | 7,835       | 2.0           | 6.5      | 0.1       | 4,882       | -5.8          | 4.9      | -0.3      |
| 原料別製品          | 38,106      | -10.4         | 11.9     | -1.2      | 13,715      | -7.1          | 11.4     | -0.7      | 10,960      | -10.2         | 11.1     | -1.2      |
| ゴム製品           | 2,615       | -5.2          | 0.8      | -0.0      | 976         | -6.5          | 0.8      | -0.0      | 779         | -14.7         | 0.8      | -0.1      |
| 非金属鉱物製品        | 2,381       | -45.4         | 0.7      | -0.5      | 861         | -47.6         | 0.7      | -0.5      | 447         | -61.6         | 0.5      | -0.7      |
| 鉄鋼             | 7,732       | -5.8          | 2.4      | -0.1      | 2,620       | 2.3           | 2.2      | 0.0       | 2,343       | -12.0         | 2.4      | -0.3      |
| (鉄鋼のフラットロール製品) | 3,633       | -5.7          | 1.1      | -0.1      | 1,376       | -5.9          | 1.1      | -0.1      | 1,121       | -17.0         | 1.1      | -0.2      |
| 非鉄金属           | 14,110      | -4.9          | 4.4      | -0.2      | 4,948       | 3.3           | 4.1      | 0.1       | 4,024       | -4.0          | 4.1      | -0.2      |
| 金属製品           | 6,644       | -9.1          | 2.1      | -0.2      | 2,547       | -6.7          | 2.1      | -0.1      | 2,205       | 10.8          | 2.2      | 0.2       |
| 一般機械           | 101,844     | -22.3         | 31.7     | -7.6      | 45,874      | -28.1         | 38.1     | -11.6     | 27,985      | -9.0          | 28.3     | -2.7      |
| 原動機            | 16,582      | -16.3         | 5.2      | -0.8      | 7,977       | -21.7         | 6.6      | -1.4      | 5,458       | 3.1           | 5.5      | 0.2       |
| (自動車用エンジン)     | 4,660       | -34.2         | 1.5      | -0.6      | 480         | -79.9         | 0.4      | -1.2      | 2,843       | -1.7          | 2.9      | -0.0      |
| 事務用機器          | 3,674       | -23.6         | 1.1      | -0.3      | 1,350       | -40.1         | 1.1      | -0.6      | 1,039       | -29.6         | 1.0      | -0.4      |
| 金属加工機械         | 10,119      | -40.2         | 3.2      | -1.8      | 4,009       | -49.7         | 3.3      | -2.6      | 3,306       | -21.1         | 3.3      | -0.9      |
| 建設用・鉱山用機械      | 6,408       | -40.8         | 2.0      | -1.1      | 732         | -74.1         | 0.6      | -1.4      | 2,987       | -9.1          | 3.0      | -0.3      |
| ポンプ及び遠心分離機     | 10,600      | -8.2          | 3.3      | -0.2      | 2,440       | -51.6         | 2.0      | -1.7      | 2,982       | -7.4          | 3.0      | -0.2      |
| 荷役機械           | 4,981       | -13.3         | 1.6      | -0.2      | 1,290       | -25.4         | 1.1      | -0.3      | 2,410       | -16.7         | 2.4      | -0.5      |
| 半導体等製造装置       | 8,658       | -48.9         | 2.7      | -2.1      | 4,096       | -63.1         | 3.4      | -4.5      | 165         | -49.5         | 0.2      | -0.2      |
| 電気機器           | 38,460      | -19.5         | 12.0     | -2.4      | 16,890      | -30.6         | 14.0     | -4.8      | 10,952      | 2.7           | 11.1     | 0.3       |
| 重電機器           | 4,512       | 10.9          | 1.4      | 0.1       | 1,683       | 45.7          | 1.4      | 0.3       | 1,515       | 18.2          | 1.5      | 0.2       |
| 電気回路等の機器       | 9,984       | -23.7         | 3.1      | -0.8      | 5,225       | -38.8         | 4.3      | -2.1      | 3,042       | 24.5          | 3.1      | 0.6       |
| 電池             | 1,067       | -3.9          | 0.3      | -0.0      | 178         | -72.6         | 0.1      | -0.3      | 655         | 4,643.2       | 0.7      | 0.6       |
| 半導体等電子部品       | 1,528       | -25.6         | 0.5      | -0.1      | 701         | -36.9         | 0.6      | -0.3      | 542         | -15.2         | 0.5      | -0.1      |
| 電気計測機器         | 7,207       | -38.8         | 2.2      | -1.2      | 3,076       | -49.2         | 2.6      | -1.9      | 1,257       | -39.1         | 1.3      | -0.8      |
| 輸送用機器          | 32,496      | -20.9         | 10.1     | -2.2      | 5,094       | -27.5         | 4.2      | -1.3      | 17,251      | -15.5         | 17.4     | -3.1      |
| 自動車            | 24,075      | -12.4         | 7.5      | -0.9      | 3,674       | 9.3           | 3.1      | 0.2       | 11,534      | -8.9          | 11.7     | -1.1      |
| (乗用車)          | 9,680       | -30.3         | 3.0      | -1.1      | 3,674       | 9.5           | 3.1      | 0.2       | 2,398       | -49.4         | 2.4      | -2.3      |
| (貨物自動車)        | 11,619      | 0.0           | 3.6      | 0.0       | ---         | 全減            | ---      | -0.0      | 6,994       | 10.5          | 7.1      | 0.6       |
| 自動車の部分品        | 7,660       | -40.2         | 2.4      | -1.3      | 1,131       | -66.4         | 0.9      | -1.4      | 5,367       | -27.4         | 5.4      | -2.0      |
| 航空機類           | 1           | 270.1         | 0.0      | 0.0       | ---         | ---           | ---      | ---       | 1           | 270.1         | 0.0      | 0.0       |
| 船舶             | ---         | ---           | ---      | ---       | ---         | ---           | ---      | ---       | ---         | ---           | ---      | ---       |
| 雑製品            | 19,195      | -18.7         | 6.0      | -1.1      | 8,194       | -1.4          | 6.8      | -0.1      | 3,582       | -24.0         | 3.6      | -1.1      |
| 科学光学機器         | 8,228       | -20.8         | 2.6      | -0.6      | 3,735       | -15.7         | 3.1      | -0.5      | 1,132       | -39.7         | 1.1      | -0.7      |
| 写真用・映画用材料      | 4,601       | -5.6          | 1.4      | -0.1      | 2,208       | 46.8          | 1.8      | 0.5       | 606         | -21.0         | 0.6      | -0.2      |
| その他            | 11,326      | -17.5         | 3.5      | -0.6      | 3,953       | -5.7          | 3.3      | -0.2      | 3,288       | -12.1         | 3.3      | -0.4      |

横浜港 地域(国)別品別表 <輸出> (2020年3月分)

| 品名             | アメリカ合衆国     |               |          |           | EU          |               |          |           | 中南米         |               |          |           |
|----------------|-------------|---------------|----------|-----------|-------------|---------------|----------|-----------|-------------|---------------|----------|-----------|
|                | 価額<br>(百万円) | 前年同月<br>比伸率 % | 構成比<br>% | 増減<br>寄与度 | 価額<br>(百万円) | 前年同月<br>比伸率 % | 構成比<br>% | 増減<br>寄与度 | 価額<br>(百万円) | 前年同月<br>比伸率 % | 構成比<br>% | 増減<br>寄与度 |
| 総額             | 73,026      | -29.7         | 100.0    | -29.7     | 44,941      | -1.2          | 100.0    | -1.2      | 35,260      | -11.3         | 100.0    | -11.3     |
| 食料品及び動物        | 524         | -33.3         | 0.7      | -0.3      | 228         | -21.1         | 0.5      | -0.1      | 46          | 65.3          | 0.1      | 0.0       |
| 飲料及びたばこ        | 130         | 26.6          | 0.2      | 0.0       | 22          | -14.9         | 0.0      | -0.0      | 5           | 32.8          | 0.0      | 0.0       |
| 原材料            | 802         | 17.0          | 1.1      | 0.1       | 1,148       | -12.1         | 2.6      | -0.3      | 225         | 45.3          | 0.6      | 0.2       |
| 金属鉱及びびくず       | 117         | 302.6         | 0.2      | 0.1       | 8           | -34.5         | 0.0      | -0.0      | ---         | ---           | ---      | ---       |
| 鉱物性燃料          | 67          | -21.4         | 0.1      | -0.0      | 90          | 29.6          | 0.2      | 0.0       | 40          | -35.1         | 0.1      | -0.1      |
| 石油製品           | 67          | -16.9         | 0.1      | -0.0      | 88          | 27.3          | 0.2      | 0.0       | 35          | -37.0         | 0.1      | -0.1      |
| 動植物性油脂         | 44          | -6.9          | 0.1      | -0.0      | 40          | -21.4         | 0.1      | -0.0      | 0           | 全増            | 0.0      | 0.0       |
| 化学製品           | 6,171       | -15.5         | 8.5      | -1.1      | 5,518       | -15.9         | 12.3     | -2.3      | 1,336       | 13.6          | 3.8      | 0.4       |
| 有機化合物          | 1,333       | -9.9          | 1.8      | -0.1      | 1,372       | -14.0         | 3.1      | -0.5      | 122         | -28.1         | 0.3      | -0.1      |
| 無機化合物          | 553         | 5.4           | 0.8      | 0.0       | 539         | 113.5         | 1.2      | 0.6       | 51          | 15.2          | 0.1      | 0.0       |
| 染料・なめし剤及び着色剤   | 376         | -18.3         | 0.5      | -0.1      | 353         | -21.3         | 0.8      | -0.2      | 129         | -42.5         | 0.4      | -0.2      |
| 医薬品            | 325         | 21.4          | 0.4      | 0.1       | 451         | -24.6         | 1.0      | -0.3      | ---         | ---           | ---      | ---       |
| 精油・香料及び化粧品類    | 358         | -40.3         | 0.5      | -0.2      | 641         | 13.2          | 1.4      | 0.2       | 55          | 103.8         | 0.2      | 0.1       |
| (化粧品)          | 199         | -55.7         | 0.3      | -0.2      | 533         | 14.6          | 1.2      | 0.1       | 15          | 2,614.6       | 0.0      | 0.0       |
| プラスチック         | 1,518       | -26.2         | 2.1      | -0.5      | 1,095       | 18.1          | 2.4      | 0.4       | 573         | 35.4          | 1.6      | 0.4       |
| 原料別製品          | 5,939       | 7.9           | 8.1      | 0.4       | 3,078       | -4.1          | 6.8      | -0.3      | 3,160       | -27.0         | 9.0      | -2.9      |
| ゴム製品           | 696         | -16.6         | 1.0      | -0.1      | 1,292       | 3.1           | 2.9      | 0.1       | 659         | -21.3         | 1.9      | -0.4      |
| 非金属鉱物製品        | 411         | 5.5           | 0.6      | 0.0       | 231         | -13.2         | 0.5      | -0.1      | 42          | -22.2         | 0.1      | -0.0      |
| 鉄鋼             | 350         | -20.8         | 0.5      | -0.1      | 297         | 6.9           | 0.7      | 0.0       | 1,069       | -35.0         | 3.0      | -1.4      |
| (鉄鋼のフラットロール製品) | 214         | 3.5           | 0.3      | 0.0       | 240         | 25.8          | 0.5      | 0.1       | 299         | -32.3         | 0.8      | -0.4      |
| 非鉄金属           | 1,407       | 32.8          | 1.9      | 0.3       | 783         | -5.2          | 1.7      | -0.1      | 207         | 8.5           | 0.6      | 0.0       |
| 金属製品           | 2,720       | 14.1          | 3.7      | 0.3       | 325         | -15.4         | 0.7      | -0.1      | 1,082       | -28.3         | 3.1      | -1.1      |
| 一般機械           | 22,682      | -27.6         | 31.1     | -8.3      | 8,938       | -21.9         | 19.9     | -5.5      | 8,169       | -22.9         | 23.2     | -6.1      |
| 原動機            | 4,033       | -43.3         | 5.5      | -3.0      | 2,639       | -4.8          | 5.9      | -0.3      | 2,567       | -9.6          | 7.3      | -0.7      |
| (自動車用エンジン)     | 2,193       | -39.0         | 3.0      | -1.3      | 590         | -49.4         | 1.3      | -1.3      | 2,324       | -14.8         | 6.6      | -1.0      |
| 事務用機器          | 1,471       | -15.0         | 2.0      | -0.3      | 766         | 65.5          | 1.7      | 0.7       | 566         | -18.7         | 1.6      | -0.3      |
| 金属加工機械         | 2,266       | -30.7         | 3.1      | -1.0      | 1,068       | -58.8         | 2.4      | -3.4      | 722         | -24.7         | 2.0      | -0.6      |
| 建設用・鉱山用機械      | 6,516       | -16.9         | 8.9      | -1.3      | 1,248       | -19.1         | 2.8      | -0.6      | 223         | -42.2         | 0.6      | -0.4      |
| ポンプ及び遠心分離機     | 984         | -43.5         | 1.3      | -0.7      | 1,146       | -1.8          | 2.6      | -0.0      | 556         | -3.4          | 1.6      | -0.0      |
| 荷役機械           | 1,516       | -10.0         | 2.1      | -0.2      | 384         | -32.6         | 0.9      | -0.4      | 311         | -17.4         | 0.9      | -0.2      |
| 半導体等製造装置       | 82          | 2,111.3       | 0.1      | 0.1       | ---         | 全減            | ---      | -0.2      | ---         | ---           | ---      | ---       |
| 電気機器           | 15,627      | -7.2          | 21.4     | -1.2      | 8,143       | -0.2          | 18.1     | -0.0      | 2,965       | -20.6         | 8.4      | -1.9      |
| 重電機器           | 1,438       | -0.7          | 2.0      | -0.0      | 1,057       | 179.0         | 2.4      | 1.5       | 305         | 34.6          | 0.9      | 0.2       |
| 電気回路等の機器       | 1,363       | 5.4           | 1.9      | 0.1       | 208         | -43.7         | 0.5      | -0.4      | 431         | -35.6         | 1.2      | -0.6      |
| 電池             | 3,009       | -3.8          | 4.1      | -0.1      | 383         | 9.8           | 0.9      | 0.1       | 154         | 710.3         | 0.4      | 0.3       |
| 半導体等電子部品       | 20          | -76.9         | 0.0      | -0.1      | 15          | -78.9         | 0.0      | -0.1      | 33          | -25.4         | 0.1      | -0.0      |
| 電気計測機器         | 1,634       | -13.6         | 2.2      | -0.2      | 3,152       | -4.5          | 7.0      | -0.3      | 583         | 1.3           | 1.7      | 0.0       |
| 輸送用機器          | 13,351      | -56.5         | 18.3     | -16.7     | 11,093      | 27.4          | 24.7     | 5.2       | 16,827      | -3.4          | 47.7     | -1.5      |
| 自動車            | 8,671       | -64.7         | 11.9     | -15.3     | 9,260       | 48.4          | 20.6     | 6.6       | 12,046      | -3.7          | 34.2     | -1.2      |
| (乗用車)          | 4,457       | -75.5         | 6.1      | -13.2     | 7,619       | 65.4          | 17.0     | 6.6       | 2,736       | -24.7         | 7.8      | -2.3      |
| (貨物自動車)        | 4,214       | -33.5         | 5.8      | -2.0      | 1,640       | 0.5           | 3.7      | 0.0       | 8,180       | 9.7           | 23.2     | 1.8       |
| 自動車の部分品        | 4,073       | -25.0         | 5.6      | -1.3      | 1,701       | -29.6         | 3.8      | -1.6      | 4,734       | -1.0          | 13.4     | -0.1      |
| 航空機類           | 605         | -10.3         | 0.8      | -0.1      | 10          | -8.5          | 0.0      | -0.0      | ---         | ---           | ---      | ---       |
| 船舶             | ---         | ---           | ---      | ---       | ---         | ---           | ---      | ---       | ---         | ---           | ---      | ---       |
| 雑製品            | 6,088       | -8.9          | 8.3      | -0.6      | 5,055       | 35.4          | 11.2     | 2.9       | 1,935       | 31.0          | 5.5      | 1.2       |
| 科学光学機器         | 3,220       | -8.0          | 4.4      | -0.3      | 2,239       | 24.3          | 5.0      | 1.0       | 462         | 50.2          | 1.3      | 0.4       |
| 写真用・映画用材料      | 400         | -13.9         | 0.5      | -0.1      | 1,076       | 61.7          | 2.4      | 0.9       | 583         | 18.4          | 1.7      | 0.2       |
| その他            | 1,601       | -58.8         | 2.2      | -2.2      | 1,588       | -17.6         | 3.5      | -0.7      | 551         | -29.6         | 1.6      | -0.6      |

横浜港 地域(国)別品別表 <輸出> (2020年3月分)

| 品名             | 中 東         |               |          |           | オーストラリア     |               |          |           | アフリカ        |               |          |           |
|----------------|-------------|---------------|----------|-----------|-------------|---------------|----------|-----------|-------------|---------------|----------|-----------|
|                | 価額<br>(百万円) | 前年同月<br>比伸率 % | 構成比<br>% | 増減<br>寄与度 | 価額<br>(百万円) | 前年同月<br>比伸率 % | 構成比<br>% | 増減<br>寄与度 | 価額<br>(百万円) | 前年同月<br>比伸率 % | 構成比<br>% | 増減<br>寄与度 |
| 総額             | 22,284      | -9.7          | 100.0    | -9.7      | 23,701      | -19.3         | 100.0    | -19.3     | 15,327      | -7.6          | 100.0    | -7.6      |
| 食料品及び動物        | 158         | 8.7           | 0.7      | 0.1       | 343         | 14.9          | 1.4      | 0.2       | 280         | -58.9         | 1.8      | -2.4      |
| 飲料及びたばこ        | 0           | -93.8         | 0.0      | -0.0      | 57          | -20.9         | 0.2      | -0.1      | ---         | ---           | ---      | ---       |
| 原材料            | 25          | -35.9         | 0.1      | -0.1      | 103         | 1,089.5       | 0.4      | 0.3       | 85          | 154.7         | 0.6      | 0.3       |
| 金属鉱及びびくず       | 5           | 全増            | 0.0      | 0.0       | ---         | ---           | ---      | ---       | 14          | 全増            | 0.1      | 0.1       |
| 鉱物性燃料          | 109         | -17.8         | 0.5      | -0.1      | 1,644       | 16.5          | 6.9      | 0.8       | 7           | -87.1         | 0.0      | -0.3      |
| 石油製品           | 104         | -21.0         | 0.5      | -0.1      | 1,644       | 16.5          | 6.9      | 0.8       | 7           | -87.1         | 0.0      | -0.3      |
| 動植物性油脂         | 1           | 147.7         | 0.0      | 0.0       | 1           | 68.4          | 0.0      | 0.0       | ---         | ---           | ---      | ---       |
| 化学製品           | 526         | -1.2          | 2.4      | -0.0      | 330         | -22.6         | 1.4      | -0.3      | 362         | 29.6          | 2.4      | 0.5       |
| 有機化合物          | 77          | -17.2         | 0.3      | -0.1      | 3           | 全増            | 0.0      | 0.0       | 32          | 28.7          | 0.2      | 0.0       |
| 無機化合物          | 49          | -45.8         | 0.2      | -0.2      | 16          | 1,485.5       | 0.1      | 0.1       | 7           | -8.3          | 0.0      | -0.0      |
| 染料・なめし剤及び着色剤   | 28          | 9.3           | 0.1      | 0.0       | 110         | -49.6         | 0.5      | -0.4      | 12          | -46.3         | 0.1      | -0.1      |
| 医薬品            | ---         | 全減            | ---      | -0.0      | 95          | 55.4          | 0.4      | 0.1       | 165         | 13,677.3      | 1.1      | 1.0       |
| 精油・香料及び化粧品類    | 35          | 74.2          | 0.2      | 0.1       | 7           | -70.4         | 0.0      | -0.1      | 37          | 252.1         | 0.2      | 0.2       |
| (化粧品)          | 6           | -53.7         | 0.0      | -0.0      | 2           | -92.2         | 0.0      | -0.1      | 21          | 99.5          | 0.1      | 0.1       |
| プラスチック         | 147         | 194.2         | 0.7      | 0.4       | 76          | 28.7          | 0.3      | 0.1       | 58          | -23.0         | 0.4      | -0.1      |
| 原料別製品          | 1,871       | 7.3           | 8.4      | 0.5       | 451         | -33.0         | 1.9      | -0.8      | 1,245       | -11.1         | 8.1      | -0.9      |
| ゴム製品           | 1,199       | -8.6          | 5.4      | -0.5      | 311         | -7.5          | 1.3      | -0.1      | 855         | 4.2           | 5.6      | 0.2       |
| 非金属鉱物製品        | 125         | 6.4           | 0.6      | 0.0       | 42          | -15.4         | 0.2      | -0.0      | 26          | -57.8         | 0.2      | -0.2      |
| 鉄鋼             | 235         | 428.9         | 1.1      | 0.8       | 31          | -49.3         | 0.1      | -0.1      | 32          | 264.6         | 0.2      | 0.1       |
| (鉄鋼のフラットロール製品) | ---         | ---           | ---      | ---       | 10          | 93.0          | 0.0      | 0.0       | 19          | 全増            | 0.1      | 0.1       |
| 非鉄金属           | 19          | -49.7         | 0.1      | -0.1      | 3           | -56.1         | 0.0      | -0.0      | 10          | -82.5         | 0.1      | -0.3      |
| 金属製品           | 179         | 3.7           | 0.8      | 0.0       | 34          | -64.6         | 0.1      | -0.2      | 114         | -25.7         | 0.7      | -0.2      |
| 一般機械           | 6,019       | 61.5          | 27.0     | 9.3       | 1,511       | -43.5         | 6.4      | -4.0      | 2,071       | -15.6         | 13.5     | -2.3      |
| 原動機            | 1,820       | 31.2          | 8.2      | 1.8       | 303         | 8.8           | 1.3      | 0.1       | 604         | -16.9         | 3.9      | -0.7      |
| (自動車用エンジン)     | 1,685       | 24.8          | 7.6      | 1.4       | 78          | 3.9           | 0.3      | 0.0       | 539         | -21.5         | 3.5      | -0.9      |
| 事務用機器          | 81          | -41.3         | 0.4      | -0.2      | 177         | -56.5         | 0.7      | -0.8      | 10          | -82.0         | 0.1      | -0.3      |
| 金属加工機械         | 186         | 70.6          | 0.8      | 0.3       | 47          | -80.6         | 0.2      | -0.7      | 19          | -82.4         | 0.1      | -0.5      |
| 建設用・鉱山用機械      | 584         | 2.1           | 2.6      | 0.0       | 308         | -57.3         | 1.3      | -1.4      | 469         | 16.1          | 3.1      | 0.4       |
| ポンプ及び遠心分離機     | 2,021       | 275.0         | 9.1      | 6.0       | 225         | -30.9         | 1.0      | -0.3      | 330         | 3.8           | 2.2      | 0.1       |
| 荷役機械           | 360         | 66.3          | 1.6      | 0.6       | 213         | -33.4         | 0.9      | -0.4      | 128         | 9.9           | 0.8      | 0.1       |
| 半導体等製造装置       | ---         | ---           | ---      | ---       | ---         | ---           | ---      | ---       | ---         | ---           | ---      | ---       |
| 電気機器           | 1,263       | -45.8         | 5.7      | -4.3      | 385         | -43.7         | 1.6      | -1.0      | 1,315       | 25.2          | 8.6      | 1.6       |
| 重電機器           | 69          | -37.2         | 0.3      | -0.2      | 10          | -81.2         | 0.0      | -0.2      | 280         | 130.7         | 1.8      | 1.0       |
| 電気回路等の機器       | 382         | -65.7         | 1.7      | -3.0      | 10          | -62.9         | 0.0      | -0.1      | 648         | 122.1         | 4.2      | 2.1       |
| 電池             | 58          | 19.4          | 0.3      | 0.0       | 12          | -4.8          | 0.1      | -0.0      | 7           | 414.2         | 0.0      | 0.0       |
| 半導体等電子部品       | 1           | -11.0         | 0.0      | -0.0      | ---         | ---           | ---      | ---       | 22          | 439.4         | 0.1      | 0.1       |
| 電気計測機器         | 67          | -16.5         | 0.3      | -0.1      | 21          | -67.0         | 0.1      | -0.1      | 30          | -59.3         | 0.2      | -0.3      |
| 輸送用機器          | 11,082      | -24.7         | 49.7     | -14.7     | 18,047      | -18.4         | 76.1     | -13.9     | 9,089       | -6.2          | 59.3     | -3.6      |
| 自動車            | 8,901       | -30.6         | 39.9     | -15.9     | 17,503      | -19.1         | 73.8     | -14.0     | 8,288       | -3.2          | 54.1     | -1.7      |
| (乗用車)          | 3,830       | -43.4         | 17.2     | -11.9     | 12,577      | -6.2          | 53.1     | -2.8      | 1,997       | -11.1         | 13.0     | -1.5      |
| (貨物自動車)        | 4,743       | -17.4         | 21.3     | -4.0      | 4,869       | -40.4         | 20.5     | -11.2     | 5,513       | -1.4          | 36.0     | -0.5      |
| 自動車の部分品        | 1,908       | 15.0          | 8.6      | 1.0       | 536         | 8.0           | 2.3      | 0.1       | 647         | -33.2         | 4.2      | -1.9      |
| 航空機類           | ---         | ---           | ---      | ---       | ---         | ---           | ---      | ---       | ---         | ---           | ---      | ---       |
| 船舶             | ---         | ---           | ---      | ---       | ---         | ---           | ---      | ---       | ---         | ---           | ---      | ---       |
| 雑製品            | 540         | -24.5         | 2.4      | -0.7      | 321         | -26.0         | 1.4      | -0.4      | 331         | -33.3         | 2.2      | -1.0      |
| 科学光学機器         | 31          | -86.3         | 0.1      | -0.8      | 76          | -69.9         | 0.3      | -0.6      | 30          | -85.4         | 0.2      | -1.1      |
| 写真用・映画用材料      | 279         | 9.1           | 1.3      | 0.1       | 66          | 100.7         | 0.3      | 0.1       | 96          | -49.5         | 0.6      | -0.6      |
| その他            | 692         | 16.6          | 3.1      | 0.4       | 510         | -12.5         | 2.2      | -0.2      | 542         | 18.5          | 3.5      | 0.5       |

横浜港 地域(国)別品別表 <輸入> (2020年3月分)

| 品名            | アジア         |               |          |           | 中華人民共和国     |               |          |           | ASEAN       |               |          |           |
|---------------|-------------|---------------|----------|-----------|-------------|---------------|----------|-----------|-------------|---------------|----------|-----------|
|               | 価額<br>(百万円) | 前年同月<br>比伸率 % | 構成比<br>% | 増減<br>寄与度 | 価額<br>(百万円) | 前年同月<br>比伸率 % | 構成比<br>% | 増減<br>寄与度 | 価額<br>(百万円) | 前年同月<br>比伸率 % | 構成比<br>% | 増減<br>寄与度 |
| 総額            | 198,678     | -8.2          | 100.0    | -8.2      | 95,533      | -14.2         | 100.0    | -14.2     | 66,841      | 1.9           | 100.0    | 1.9       |
| 食料品及び動物       | 17,504      | 3.4           | 8.8      | 0.3       | 8,090       | 4.9           | 8.5      | 0.3       | 7,344       | 0.7           | 11.0     | 0.1       |
| 肉類及び同調製品      | 1,087       | -18.6         | 0.5      | -0.1      | 785         | -7.2          | 0.8      | -0.1      | 280         | -41.8         | 0.4      | -0.3      |
| 酪農品及び鳥卵       | 448         | 4.2           | 0.2      | 0.0       | 28          | -14.1         | 0.0      | -0.0      | 408         | 4.7           | 0.6      | 0.0       |
| 魚介類及び同調製品     | 1,462       | -19.9         | 0.7      | -0.2      | 566         | -6.0          | 0.6      | -0.0      | 731         | -29.2         | 1.1      | -0.5      |
| 穀物及び同調製品      | 1,024       | 11.3          | 0.5      | 0.0       | 410         | -14.3         | 0.4      | -0.1      | 469         | 52.3          | 0.7      | 0.2       |
| 果実            | 2,495       | 9.7           | 1.3      | 0.1       | 988         | 12.8          | 1.0      | 0.1       | 1,057       | 31.4          | 1.6      | 0.4       |
| 野菜            | 4,198       | 10.4          | 2.1      | 0.2       | 3,783       | 9.4           | 4.0      | 0.3       | 261         | 30.4          | 0.4      | 0.1       |
| コーヒー          | 980         | 16.0          | 0.5      | 0.1       | 6           | 全増            | 0.0      | 0.0       | 955         | 17.3          | 1.4      | 0.2       |
| 飼料            | 930         | 70.2          | 0.5      | 0.2       | 340         | 97.1          | 0.4      | 0.2       | 271         | 7.9           | 0.4      | 0.0       |
| 飲料及びたばこ       | 321         | -20.1         | 0.2      | -0.0      | 74          | -48.7         | 0.1      | -0.1      | 121         | 69.1          | 0.2      | 0.1       |
| 原材料           | 7,353       | -7.0          | 3.7      | -0.3      | 2,748       | 10.5          | 2.9      | 0.2       | 3,632       | -13.9         | 5.4      | -0.9      |
| 大豆            | 51          | -15.6         | 0.0      | -0.0      | 51          | -15.6         | 0.1      | -0.0      | ---         | ---           | ---      | ---       |
| 金属鉱及びびくず      | 2,460       | -15.1         | 1.2      | -0.2      | 51          | -12.6         | 0.1      | -0.0      | 1,772       | -12.4         | 2.7      | -0.4      |
| 鉱物性燃料         | 8,432       | -12.0         | 4.2      | -0.5      | 101         | 86.0          | 0.1      | 0.0       | 7,106       | -12.8         | 10.6     | -1.6      |
| 原油及び粗油        | ---         | ---           | ---      | ---       | ---         | ---           | ---      | ---       | ---         | ---           | ---      | ---       |
| 石油製品          | 1,742       | -20.2         | 0.9      | -0.2      | 58          | 95.1          | 0.1      | 0.0       | 537         | -35.8         | 0.8      | -0.5      |
| 天然ガス及び製造ガス    | 6,644       | -9.9          | 3.3      | -0.3      | ---         | 全減            | ---      | -0.0      | 6,569       | -10.2         | 9.8      | -1.1      |
| (液化石油ガス)      | 75          | 29.6          | 0.0      | 0.0       | ---         | 全減            | ---      | -0.0      | ---         | ---           | ---      | ---       |
| (液化天然ガス)      | 6,569       | -10.2         | 3.3      | -0.3      | ---         | ---           | ---      | ---       | 6,569       | -10.2         | 9.8      | -1.1      |
| 動植物性油脂        | 1,086       | 50.0          | 0.5      | 0.2       | 36          | -21.0         | 0.0      | -0.0      | 948         | 78.1          | 1.4      | 0.6       |
| 化学製品          | 26,217      | -4.6          | 13.2     | -0.6      | 14,149      | 6.9           | 14.8     | 0.8       | 4,437       | -4.5          | 6.6      | -0.3      |
| 有機化合物         | 7,973       | -6.8          | 4.0      | -0.3      | 6,021       | -1.7          | 6.3      | -0.1      | 295         | -33.8         | 0.4      | -0.2      |
| 無機化合物         | 4,683       | -7.3          | 2.4      | -0.2      | 1,707       | 16.4          | 1.8      | 0.2       | 487         | 262.7         | 0.7      | 0.5       |
| 医薬品           | 1,314       | -26.4         | 0.7      | -0.2      | 1,043       | -35.8         | 1.1      | -0.5      | 18          | 43.5          | 0.0      | 0.0       |
| 精油・香料及び化粧品類   | 2,221       | 5.6           | 1.1      | 0.1       | 800         | -6.7          | 0.8      | -0.1      | 663         | -18.2         | 1.0      | -0.2      |
| プラスチック        | 5,397       | -14.0         | 2.7      | -0.4      | 1,813       | 20.8          | 1.9      | 0.3       | 1,846       | -13.1         | 2.8      | -0.4      |
| 原料別製品         | 34,548      | -3.2          | 17.4     | -0.5      | 15,100      | -0.9          | 15.8     | -0.1      | 9,494       | -4.9          | 14.2     | -0.7      |
| 非金属鉱物製品       | 4,277       | 1.9           | 2.2      | 0.0       | 3,216       | 1.9           | 3.4      | 0.1       | 602         | 8.5           | 0.9      | 0.1       |
| 鉄鋼            | 2,724       | -3.3          | 1.4      | -0.0      | 1,123       | 18.1          | 1.2      | 0.2       | 479         | -26.7         | 0.7      | -0.3      |
| 非鉄金属          | 10,680      | -8.5          | 5.4      | -0.5      | 2,084       | -26.2         | 2.2      | -0.7      | 2,228       | -17.1         | 3.3      | -0.7      |
| (アルミニウム及び同合金) | 2,207       | -31.0         | 1.1      | -0.5      | 1,291       | -29.4         | 1.4      | -0.5      | 547         | -42.4         | 0.8      | -0.6      |
| 金属製品          | 7,442       | -5.7          | 3.7      | -0.2      | 4,341       | -5.1          | 4.5      | -0.2      | 1,939       | 18.5          | 2.9      | 0.5       |
| 一般機械          | 33,080      | -14.5         | 16.7     | -2.6      | 18,732      | -26.8         | 19.6     | -6.2      | 8,837       | 6.7           | 13.2     | 0.9       |
| 原動機           | 3,054       | -3.0          | 1.5      | -0.0      | 1,626       | -25.2         | 1.7      | -0.5      | 842         | 38.3          | 1.3      | 0.4       |
| 事務用機器         | 10,090      | -33.6         | 5.1      | -2.4      | 7,067       | -36.7         | 7.4      | -3.7      | 2,725       | -26.6         | 4.1      | -1.5      |
| 建設用・鉱山用機械     | 2,195       | -3.1          | 1.1      | -0.0      | 1,901       | 7.4           | 2.0      | 0.1       | 87          | -72.3         | 0.1      | -0.3      |
| 電気機器          | 31,102      | -14.5         | 15.7     | -2.4      | 17,127      | -26.1         | 17.9     | -5.4      | 10,648      | 6.5           | 15.9     | 1.0       |
| 重電機器          | 3,164       | 5.7           | 1.6      | 0.1       | 1,799       | -13.2         | 1.9      | -0.2      | 869         | 49.0          | 1.3      | 0.4       |
| 音響・映像機器(含部品)  | 4,871       | -29.2         | 2.5      | -0.9      | 2,114       | -45.9         | 2.2      | -1.6      | 1,723       | -18.6         | 2.6      | -0.6      |
| 半導体等電子部品      | 1,827       | 12.8          | 0.9      | 0.1       | 1,744       | 25.8          | 1.8      | 0.3       | 53          | -61.4         | 0.1      | -0.1      |
| 輸送用機器         | 7,973       | 7.6           | 4.0      | 0.3       | 3,278       | -16.9         | 3.4      | -0.6      | 3,276       | 57.8          | 4.9      | 1.8       |
| 自動車           | 1,403       | 1,029.0       | 0.7      | 0.6       | 27          | 68.0          | 0.0      | 0.0       | 1,282       | 1,203.8       | 1.9      | 1.8       |
| 自動車の部分品       | 4,515       | -15.6         | 2.3      | -0.4      | 2,236       | -14.0         | 2.3      | -0.3      | 1,301       | -16.6         | 1.9      | -0.4      |
| 雑製品           | 28,349      | -6.8          | 14.3     | -1.0      | 15,563      | -11.4         | 16.3     | -1.8      | 10,182      | 6.2           | 15.2     | 0.9       |
| 家具            | 4,137       | 5.8           | 2.1      | 0.1       | 3,168       | 1.0           | 3.3      | 0.0       | 669         | 43.0          | 1.0      | 0.3       |
| 衣類及び同附属品      | 11,535      | -9.5          | 5.8      | -0.6      | 5,561       | -17.5         | 5.8      | -1.1      | 5,394       | 4.4           | 8.1      | 0.3       |
| 科学光学機器        | 2,742       | -15.5         | 1.4      | -0.2      | 872         | -27.0         | 0.9      | -0.3      | 1,057       | 12.8          | 1.6      | 0.2       |
| その他           | 2,713       | -42.6         | 1.4      | -0.9      | 535         | -75.6         | 0.6      | -1.5      | 816         | 5.4           | 1.2      | 0.1       |



横浜港 地域(国)別品別表 <輸入> (2020年3月分)

| 品名            | アメリカ合衆国     |               |          |           | EU          |               |          |           | 中南米         |               |          |           |
|---------------|-------------|---------------|----------|-----------|-------------|---------------|----------|-----------|-------------|---------------|----------|-----------|
|               | 価額<br>(百万円) | 前年同月<br>比伸率 % | 構成比<br>% | 増減<br>寄与度 | 価額<br>(百万円) | 前年同月<br>比伸率 % | 構成比<br>% | 増減<br>寄与度 | 価額<br>(百万円) | 前年同月<br>比伸率 % | 構成比<br>% | 増減<br>寄与度 |
| 総額            | 34,536      | -6.8          | 100.0    | -6.8      | 45,298      | -10.8         | 100.0    | -10.8     | 15,897      | -17.4         | 100.0    | -17.4     |
| 食料品及び動物       | 6,066       | -14.5         | 17.6     | -2.8      | 7,747       | -12.1         | 17.1     | -2.1      | 6,392       | -28.3         | 40.2     | -13.1     |
| 肉類及び同調製品      | ---         | 全減            | ---      | -0.0      | 98          | -38.1         | 0.2      | -0.1      | 173         | 10.8          | 1.1      | 0.1       |
| 酪農品及び鳥卵       | 1,121       | -14.0         | 3.2      | -0.5      | 2,089       | -13.4         | 4.6      | -0.6      | 96          | -28.7         | 0.6      | -0.2      |
| 魚介類及び同調製品     | 464         | -1.1          | 1.3      | -0.0      | 231         | -76.4         | 0.5      | -1.5      | 238         | -44.6         | 1.5      | -1.0      |
| 穀物及び同調製品      | 716         | -35.4         | 2.1      | -1.1      | 602         | 29.6          | 1.3      | 0.3       | 213         | 540.9         | 1.3      | 0.9       |
| 果実            | 1,437       | -6.8          | 4.2      | -0.3      | 660         | 23.5          | 1.5      | 0.2       | 1,965       | -12.8         | 12.4     | -1.5      |
| 野菜            | 1,009       | -15.5         | 2.9      | -0.5      | 813         | 1.6           | 1.8      | 0.0       | 199         | -36.8         | 1.3      | -0.6      |
| コーヒー          | 23          | 759.9         | 0.1      | 0.1       | 182         | 67.6          | 0.4      | 0.1       | 3,232       | -35.4         | 20.3     | -9.2      |
| 飼料            | 875         | -3.1          | 2.5      | -0.1      | 1,990       | -5.5          | 4.4      | -0.2      | 5           | -88.4         | 0.0      | -0.2      |
| 飲料及びたばこ       | 461         | -51.3         | 1.3      | -1.3      | 2,673       | -38.4         | 5.9      | -3.3      | 1,030       | 83.0          | 6.5      | 2.4       |
| 原材料           | 4,584       | -12.7         | 13.3     | -1.8      | 1,523       | -18.4         | 3.4      | -0.7      | 2,498       | -1.2          | 15.7     | -0.2      |
| 大豆            | 3,587       | -2.6          | 10.4     | -0.3      | ---         | ---           | ---      | ---       | ---         | ---           | ---      | ---       |
| 金属鉱及びびくず      | 415         | -35.6         | 1.2      | -0.6      | 864         | -12.0         | 1.9      | -0.2      | 1,299       | -3.1          | 8.2      | -0.2      |
| 鉱物性燃料         | 2,307       | -1.5          | 6.7      | -0.1      | 65          | -22.7         | 0.1      | -0.0      | ---         | 全減            | ---      | -0.0      |
| 原油及び粗油        | ---         | ---           | ---      | ---       | ---         | ---           | ---      | ---       | ---         | ---           | ---      | ---       |
| 石油製品          | 144         | 14.7          | 0.4      | 0.0       | 61          | -20.8         | 0.1      | -0.0      | ---         | 全減            | ---      | -0.0      |
| 天然ガス及び製造ガス    | 2,163       | 83.7          | 6.3      | 2.7       | ---         | ---           | ---      | ---       | ---         | ---           | ---      |           |
| (液化石油ガス)      | 2,163       | 83.7          | 6.3      | 2.7       | ---         | ---           | ---      | ---       | ---         | ---           | ---      |           |
| (液化天然ガス)      | ---         | ---           | ---      | ---       | ---         | ---           | ---      | ---       | ---         | ---           | ---      |           |
| 動植物性油脂        | 174         | -5.5          | 0.5      | -0.0      | 1,061       | -19.0         | 2.3      | -0.5      | 77          | 202.4         | 0.5      | 0.3       |
| 化学製品          | 7,689       | 9.0           | 22.3     | 1.7       | 10,340      | -0.3          | 22.8     | -0.1      | 807         | -21.9         | 5.1      | -1.2      |
| 有機化合物         | 3,344       | 75.9          | 9.7      | 3.9       | 1,311       | 1.5           | 2.9      | 0.0       | 434         | 7.4           | 2.7      | 0.2       |
| 無機化合物         | 103         | -44.9         | 0.3      | -0.2      | 282         | -35.0         | 0.6      | -0.3      | 114         | -53.6         | 0.7      | -0.7      |
| 医薬品           | 24          | 37.5          | 0.1      | 0.0       | 3,812       | 49.7          | 8.4      | 2.5       | 5           | -78.2         | 0.0      | -0.1      |
| 精油・香料及び化粧品類   | 509         | -36.9         | 1.5      | -0.8      | 2,065       | -14.0         | 4.6      | -0.7      | 47          | -64.5         | 0.3      | -0.4      |
| プラスチック        | 1,335       | -20.4         | 3.9      | -0.9      | 884         | -28.6         | 2.0      | -0.7      | 2           | -78.8         | 0.0      | -0.0      |
| 原料別製品         | 1,715       | -7.2          | 5.0      | -0.4      | 3,100       | -28.5         | 6.8      | -2.4      | 1,892       | 27.3          | 11.9     | 2.1       |
| 非金属鉱物製品       | 412         | 45.9          | 1.2      | 0.3       | 322         | -12.0         | 0.7      | -0.1      | 20          | 3.9           | 0.1      | 0.0       |
| 鉄鋼            | 157         | 39.8          | 0.5      | 0.1       | 366         | 6.1           | 0.8      | 0.0       | 19          | -87.7         | 0.1      | -0.7      |
| 非鉄金属          | 143         | -5.5          | 0.4      | -0.0      | 683         | 12.1          | 1.5      | 0.1       | 1,703       | 74.8          | 10.7     | 3.8       |
| (アルミニウム及び同合金) | 30          | -68.1         | 0.1      | -0.2      | 328         | 60.9          | 0.7      | 0.2       | 1,444       | 558.6         | 9.1      | 6.4       |
| 金属製品          | 234         | -46.4         | 0.7      | -0.5      | 746         | -61.1         | 1.6      | -2.3      | 27          | -21.0         | 0.2      | -0.0      |
| 一般機械          | 3,107       | 5.3           | 9.0      | 0.4       | 6,622       | -30.1         | 14.6     | -5.6      | 585         | -26.6         | 3.7      | -1.1      |
| 原動機           | 1,336       | -5.9          | 3.9      | -0.2      | 3,147       | -27.8         | 6.9      | -2.4      | 402         | 4.4           | 2.5      | 0.1       |
| 事務用機器         | 20          | 49.6          | 0.1      | 0.0       | 32          | 85.4          | 0.1      | 0.0       | ---         | ---           | ---      | ---       |
| 建設用・鉱山用機械     | 829         | 1.2           | 2.4      | 0.0       | 906         | 1.9           | 2.0      | 0.0       | 5           | -98.4         | 0.0      | -1.6      |
| 電気機器          | 4,340       | -23.9         | 12.6     | -3.7      | 2,937       | 20.4          | 6.5      | 1.0       | 2,036       | -35.2         | 12.8     | -5.8      |
| 重電機器          | 340         | 8,142.9       | 1.0      | 0.9       | 99          | -41.3         | 0.2      | -0.1      | 1           | -98.3         | 0.0      | -0.3      |
| 音響・映像機器(含部品)  | 3,523       | -7.5          | 10.2     | -0.8      | 71          | -26.7         | 0.2      | -0.1      | 743         | -59.0         | 4.7      | -5.5      |
| 半導体等電子部品      | 0           | 全増            | 0.0      | 0.0       | ---         | ---           | ---      | ---       | 669         | 181.8         | 4.2      | 2.2       |
| 輸送用機器         | 3,213       | 14.8          | 9.3      | 1.1       | 7,758       | 28.0          | 17.1     | 3.3       | 443         | 1.9           | 2.8      | 0.0       |
| 自動車           | 1,017       | 90.8          | 2.9      | 1.3       | 4,001       | 36.3          | 8.8      | 2.1       | 18          | -28.8         | 0.1      | -0.0      |
| 自動車の部分品       | 740         | 68.7          | 2.1      | 0.8       | 2,640       | -12.9         | 5.8      | -0.8      | 184         | -34.6         | 1.2      | -0.5      |
| 雑製品           | 557         | -13.3         | 1.6      | -0.2      | 1,180       | -12.6         | 2.6      | -0.3      | 134         | -3.7          | 0.8      | -0.0      |
| 家具            | 37          | 21.5          | 0.1      | 0.0       | 337         | -18.0         | 0.7      | -0.1      | ---         | 全減            | ---      | -0.0      |
| 衣類及び同附属品      | 4           | -47.8         | 0.0      | -0.0      | 32          | 489.8         | 0.1      | 0.1       | 1           | -36.6         | 0.0      | -0.0      |
| 科学光学機器        | 84          | -35.2         | 0.2      | -0.1      | 74          | -69.4         | 0.2      | -0.3      | 36          | -43.1         | 0.2      | -0.1      |
| その他           | 323         | 26.7          | 0.9      | 0.2       | 293         | -19.0         | 0.6      | -0.1      | 3           | -98.4         | 0.0      | -0.9      |



横浜港 地域(国)別品別表 <輸入> (2020年3月分)

| 品名                     | 中 東         |               |          |           | オーストラリア     |               |          |           | アフリカ        |               |          |           |
|------------------------|-------------|---------------|----------|-----------|-------------|---------------|----------|-----------|-------------|---------------|----------|-----------|
|                        | 価額<br>(百万円) | 前年同月<br>比伸率 % | 構成比<br>% | 増減<br>寄与度 | 価額<br>(百万円) | 前年同月<br>比伸率 % | 構成比<br>% | 増減<br>寄与度 | 価額<br>(百万円) | 前年同月<br>比伸率 % | 構成比<br>% | 増減<br>寄与度 |
| 総 額                    | 29,647      | -41.6         | 100.0    | -41.6     | 20,452      | -38.5         | 100.0    | -38.5     | 4,354       | 29.8          | 100.0    | 29.8      |
| 食料品及び動物                | 429         | 7.2           | 1.4      | 0.1       | 3,376       | -25.0         | 16.5     | -3.4      | 2,043       | 8.7           | 46.9     | 4.9       |
| 肉類及び同調製品               | ---         | ---           | ---      | ---       | 139         | 195.1         | 0.7      | 0.3       | ---         | ---           | ---      | ---       |
| 酪農品及び鳥卵                | ---         | ---           | ---      | ---       | 1,122       | -49.3         | 5.5      | -3.3      | ---         | ---           | ---      | ---       |
| 魚介類及び同調製品              | ---         | ---           | ---      | ---       | 8           | -49.7         | 0.0      | -0.0      | 360         | 318.8         | 8.3      | 8.2       |
| 穀物及び同調製品               | ---         | ---           | ---      | ---       | 269         | -58.7         | 1.3      | -1.1      | 1           | -2.6          | 0.0      | -0.0      |
| 果実                     | 387         | 3.1           | 1.3      | 0.0       | 513         | -15.0         | 2.5      | -0.3      | 249         | -25.9         | 5.7      | -2.6      |
| 野菜                     | 11          | -56.9         | 0.0      | -0.0      | 70          | 218.4         | 0.3      | 0.1       | 5           | 全増            | 0.1      | 0.1       |
| コーヒー                   | 32          | 全増            | 0.1      | 0.1       | ---         | 全減            | ---      | -0.0      | 487         | -46.8         | 11.2     | -12.8     |
| 飼料                     | ---         | ---           | ---      | ---       | 790         | 10.4          | 3.9      | 0.2       | 11          | 136.9         | 0.3      | 0.2       |
| 飲料及びたばこ                | 2           | -1.1          | 0.0      | -0.0      | 120         | -11.5         | 0.6      | -0.0      | 32          | 121.9         | 0.7      | 0.5       |
| 原材料                    | 175         | -61.0         | 0.6      | -0.5      | 484         | 54.9          | 2.4      | 0.5       | 763         | 127.1         | 17.5     | 12.7      |
| 大豆                     | ---         | ---           | ---      | ---       | ---         | ---           | ---      | ---       | ---         | ---           | ---      | ---       |
| 金属鉱及びびくず               | 175         | -61.0         | 0.6      | -0.5      | 275         | 419.7         | 1.3      | 0.7       | 21          | -74.4         | 0.5      | -1.8      |
| 鉱物性燃料                  | 27,091      | -42.9         | 91.4     | -40.2     | 11,843      | -48.3         | 57.9     | -33.3     | 33          | -8.7          | 0.8      | -0.1      |
| 原油及び粗油                 | 22,137      | -52.7         | 74.7     | -48.5     | 233         | -78.1         | 1.1      | -2.5      | ---         | ---           | ---      | ---       |
| 石油製品                   | 1,720       | 140.5         | 5.8      | 2.0       | 6           | 72.0          | 0.0      | 0.0       | 33          | -8.7          | 0.8      | -0.1      |
| 天然ガス及び製造ガス<br>(液化石油ガス) | 3,234       | 全増            | 10.9     | 6.4       | 9,404       | -54.9         | 46.0     | -34.4     | ---         | ---           | ---      | ---       |
| (液化天然ガス)               | 3,234       | 全増            | 10.9     | 6.4       | 9,404       | -54.9         | 46.0     | -34.4     | ---         | ---           | ---      | ---       |
| 動植物性油脂                 | 112         | 434.1         | 0.4      | 0.2       | 2           | -99.2         | 0.0      | -0.6      | 151         | 1,247.5       | 3.5      | 4.2       |
| 化学製品                   | 826         | 114.3         | 2.8      | 0.9       | 696         | 24.6          | 3.4      | 0.4       | 52          | -35.0         | 1.2      | -0.8      |
| 有機化合物                  | 620         | 1,220.6       | 2.1      | 1.1       | ---         | 全減            | ---      | -0.0      | ---         | 全減            | ---      | -0.1      |
| 無機化合物                  | 48          | -58.6         | 0.2      | -0.1      | 117         | -18.0         | 0.6      | -0.1      | 1           | -83.6         | 0.0      | -0.1      |
| 医薬品                    | 0           | 全増            | 0.0      | 0.0       | ---         | 全減            | ---      | -0.0      | ---         | ---           | ---      | ---       |
| 精油・香料及び化粧品類            | 6           | -90.2         | 0.0      | -0.1      | 63          | -35.6         | 0.3      | -0.1      | 50          | -7.2          | 1.2      | -0.1      |
| プラスチック                 | 147         | -5.4          | 0.5      | -0.0      | 186         | 41.2          | 0.9      | 0.2       | ---         | ---           | ---      | ---       |
| 原料別製品                  | 1,006       | -42.2         | 3.4      | -1.5      | 3,260       | -7.1          | 15.9     | -0.8      | 1,052       | 23.2          | 24.2     | 5.9       |
| 非金属鉱物製品                | ---         | 全減            | ---      | -0.0      | 18          | -38.9         | 0.1      | -0.0      | 3           | 117.4         | 0.1      | 0.0       |
| 鉄鋼                     | ---         | ---           | ---      | ---       | 184         | 543.4         | 0.9      | 0.5       | ---         | ---           | ---      | ---       |
| 非鉄金属                   | 1,005       | -41.4         | 3.4      | -1.4      | 2,885       | -14.7         | 14.1     | -1.5      | 1,036       | 27.7          | 23.8     | 6.7       |
| (アルミニウム及び同合金)          | 1,000       | -41.7         | 3.4      | -1.4      | 2,469       | -15.4         | 12.1     | -1.3      | 370         | 13.8          | 8.5      | 1.3       |
| 金属製品                   | 1           | -96.7         | 0.0      | -0.0      | 115         | 88.5          | 0.6      | 0.2       | 12          | 103.3         | 0.3      | 0.2       |
| 一般機械                   | ---         | 全減            | ---      | -0.3      | 154         | -27.7         | 0.8      | -0.2      | 17          | -12.7         | 0.4      | -0.1      |
| 原動機                    | ---         | ---           | ---      | ---       | 130         | -29.3         | 0.6      | -0.2      | ---         | 全減            | ---      | -0.0      |
| 事務用機器                  | ---         | ---           | ---      | ---       | ---         | 全減            | ---      | -0.0      | ---         | ---           | ---      | ---       |
| 建設用・鉱山用機械              | ---         | ---           | ---      | ---       | 7           | -62.0         | 0.0      | -0.0      | ---         | ---           | ---      | ---       |
| 電気機器                   | ---         | 全減            | ---      | -0.0      | 107         | 0.0           | 0.5      | 0.0       | 46          | -2.3          | 1.0      | -0.0      |
| 重電機器                   | ---         | 全減            | ---      | -0.0      | 2           | 全増            | 0.0      | 0.0       | ---         | ---           | ---      | ---       |
| 音響・映像機器(含部品)           | ---         | ---           | ---      | ---       | ---         | ---           | ---      | ---       | ---         | ---           | ---      | ---       |
| 半導体等電子部品               | ---         | ---           | ---      | ---       | ---         | ---           | ---      | ---       | ---         | ---           | ---      | ---       |
| 輸送用機器                  | ---         | ---           | ---      | ---       | 300         | 30.6          | 1.5      | 0.2       | 66          | 434.1         | 1.5      | 1.6       |
| 自動車                    | ---         | ---           | ---      | ---       | ---         | ---           | ---      | ---       | ---         | ---           | ---      | ---       |
| 自動車の部分品                | ---         | ---           | ---      | ---       | 278         | 23.7          | 1.4      | 0.2       | 25          | 126.2         | 0.6      | 0.4       |
| 雑製品                    | 4           | -45.9         | 0.0      | -0.0      | 73          | 1.4           | 0.4      | 0.0       | 12          | -81.3         | 0.3      | -1.5      |
| 家具                     | 0           | 全増            | 0.0      | 0.0       | ---         | 全減            | ---      | -0.0      | ---         | ---           | ---      | ---       |
| 衣類及び同附属品               | 2           | -10.0         | 0.0      | -0.0      | ---         | ---           | ---      | ---       | 1           | -74.2         | 0.0      | -0.1      |
| 科学光学機器                 | ---         | ---           | ---      | ---       | 1           | 全増            | 0.0      | 0.0       | 1           | 全増            | 0.0      | 0.0       |
| その他                    | 2           | -98.1         | 0.0      | -0.2      | 37          | -91.9         | 0.2      | -1.3      | 87          | 4,571.2       | 2.0      | 2.5       |

## ◎参考

### 1 統計地域

貿易額は、横浜港に所在する税関官署の管轄区域に蔵置された貨物の通関額によるものである。

### 2 統計上の時期

- (1) 輸出は、当該輸出貨物を積載する船舶又は航空機の出港日。
- (2) 輸入は、当該輸入貨物の輸入許可の日(蔵入貨物、移入貨物、総保入貨物及び輸入許可前引取貨物は、それぞれ当該貨物の蔵入、移入、総保入、輸入許可前引取の承認の日)。

### 3 品目分類

品目分類は、「国際統一商品分類(HS)」に準拠した「輸出入統計品目表」等を参考にして作成された概況品目分類基準表によった。

### 4 地域(国)別

#### (1) [EU(欧州連合)](27カ国)

スウェーデン、デンマーク、アイルランド、オランダ、ベルギー、ルクセンブルク、フランス、ドイツ、ポルトガル、スペイン、イタリア、マルタ、フィンランド、ポーランド、オーストリア、ハンガリー、ギリシャ、ルーマニア、ブルガリア、キプロス、エストニア、ラトビア、リトアニア、クロアチア、スロベニア、チェコ、スロバキア

#### (2) [ASEAN(東南アジア諸国連合)](10カ国)

ベトナム、タイ、シンガポール、マレーシア、ブルネイ、フィリピン、インドネシア、カンボジア、ラオス、ミャンマー

#### (3) 「中華人民共和国」は、香港及びマカオを含まない。

### 5 数量

数量は、「輸出入統計品目表」に記載されている単位を基本とし、単位未満は切り捨てた。但し、桁数が大きいものは千単位とし、単位未満は四捨五入した。

### 6 価額

原則として、輸出はFOB価格、輸入はCIF価格による。

※ 数量又は価額欄に示した符号等は、下記の意味を示したものである。

- (1) 「---」は、実績皆無のもの
- (2) 「0」は、表示の単位に満たないもの
- (3) 「空欄」は、単位を設けていないもの又は単位が異なるため集計できないもの
- (4) 数量及び価額の( )内は、前年同期の値を示す

### 7 単位換算

1バレル≒0.15899KL

### 8 寄与度

寄与度とは、全体の伸率に対し、各品目がどの程度貢献(寄与)したのかを示すもの。

#### [計算式]

$$\text{寄与度} = \frac{\text{個々の品目の当期輸出(入)額} - \text{個々の品目の前年同期輸出(入)額}}{\text{前年同期の輸出(入)総額}} \times 100$$

## ◎この資料に関する問い合わせ・貿易統計資料の閲覧先

横浜税関 調査部 調査統計課 一般統計係 (横浜税関本関1階)  
〒231-8401 横浜市中区海岸通1-1 TEL 045-212-6103(直通)  
横浜税関ホームページ <http://www.customs.go.jp/yokohama/>  
税関ホームページ <http://www.customs.go.jp>

※ 本資料を他に転載する場合には、横浜税関の資料による旨を必ず注記して下さい。

横浜税関HP



税関HP

