報 道 発 表 資 料

令 和 6 年 1 月 24 日
東　京　税　関

東京港貿易概況（令和5年12月分）速報

目　　次

１．輸出入額の推移表……P1

２．港別輸出入額……P1

３．輸出入額推移グラフ……P1

４．輸出入地域（国）別表……P2

５．輸出品別表……P3

６．輸入品別表……P4

７－１．輸出地域（国）別品別表……P5

７－２．輸出地域（国）別品別表……P6

８－１．輸入地域（国）別品別表……P7

８－２．輸入地域（国）別品別表……P8

（注）１．輸出はFOB価格、輸入はCIF価格による。なお、(P)は速報値である。
２．輸出は、当該輸出貨物を積載する船舶又は航空機の出港の日、輸入は、当該輸入貨物の輸入許可の日（蔵入貨物、移入貨物、総合保税地域入貨物及び輸入許可前引取貨物は、それぞれ当該貨物の蔵入、移入、総合保税地域入、輸入許可前引取の承認の日）をもって計上。
３．本発表における東京港の貿易額は、東京税関本関、東京外郵出張所、立川出張所、前橋出張所、大井出張所の各官署が管轄する区域に蔵置された貨物の通関額によるものである。
なお、東京港の航空貨物は、成田空港等で積卸された貨物に係るものである。
４．対ＥＵの貿易額は27ヵ国の実績。
５．対ＡＳＥＡＮの貿易額は10ヵ国の実績。
６．令和元年には、平成31年1月から4月を含む。

1. 本資料を引用する場合、東京税関の資料による旨を注記して下さい。
2. 本資料に関するお問い合わせは東京税関調査部調査統計課まで。
3. 東京税関ホームページ　http://www.customs.go.jp/tokyo/

東京税関調査部調査統計課
TEL:050-5533-6995

1．輸出入額の推移表（東京港）

（単位：百万円、%）

	輸出額	前年同期比	輸入額	前年同期比	差引額
令和元年	5,823,726	96.4	11,491,331	98.6	-5,667,606
2年	5,233,124	89.9	10,994,662	95.7	-5,761,539
3年	6,493,775	124.1	12,228,072	111.2	-5,734,297
4年	7,469,375	115.0	15,400,042	125.9	-7,930,667
令和4年 12月	695,219	116.0	1,309,923	116.4	-614,704
令和5年 1月	518,369	110.3	1,324,408	114.1	-806,039
2月	592,883	115.7	1,047,384	107.0	-454,501
3月	615,772	92.8	1,356,232	114.5	-740,460
4月	649,591	104.5	1,193,991	106.9	-544,400
5月	535,676	96.3	1,294,573	102.0	-758,897
6月	653,731	102.4	1,307,917	95.9	-654,187
7月	649,729	97.0	1,259,750	91.4	-610,021
8月	558,698	94.3	1,292,133	90.8	-733,435
9月	626,053	96.3	1,304,106	94.2	-678,054
10月	705,097	94.7	1,331,372	94.1	-626,276
11月	620,580	94.8	(P) 1,319,155	93.1	(P) -698,576
12月	**(P) 735,744**	**105.8**	**(P) 1,273,515**	**97.2**	**(P) -537,771**

2．港別輸出入額

（単位：百万円、%）

港名	輸出 令和5年12月（P） 価額	前年同月比	構成比	累計 価額	前年同期比	輸入 令和5年12月（P） 価額	前年同月比	構成比	累計 価額	前年同期比	差引額
全国海港総額	7,450,511	110.7	100.0	77,479,012	104.9	7,241,987	90.7	100.0	84,089,199	92.4	208,524
管内海港	755,168	105.9	10.1	7,678,120	99.8	1,395,826	96.6	19.3	16,450,693	98.5	-640,658
東京港	**735,744**	**105.8**	**9.9**	**7,461,922**	**99.9**	**1,273,515**	**97.2**	**17.6**	**15,304,538**	**99.4**	**-537,771**
航空貨物	**146,764**	**121.7**	**19.9**	**1,367,803**	**104.2**	**202,204**	**89.5**	**15.9**	**2,238,563**	**88.2**	**-55,440**
新潟港	11,777	126.8	0.2	119,231	96.8	68,069	90.0	0.9	682,278	91.8	-56,292
直江津港	3,444	96.1	0.0	43,353	94.8	41,067	80.7	0.6	338,914	75.1	-37,623
柏崎港	160	全増	0.0	266	全増	85	全増	0.0	389	141.9	75
酒田港	4,044	78.9	0.1	53,348	92.9	13,091	146.1	0.2	124,575	110.8	-9,047
横浜港	856,264	106.9	11.5	8,520,403	103.4	523,942	89.4	7.2	6,391,882	94.9	332,322
神戸港	688,992	100.0	9.2	7,512,015	104.5	352,728	87.3	4.9	4,692,746	96.3	336,264
大阪港	403,966	90.2	5.4	4,325,558	86.5	481,361	93.5	6.6	6,172,395	97.8	-77,395
名古屋港	1,432,062	112.8	19.2	15,194,508	108.4	604,919	98.7	8.4	7,249,776	98.2	827,143

（注）東京港の航空貨物については内書き（構成比は東京港に対する割合）である。

3．輸出入額推移グラフ（東京港）

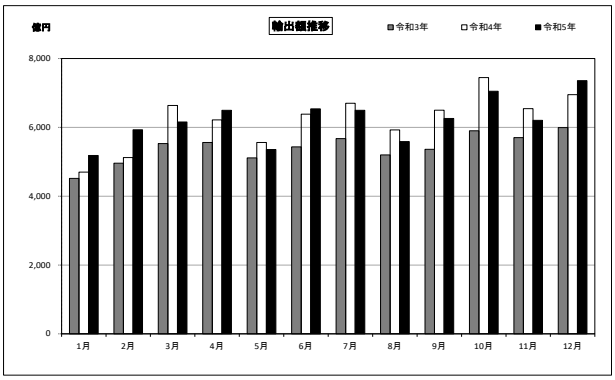

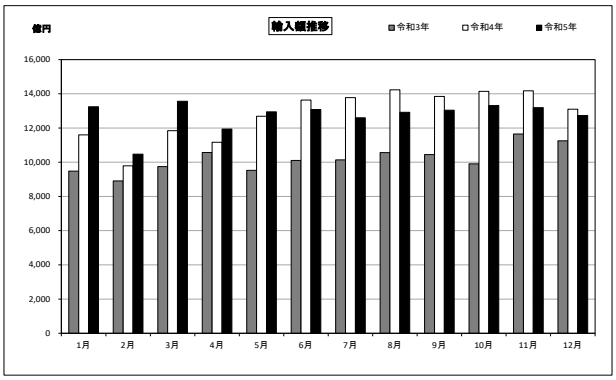

４．輸　出　入　地　域　（国）　別　表　（　東　京　港　）

令和5年12月分　　（単位：百万円、%）

	輸　出　額	前　年 同月比	構成比	増　減 寄与度	輸　入　額	前　年 同月比	構成比	増　減 寄与度	差　引　額
総　　額	735,744	105.8	100.0	5.8	1,273,515	97.2	100.0	-2.8	-537,771
アジア	370,866	96.2	50.4	-2.1	879,767	98.3	69.1	-1.1	-508,901
中華人民共和国	137,953	105.8	18.8	1.1	507,372	97.5	39.8	-1.0	-369,419
大韓民国	34,790	109.4	4.7	0.4	74,396	124.4	5.8	1.1	-39,605
台湾	37,981	66.0	5.2	-2.8	51,161	82.0	4.0	-0.9	-13,180
タイ	31,228	99.8	4.2	-0.0	54,985	100.8	4.3	0.0	-23,757
香港	36,547	98.8	5.0	-0.1	2,863	88.2	0.2	-0.0	33,684
インドネシア	14,883	81.9	2.0	-0.5	29,254	90.3	2.3	-0.2	-14,371
マレーシア	14,161	91.3	1.9	-0.2	27,894	97.1	2.2	-0.1	-13,733
シンガポール	20,283	84.6	2.8	-0.5	10,128	67.5	0.8	-0.4	10,156
フィリピン	10,188	97.5	1.4	-0.0	22,144	111.3	1.7	0.2	-11,957
ベトナム	17,117	101.5	2.3	0.0	71,914	106.5	5.6	0.3	-54,797
インド	12,465	136.3	1.7	0.5	8,485	87.1	0.7	-0.1	3,980
（ASEAN）	108,347	92.8	14.7	-1.2	227,982	98.8	17.9	-0.2	-119,635
（中華人民共和国（含香港・マカオ））	175,466	103.8	23.8	0.9	510,304	97.5	40.1	-1.0	-334,838
大洋州	5,207	100.7	0.7	0.0	11,892	91.6	0.9	-0.1	-6,685
オーストラリア	4,503	107.6	0.6	0.0	7,263	96.2	0.6	-0.0	-2,760
ニュージーランド	635	71.2	0.1	-0.0	4,408	85.9	0.3	-0.1	-3,773
北米	197,152	108.7	26.8	2.3	150,419	107.0	11.8	0.8	46,734
アメリカ合衆国	192,393	108.3	26.1	2.1	131,351	107.5	10.3	0.7	61,042
カナダ	4,759	127.1	0.6	0.1	18,189	103.4	1.4	0.0	-13,429
中南米	10,324	92.6	1.4	-0.1	36,140	88.7	2.8	-0.4	-25,817
メキシコ	5,697	97.9	0.8	-0.0	11,762	97.9	0.9	-0.0	-6,065
ブラジル	2,481	75.0	0.3	-0.1	6,646	98.8	0.5	-0.0	-4,165
チリ	400	155.3	0.1	0.0	10,155	65.6	0.8	-0.4	-9,755
プエルトリコ	73	156.8	0.0	0.0	287	78.0	0.0	-0.0	-214
西欧	95,712	120.5	13.0	2.3	168,980	92.5	13.3	-1.0	-73,268
ドイツ	21,232	121.2	2.9	0.5	36,477	81.1	2.9	-0.6	-15,245
英国	9,958	144.9	1.4	0.4	15,809	114.2	1.2	0.2	-5,851
オランダ	22,023	117.2	3.0	0.5	4,824	74.3	0.4	-0.1	17,199
フランス	9,515	134.2	1.3	0.3	23,707	81.0	1.9	-0.4	-14,193
イタリア	4,231	97.0	0.6	-0.0	27,814	123.0	2.2	0.4	-23,583
ベルギー	5,453	115.8	0.7	0.1	3,171	101.0	0.2	0.0	2,282
スペイン	2,177	123.5	0.3	0.1	8,743	83.2	0.7	-0.1	-6,565
スイス	1,443	77.5	0.2	-0.1	10,275	86.7	0.8	-0.1	-8,832
アイルランド	5,785	75.2	0.8	-0.3	3,038	91.1	0.2	-0.0	2,747
スウェーデン	1,464	170.8	0.2	0.1	4,722	94.3	0.4	-0.0	-3,258
フィンランド	322	68.4	0.0	-0.0	3,316	84.8	0.3	-0.0	-2,994
デンマーク	945	158.2	0.1	0.1	3,852	85.7	0.3	-0.0	-2,908
ノルウェー	450	139.5	0.1	0.0	6,304	96.5	0.5	-0.0	-5,854
オーストリア	1,468	184.2	0.2	0.1	5,556	80.3	0.4	-0.1	-4,087
トルコ	1,926	183.7	0.3	0.1	2,726	85.7	0.2	-0.0	-800
ポルトガル	492	123.3	0.1	0.0	676	90.0	0.1	-0.0	-185
中東欧・ロシア等	10,090	102.3	1.4	0.0	19,813	61.8	1.6	-0.9	-9,724
ロシア	315	80.6	0.0	-0.0	3,888	122.5	0.3	0.1	-3,573
チェコ	2,320	164.2	0.3	0.1	3,525	46.2	0.3	-0.3	-1,206
ハンガリー	1,778	94.3	0.2	-0.0	2,306	107.7	0.2	0.0	-528
ポーランド	4,391	83.5	0.6	-0.1	2,507	66.9	0.2	-0.1	1,885
（ＥＵ）	91,371	116.3	12.4	1.8	145,655	84.5	11.4	-2.0	-54,284
中東	44,650	215.5	6.1	3.4	3,179	106.1	0.2	0.0	41,471
サウジアラビア	973	76.8	0.1	-0.0	248	66.3	0.0	-0.0	725
アラブ首長国連邦	41,746	236.3	5.7	3.5	235	90.6	0.0	-0.0	41,511
イスラエル	1,317	159.5	0.2	0.1	1,760	114.7	0.1	0.0	-444
アフリカ	1,744	92.2	0.2	-0.0	3,325	109.0	0.3	0.0	-1,581
南アフリカ共和国	1,129	89.8	0.2	-0.0	419	90.2	0.0	-0.0	709

５．輸　出　品　別　表（ 東京港 ）

令和5年12月分　　（単位：百万円、%）

商　品　名	単位	数　量	前　年 同 月 比	価　額	前　年 同 月 比	構成比	増　減 寄与度
総額				735,744	105.8	100.0	5.8
食料品				19,952	98.5	2.7	-0.0
原料品				15,270	136.4	2.1	0.6
金属鉱・くず	MT	43,337	349.9	6,552	172.8	0.9	0.4
化学製品				94,721	98.5	12.9	-0.2
有機化合物				5,496	102.5	0.7	0.0
無機化合物	MT	3,254	81.3	7,919	88.6	1.1	-0.1
染料・塗料等	MT	1,761	78.2	4,068	89.1	0.6	-0.1
医薬品	MT	431	80.4	5,876	89.8	0.8	-0.1
化粧品類	MT	9,211	109.5	14,997	91.6	2.0	-0.2
プラスチック	MT	55,955	95.5	32,114	97.2	4.4	-0.1
原料別製品				55,259	110.0	7.5	0.7
ゴム製品	MT	6,211	85.1	8,625	101.8	1.2	0.0
紙類・同製品	MT	20,496	187.5	4,350	142.7	0.6	0.2
非金属鉱物製品				8,963	115.5	1.2	0.2
鉄鋼	MT	11,445	94.8	4,166	95.3	0.6	-0.0
非鉄金属	MT	3,990	78.9	10,919	109.2	1.5	0.1
（銅・同合金）	MT	2,316	148.9	6,567	148.7	0.9	0.3
金属製品				14,068	112.7	1.9	0.2
（手道具類・機械用工具）	MT	370	290.0	2,225	146.0	0.3	0.1
機械類・輸送用機器				375,186	98.6	51.0	-0.8
原動機	MT	10,414	86.1	30,530	103.6	4.1	0.2
（内燃機関）	MT	9,413	91.1	27,604	106.5	3.8	0.2
農業用機械				14,766	105.9	2.0	0.1
（トラクター）	NO	4,435	78.4	13,808	104.3	1.9	0.1
事務用機器				37,643	88.4	5.1	-0.7
（電算機類（含周辺機器））	TNO	53	91.3	8,177	80.0	1.1	-0.3
（電算機類の部分品）	MT	3,611	89.1	28,499	90.2	3.9	-0.4
金属加工機械				4,304	101.6	0.6	0.0
（工作機械）	NO	544	121.4	2,870	104.2	0.4	0.0
加熱用・冷却用機器				4,718	94.4	0.6	-0.0
ポンプ・遠心分離機				19,833	114.2	2.7	0.4
ベアリング・同部分品	MT	3,428	87.4	6,623	93.9	0.9	-0.1
半導体等製造装置	MT	1,003	78.5	33,773	75.4	4.6	-1.6
重電機器				11,943	98.2	1.6	-0.0
電気回路等の機器				18,706	78.4	2.5	-0.7
映像機器	NO	172,159	105.1	3,432	178.2	0.5	0.2
（映像記録・再生機器）	NO	12,490	84.1	1,069	119.6	0.1	0.0
音響・映像機器の部分品	MT	106	74.2	1,507	65.3	0.2	-0.1
通信機				1,804	60.9	0.2	-0.2
電池				5,175	79.5	0.7	-0.2
半導体等電子部品				12,166	84.8	1.7	-0.3
（Ｉ　Ｃ）	TNO	663,238	74.5	7,162	88.9	1.0	-0.1
（個別半導体）	TNO	135,525	67.0	3,242	85.5	0.4	-0.1
自動車用等の電気機器				3,720	118.4	0.5	0.1
電気計測機器				21,381	108.6	2.9	0.2
コンデンサー	TH	338,069	84.1	4,201	100.5	0.6	0.0
自動車	NO	3,186	88.1	8,448	90.1	1.1	-0.1
自動車の部分品	MT	19,950	120.0	38,180	128.9	5.2	1.2
航空機類				3,415	374.6	0.5	0.4
その他				175,356	128.0	23.8	5.5
科学光学機器				23,468	137.4	3.2	0.9
（写真機用レンズ）	MT	22	172.5	2,951	236.3	0.4	0.2
（計測機器類）				11,606	155.7	1.6	0.6
時計・部分品				1,047	134.6	0.1	0.0
写真用・映画用材料				3,700	90.6	0.5	-0.1
記録媒体（含記録済）	TNO	509	174.7	1,941	123.0	0.3	0.1
プラスチック製品	MT	1,886	100.3	5,601	109.6	0.8	0.1
事務用品				3,332	100.7	0.5	0.0
再輸出品				112,478	132.6	15.3	4.0

６．輸　入　品　別　表（ 東京港 ）

令和5年12月分　　（単位：百万円、%）

商　品　名	単位	数　量	前年同月比	価　額	前年同月比	構成比	増減寄与度
総額				1,273,515	97.2	100.0	-2.8
食料品				219,040	94.9	17.2	-0.9
肉類・同調製品	MT	76,737	103.7	51,087	103.6	4.0	0.1
魚介類・同調製品	MT	54,980	96.1	56,084	86.3	4.4	-0.7
（さけ・ます）	MT	8,863	72.1	9,642	58.7	0.8	-0.5
（えび）	MT	7,616	111.2	10,570	104.7	0.8	0.0
果実	MT	49,243	108.1	13,700	108.5	1.1	0.1
野菜	MT	59,050	101.2	14,576	102.5	1.1	0.0
アルコール飲料	KL	11,635	78.0	10,748	78.3	0.8	-0.2
たばこ				39,109	91.6	3.1	-0.3
原料品				22,158	66.5	1.7	-0.9
木材				5,323	83.8	0.4	-0.1
鉱物性燃料				980	77.8	0.1	-0.0
化学製品				116,564	97.7	9.2	-0.2
有機化合物				16,127	95.5	1.3	-0.1
無機化合物	MT	18,718	90.3	11,746	81.9	0.9	-0.2
医薬品	MT	2,956	111.6	24,627	128.9	1.9	0.4
化粧品類	MT	20,768	104.0	20,758	99.8	1.6	-0.0
プラスチック	MT	68,438	94.3	25,162	93.8	2.0	-0.1
原料別製品				117,811	104.4	9.3	0.4
木製品等（除家具）				9,538	90.5	0.7	-0.1
紙類・同製品	MT	39,115	115.3	11,841	112.0	0.9	0.1
織物用糸・繊維製品				20,830	87.1	1.6	-0.2
非金属鉱物製品				10,410	98.0	0.8	-0.0
非鉄金属	MT	5,038	92.3	23,041	166.9	1.8	0.7
（銀）	KG	155,661	224.7	14,306	279.3	1.1	0.7
金属製品				29,623	99.2	2.3	-0.0
機械類・輸送用機器				488,340	102.4	38.3	0.9
原動機	MT	4,071	69.4	25,586	155.1	2.0	0.7
事務用機器				104,732	103.4	8.2	0.3
（電算機類（含周辺機器））	TNO	2,456	111.2	83,038	101.1	6.5	0.1
（電算機類の部分品）	MT	2,716	102.2	18,407	116.4	1.4	0.2
加熱用・冷却用機器				10,538	95.3	0.8	-0.0
ポンプ・遠心分離機				15,426	109.8	1.2	0.1
半導体等製造装置	MT	407	64.4	3,262	94.2	0.3	-0.0
重電機器				24,466	107.9	1.9	0.1
電気回路等の機器	MT	1,612	96.6	12,772	98.3	1.0	-0.0
音響・映像機器(含部品)				41,266	102.8	3.2	0.1
（映像記録・再生機器）	NO	719,563	103.5	8,695	96.2	0.7	-0.0
通信機				32,531	108.8	2.6	0.2
（電話機）	TNO	216	116.4	3,115	86.3	0.2	-0.0
家庭用電気機器				25,883	111.1	2.0	0.2
半導体等電子部品				43,255	78.3	3.4	-0.9
（Ｉ　Ｃ）	TNO	193,450	75.0	32,362	75.0	2.5	-0.8
電気計測機器				13,719	97.0	1.1	-0.0
自動車の部分品	MT	13,120	110.8	17,185	115.6	1.3	0.2
その他				308,623	92.0	24.2	-2.0
家具	MT	33,657	99.1	22,840	99.5	1.8	-0.0
バッグ類	MT	6,000	101.4	21,071	102.4	1.7	0.0
衣類・同附属品				80,916	94.9	6.4	-0.3
はき物	MT	8,208	84.8	27,687	93.0	2.2	-0.2
科学光学機器				44,895	110.4	3.5	0.3
時計・部分品				3,588	101.7	0.3	0.0
記録媒体(含記録済)				4,631	104.1	0.4	0.0
プラスチック製品	MT	33,760	99.8	24,689	97.7	1.9	-0.0
がん具類	MT	6,777	90.9	24,517	57.2	1.9	-1.4
再輸入品				11,726	95.0	0.9	-0.0

（製品輸入比率　　81.0%　　）

７－１．　輸 出 地 域 （ 国 ） 別 品 別 表 （ 東京港 ）

令和5年12月分　　（単位：百万円、％）

商品名	アメリカ合衆国			ＥＵ			中華人民共和国（含香港・マカオ）		
	価額	前年同月比	増減寄与度	価額	前年同月比	増減寄与度	価額	前年同月比	増減寄与度
総額	192,393	108.3	8.3	91,371	116.3	16.3	175,466	103.8	3.8
食料品	3,740	132.8	0.5	1,144	147.0	0.5	4,013	82.8	-0.5
原料品	781	131.6	0.1	1,825	105.8	0.1	5,227	144.2	0.9
金属鉱・くず	112	61.3	-0.0	－	－	－	3,626	134.1	0.5
化学製品	16,639	84.1	-1.8	11,660	135.9	3.9	26,858	92.4	-1.3
有機化合物	1,590	108.8	0.1	1,196	141.2	0.4	606	67.2	-0.2
無機化合物	6,073	97.1	-0.1	81	65.8	-0.1	306	68.7	-0.1
染料・塗料等	467	64.3	-0.1	568	139.1	0.2	822	80.7	-0.1
医薬品	703	29.6	-0.9	402	150.6	0.2	3,302	129.6	0.4
化粧品類	1,415	91.5	-0.1	528	96.9	-0.0	8,782	97.6	-0.1
プラスチック	4,539	83.0	-0.5	5,573	107.1	0.5	9,395	94.2	-0.3
原料別製品	14,884	113.3	1.0	6,848	118.2	1.3	11,353	100.8	0.1
ゴム製品	3,475	111.0	0.2	1,356	100.4	0.0	1,514	92.4	-0.1
紙類・同製品	432	108.6	0.0	853	191.7	0.5	890	159.3	0.2
非金属鉱物製品	1,685	137.9	0.3	1,988	132.0	0.6	2,155	111.1	0.1
鉄鋼	566	71.5	-0.1	350	124.5	0.1	546	84.3	-0.1
非鉄金属	2,165	113.5	0.1	885	95.6	-0.1	2,329	76.6	-0.4
（銅・同合金）	1,488	155.5	0.3	104	133.6	0.0	1,272	126.4	0.2
金属製品	5,309	121.4	0.5	926	117.4	0.2	2,610	106.8	0.1
（手道具類・機械用工具）	706	234.9	0.2	247	164.3	0.1	456	111.6	0.0
機械類・輸送用機器	128,974	107.8	5.2	51,143	107.1	4.3	80,044	107.0	3.1
原動機	11,334	106.3	0.4	4,880	123.8	1.2	3,515	68.7	-0.9
（内燃機関）	10,716	108.2	0.5	4,461	128.9	1.3	2,832	68.1	-0.8
農業用機械	9,362	111.2	0.5	1,772	174.5	1.0	18	90.5	-0.0
（トラクター）	9,007	109.4	0.4	1,512	168.2	0.8	－	全減	-0.0
事務用機器	14,570	85.1	-1.4	7,595	91.6	-0.9	5,611	86.0	-0.5
（電算機類（含周辺機器））	4,427	72.9	-0.9	2,095	108.2	0.2	378	55.8	-0.2
（電算機類の部分品）	9,793	90.5	-0.6	5,407	87.6	-1.0	5,162	90.1	-0.3
金属加工機械	474	39.9	-0.4	352	83.5	-0.1	2,226	146.8	0.4
（工作機械）	296	37.3	-0.3	202	69.5	-0.1	1,695	137.7	0.3
加熱用・冷却用機器	1,273	78.2	-0.2	933	102.3	0.0	1,162	126.1	0.1
ポンプ・遠心分離機	6,056	125.0	0.7	3,418	87.3	-0.6	4,108	138.8	0.7
ベアリング・同部分品	1,741	107.6	0.1	1,121	137.1	0.4	1,135	53.9	-0.6
半導体等製造装置	5,581	75.3	-1.0	3,943	55.9	-4.0	17,899	264.9	6.6
重電機器	5,875	88.8	-0.4	2,348	147.4	1.0	1,696	107.8	0.1
電気回路等の機器	2,870	126.2	0.3	2,178	121.3	0.5	4,751	56.9	-2.1
映像機器	442	211.1	0.1	99	179.7	0.1	534	56.6	-0.2
（映像記録・再生機器）	369	214.2	0.1	57	172.2	0.0	242	63.7	-0.1
音響・映像機器の部分品	379	312.7	0.1	171	81.5	-0.0	434	62.2	-0.2
通信機	192	12.8	-0.7	244	81.1	-0.1	450	131.8	0.1
電池	2,559	72.4	-0.5	620	101.5	0.0	1,455	78.9	-0.2
半導体等電子部品	1,627	102.2	0.0	830	176.5	0.5	3,278	74.3	-0.7
（ＩＣ）	1,503	101.8	0.0	130	75.8	-0.1	1,541	77.6	-0.3
（個別半導体）	102	155.8	0.0	267	197.3	0.2	924	51.0	-0.5
自動車用等の電気機器	2,462	134.0	0.4	270	105.9	0.0	193	137.1	0.0
電気計測機器	5,494	92.1	-0.3	2,337	114.2	0.4	5,981	118.0	0.5
コンデンサー	1,098	151.1	0.2	1,247	96.3	-0.1	976	88.4	-0.1
自動車	3,638	33.2倍	2.0	1	全増	0.0	－	－	－
自動車の部分品	21,635	163.4	4.7	1,728	126.9	0.5	2,631	115.5	0.2
航空機類	2,620	396.1	1.1	169	494.7	0.2	312	66.0倍	0.2
その他	27,375	126.5	3.2	18,752	134.2	6.1	47,970	105.6	1.5
科学光学機器	5,898	160.0	1.2	7,578	199.0	4.8	4,734	89.5	-0.3
（写真機用レンズ）	908	326.9	0.4	1,551	374.4	1.4	201	95.0	-0.0
（計測機器類）	2,812	177.6	0.7	4,213	255.3	3.3	1,519	88.1	-0.1
時計・部分品	50	179.8	0.0	120	189.1	0.1	585	108.7	0.0
写真用・映画用材料	256	14.4	-0.9	609	126.3	0.2	1,447	165.3	0.3
記録媒体（含記録済）	426	178.2	0.1	116	54.1	-0.1	1,186	134.8	0.2
プラスチック製品	1,399	146.0	0.2	536	96.5	-0.0	1,577	121.4	0.2
事務用品	872	148.8	0.2	291	70.8	-0.2	1,217	103.3	0.0
再輸出品	11,834	138.2	1.8	7,595	103.9	0.4	29,200	101.7	0.3

７－２．　輸 出 地 域（ 国 ）別 品 別 表（ 東京港 ）

令和5年12月分　　（単位：百万円、％）

商品名	大韓民国			台湾			ASEAN		
	価額	前年同月比	増減寄与度	価額	前年同月比	増減寄与度	価額	前年同月比	増減寄与度
総額	34,790	109.4	9.4	37,981	66.0	-34.0	108,347	92.8	-7.2
食料品	629	167.5	0.8	4,319	75.4	-2.4	4,058	103.3	0.1
原料品	1,040	90.4	-0.3	662	128.4	0.3	5,102	184.5	2.0
金属鉱・くず	582	159.9	0.7	162	190.3	0.1	2,003	438.7	1.3
化学製品	9,741	122.0	5.5	11,377	114.3	2.5	13,385	83.7	-2.2
有機化合物	1,002	85.9	-0.5	296	105.9	0.0	429	83.9	-0.1
無機化合物	408	61.8	-0.8	537	91.3	-0.1	212	31.9	-0.4
染料・塗料等	238	98.3	-0.0	270	101.1	0.0	1,265	81.8	-0.2
医薬品	471	159.7	0.6	197	56.6	-0.3	333	72.8	-0.1
化粧品類	707	111.9	0.2	1,001	94.0	-0.1	2,023	73.2	-0.6
プラスチック	1,825	123.0	1.1	1,978	113.1	0.4	6,284	95.4	-0.3
原料別製品	3,299	103.8	0.4	4,004	128.8	1.6	9,429	99.3	-0.1
ゴム製品	154	75.7	-0.2	84	62.8	-0.1	1,273	104.3	0.0
紙類・同製品	173	131.1	0.1	473	126.3	0.2	922	114.9	0.1
非金属鉱物製品	921	108.1	0.2	702	109.4	0.1	829	97.9	-0.0
鉄鋼	596	135.2	0.5	203	62.8	-0.2	1,457	109.9	0.1
非鉄金属	877	91.5	-0.3	2,040	184.0	1.6	1,452	80.8	-0.3
（銅・同合金）	663	85.1	-0.4	1,214	289.4	1.4	965	89.2	-0.1
金属製品	440	96.6	-0.0	381	90.5	-0.1	2,883	106.4	0.1
（手道具類・機械用工具）	100	83.6	-0.1	107	54.7	-0.2	302	143.7	0.1
機械類・輸送用機器	13,583	97.1	-1.3	12,153	36.8	-36.3	53,658	87.3	-6.7
原動機	666	100.6	0.0	230	153.5	0.1	4,832	94.6	-0.2
（内燃機関）	226	78.3	-0.2	212	150.8	0.1	4,488	97.9	-0.1
農業用機械	192	70.2	-0.3	167	230.3	0.2	612	49.7	-0.5
（トラクター）	181	74.4	-0.2	129	332.9	0.2	588	48.0	-0.5
事務用機器	780	133.9	0.6	194	109.5	0.0	5,803	76.1	-1.6
（電算機類（含周辺機器））	271	156.8	0.3	122	151.5	0.1	358	73.1	-0.1
（電算機類の部分品）	498	123.4	0.3	71	74.1	-0.0	5,129	73.3	-1.6
金属加工機械	83	74.5	-0.1	142	75.0	-0.1	457	69.0	-0.2
（工作機械）	46	71.7	-0.1	78	52.0	-0.1	60	34.1	-0.1
加熱用・冷却用機器	92	158.5	0.1	170	116.5	0.0	542	49.8	-0.5
ポンプ・遠心分離機	662	69.0	-0.9	517	143.0	0.3	3,331	123.2	0.5
ベアリング・同部分品	850	136.2	0.7	76	48.0	-0.1	829	77.7	-0.2
半導体等製造装置	339	92.5	-0.1	4,690	22.3	-28.3	1,289	59.3	-0.8
重電機器	97	65.4	-0.2	331	63.2	-0.3	966	84.6	-0.2
電気回路等の機器	1,370	37.3	-7.2	626	50.8	-1.1	4,589	96.7	-0.1
映像機器	77	20.9	-0.9	12	35.9	-0.0	195	124.4	0.0
（映像記録・再生機器）	77	127.2	0.1	5	25.6	-0.0	142	157.6	0.0
音響・映像機器の部分品	39	58.6	-0.1	35	122.0	0.0	346	76.3	-0.1
通信機	140	61.5	-0.3	65	39.7	-0.2	433	144.1	0.1
電池	4	19.3	-0.1	107	73.6	-0.1	287	121.9	0.0
半導体等電子部品	1,463	259.7	2.8	553	71.5	-0.4	3,122	57.0	-2.0
（Ｉ　Ｃ）	122	161.9	0.1	445	83.9	-0.1	2,419	79.5	-0.5
（個別半導体）	1,275	460.4	3.1	27	79.0	-0.0	361	30.6	-0.7
自動車用等の電気機器	2	全増	0.0	31	39.5	-0.1	516	91.3	-0.0
電気計測機器	3,791	132.4	2.9	550	58.8	-0.7	2,395	107.2	0.1
コンデンサー	142	133.4	0.1	64	186.3	0.1	526	69.1	-0.2
自動車	3	7.4	-0.1	1,271	28.1	-5.7	2,507	72.1	-0.8
自動車の部分品	64	137.9	0.1	239	107.3	0.0	9,349	98.8	-0.1
航空機類	16	252.9	0.0	－	全減	-0.0	75	452.6	0.0
その他	6,497	127.0	4.3	5,465	104.6	0.4	22,714	98.4	-0.3
科学光学機器	1,654	258.8	3.2	479	125.5	0.2	1,573	106.3	0.1
（写真機用レンズ）	86	940.2	0.2	7	144.0	0.0	28	31.4	-0.1
（計測機器類）	1,362	279.3	2.7	178	83.9	-0.1	673	88.2	-0.1
時計・部分品	4	135.8	0.0	30	45.0	-0.1	43	98.1	-0.0
写真用・映画用材料	708	186.1	1.0	252	177.3	0.2	368	106.4	0.0
記録媒体（含記録済）	47	103.9	0.0	71	56.6	-0.1	39	154.7	0.0
プラスチック製品	146	82.9	-0.1	246	66.6	-0.2	1,276	91.3	-0.1
事務用品	264	134.1	0.2	46	108.1	0.0	264	70.1	-0.1
再輸出品	2,212	103.3	0.2	2,766	99.3	-0.0	16,766	98.5	-0.2

８－１．　輸 入 地 域 （ 国 ） 別 品 別 表 （ 東京港 ）

令和5年12月分　　（単位：百万円、％）

商品名	アメリカ合衆国			ＥＵ			中華人民共和国（含香港・マカオ）		
	価額	前年同月比	増減寄与度	価額	前年同月比	増減寄与度	価額	前年同月比	増減寄与度
総額	131,351	107.5	7.5	145,655	84.5	-15.5	510,304	97.5	-2.5
食料品	32,920	95.3	-1.3	42,004	82.9	-5.0	24,044	103.0	0.1
肉類・同調製品	14,914	116.4	1.7	7,150	76.2	-1.3	1,964	123.1	0.1
魚介類・同調製品	2,973	46.7	-2.8	635	86.9	-0.1	8,936	98.7	-0.0
（さけ・ます）	64	7.8	-0.6	67	66.6	-0.0	－	－	－
（えび）	7	29.8	-0.0	37	59.5	-0.0	287	67.7	-0.0
果実	3,783	102.9	0.1	468	92.5	-0.0	2,061	93.4	-0.0
野菜	3,207	108.2	0.2	1,392	73.8	-0.3	7,205	105.5	0.1
アルコール飲料	1,264	106.9	0.1	7,030	73.6	-1.5	80	95.4	-0.0
たばこ	79	361.3	0.0	17,939	87.7	-1.5	64	165.6	0.0
原料品	3,746	38.7	-4.9	5,397	56.6	-2.4	2,376	71.6	-0.2
木材	214	58.1	-0.1	1,844	64.1	-0.6	322	136.6	0.0
鉱物性燃料	311	75.3	-0.1	193	68.1	-0.1	173	89.7	-0.0
化学製品	21,309	132.1	4.2	20,747	71.5	-4.8	24,498	92.1	-0.4
有機化合物	2,526	132.8	0.5	3,059	101.7	0.0	6,309	87.0	-0.2
無機化合物	3,677	148.0	1.0	1,568	79.3	-0.2	3,804	80.2	-0.2
医薬品	5,978	339.2	3.4	4,330	54.1	-2.1	2,225	115.4	0.1
化粧品類	2,004	85.4	-0.3	4,617	70.4	-1.1	4,339	111.8	0.1
プラスチック	3,405	94.7	-0.2	3,436	103.4	0.1	4,390	98.0	-0.0
原料別製品	6,734	127.0	1.2	11,269	83.9	-1.3	53,437	102.6	0.3
木製品等（除家具）	11	23.8	-0.0	2,200	93.2	-0.1	3,477	101.2	0.0
紙類・同製品	1,164	136.4	0.3	1,397	96.4	-0.0	5,897	107.9	0.1
織物用糸・繊維製品	794	156.9	0.2	1,080	77.7	-0.2	13,451	85.2	-0.4
非金属鉱物製品	1,254	126.7	0.2	1,314	86.5	-0.1	5,163	98.1	-0.0
非鉄金属	1,613	253.4	0.8	636	40.9	-0.5	4,548	242.1	0.5
（銀）	129	646.7	0.1	－	全減	-0.0	2,491	30.0倍	0.5
金属製品	1,223	112.3	0.1	2,833	100.0	-0.0	16,757	103.8	0.1
機械類・輸送用機器	42,053	130.3	8.0	40,276	88.3	-3.1	261,816	106.1	2.9
原動機	16,089	209.3	6.9	4,645	98.0	-0.1	1,273	135.1	0.1
事務用機器	1,376	107.6	0.1	1,066	73.4	-0.2	84,838	109.0	1.3
（電算機類（含周辺機器））	992	103.7	0.0	697	67.4	-0.2	71,111	108.8	1.1
（電算機類の部分品）	372	117.9	0.0	341	97.3	-0.0	11,712	106.4	0.1
加熱用・冷却用機器	272	94.3	-0.0	914	63.0	-0.3	7,391	106.7	0.1
ポンプ・遠心分離機	1,784	124.5	0.3	2,466	102.4	0.0	6,631	108.2	0.1
半導体等製造装置	1,103	89.0	-0.1	91	64.9	-0.0	564	110.7	0.0
重電機器	1,374	247.9	0.7	780	53.6	-0.4	15,149	112.2	0.3
電気回路等の機器	1,162	124.7	0.2	1,215	118.1	0.1	6,264	86.9	-0.2
音響・映像機器（含部品）	533	80.8	-0.1	745	65.9	-0.2	29,274	110.2	0.5
（映像記録・再生機器）	124	53.5	-0.1	303	45.3	-0.2	5,424	95.4	-0.0
通信機	1,003	111.7	0.1	945	63.7	-0.3	17,966	112.0	0.4
（電話機）	21	462.0	0.0	6	361.1	0.0	2,359	83.7	-0.1
家庭用電気機器	158	110.7	0.0	826	118.2	0.1	19,758	111.8	0.4
半導体等電子部品	1,353	57.9	-0.8	1,811	87.2	-0.2	9,865	76.6	-0.6
（Ｉ　Ｃ）	972	53.3	-0.7	1,323	88.0	-0.1	3,695	67.5	-0.3
電気計測機器	3,589	81.9	-0.6	3,185	87.0	-0.3	3,411	128.1	0.1
自動車の部分品	1,094	180.2	0.4	3,290	87.6	-0.3	7,256	138.6	0.4
その他	24,278	101.6	0.3	25,769	107.8	1.1	143,961	84.1	-5.2
家具	446	169.4	0.1	3,012	89.3	-0.2	14,162	109.0	0.2
バッグ類	32	100.6	0.0	3,401	128.1	0.4	11,442	107.7	0.2
衣類・同附属品	274	121.9	0.0	1,267	116.5	0.1	44,001	91.1	-0.8
はき物	299	217.7	0.1	544	98.3	-0.0	8,898	77.3	-0.5
科学光学機器	9,626	118.3	1.2	8,457	132.6	1.2	8,308	89.8	-0.2
時計・部分品	19	110.7	0.0	441	135.5	0.1	1,259	88.4	-0.0
記録媒体（含記録済）	189	86.7	-0.0	318	97.5	-0.0	824	99.0	-0.0
プラスチック製品	1,430	100.5	0.0	674	63.3	-0.2	13,457	98.3	-0.0
がん具類	121	48.8	-0.1	188	77.1	-0.0	21,045	52.9	-3.6
再輸入品	3,443	68.2	-1.3	1,139	165.0	0.3	2,812	132.3	0.1

８－２．　輸 入 地 域（ 国 ）別 品 別 表（ 東京港 ）

令和5年12月分　　（単位：百万円、％）

商品名	大韓民国			台湾			ASEAN		
	価額	前年同月比	増減寄与度	価額	前年同月比	増減寄与度	価額	前年同月比	増減寄与度
総額	74,396	124.4	24.4	51,161	82.0	-18.0	227,982	98.8	-1.2
食料品	18,538	107.6	2.2	1,072	107.1	0.1	32,904	108.9	1.2
肉類・同調製品	14	42.4	-0.0	1	9.7	-0.0	5,718	100.4	0.0
魚介類・同調製品	863	150.0	0.5	347	74.9	-0.2	12,462	105.1	0.3
（さけ・ます）	－	－	－	－	－	－	111	52.5	-0.0
（えび）	－	－	－	41	69.8	-0.0	5,074	111.8	0.2
果実	199	106.2	0.0	40	93.6	-0.0	3,907	122.2	0.3
野菜	509	133.8	0.2	387	111.7	0.1	1,119	120.6	0.1
アルコール飲料	397	84.7	-0.1	37	696.5	0.1	80	112.3	0.0
たばこ	14,081	104.3	1.0	－	－	－	3,508	109.8	0.1
原料品	481	90.9	-0.1	818	125.4	0.3	3,638	77.1	-0.5
木材	1	全増	0.0	－	－	－	269	58.7	-0.1
鉱物性燃料	95	208.1	0.1	27	88.7	-0.0	134	63.6	-0.0
化学製品	13,276	102.0	0.4	6,271	87.7	-1.4	14,448	92.3	-0.5
有機化合物	776	134.3	0.3	882	153.0	0.5	1,517	81.6	-0.1
無機化合物	552	20.3	-3.6	418	56.2	-0.5	706	67.1	-0.1
医薬品	2,800	131.5	1.1	375	126.4	0.1	607	94.0	-0.0
化粧品類	5,856	139.2	2.8	124	96.2	-0.0	2,865	108.0	0.1
プラスチック	2,485	96.4	-0.2	3,802	85.8	-1.0	6,367	93.8	-0.2
原料別製品	14,689	198.4	12.2	5,099	80.9	-1.9	20,152	93.3	-0.6
木製品等（除家具）	5	31.1	-0.0	21	102.4	0.0	3,170	76.6	-0.4
紙類・同製品	665	223.2	0.6	145	85.8	-0.0	2,355	107.4	0.1
織物用糸・繊維製品	477	89.8	-0.1	843	91.4	-0.1	3,677	91.9	-0.1
非金属鉱物製品	247	112.0	0.0	159	65.4	-0.1	1,397	96.0	-0.0
非鉄金属	10,353	266.6	10.8	1,412	94.3	-0.1	1,643	102.6	0.0
（銀）	9,465	295.1	10.5	2	169.0	0.0	19	27.9	-0.0
金属製品	1,465	116.1	0.3	1,888	72.9	-1.1	4,682	90.8	-0.2
機械類・輸送用機器	21,217	126.7	7.5	27,546	71.6	-17.5	80,206	98.9	-0.4
原動機	591	115.1	0.1	98	95.8	-0.0	1,026	91.2	-0.0
事務用機器	969	78.9	-0.4	2,463	86.4	-0.6	12,684	81.8	-1.2
（電算機類（含周辺機器））	310	59.1	-0.4	1,173	96.6	-0.1	7,883	64.9	-1.8
（電算機類の部分品）	627	102.7	0.0	1,165	113.9	0.2	3,730	162.0	0.6
加熱用・冷却用機器	486	191.6	0.4	134	72.6	-0.1	1,110	62.3	-0.3
ポンプ・遠心分離機	614	126.8	0.2	445	82.2	-0.2	2,476	114.3	0.1
半導体等製造装置	583	128.1	0.2	173	85.9	-0.0	629	83.3	-0.1
重電機器	365	133.5	0.2	633	100.4	0.0	5,697	99.6	-0.0
電気回路等の機器	549	137.0	0.2	452	75.0	-0.2	2,392	116.0	0.1
音響・映像機器（含部品）	1,638	188.8	1.3	1,115	62.0	-1.1	7,439	86.5	-0.5
（映像記録・再生機器）	669	108.0	0.1	328	165.8	0.2	1,623	122.3	0.1
通信機	1,963	138.4	0.9	2,669	123.9	0.8	7,344	109.5	0.3
（電話機）	54	83.1	-0.0	2	7.7	-0.0	668	95.9	-0.0
家庭用電気機器	183	55.9	-0.2	37	33.6	-0.1	4,863	113.7	0.3
半導体等電子部品	6,966	138.1	3.2	14,562	61.7	-14.5	8,077	97.3	-0.1
（Ｉ　Ｃ）	6,814	140.3	3.3	13,988	61.1	-14.3	5,114	88.0	-0.3
電気計測機器	375	136.3	0.2	285	60.5	-0.3	1,457	118.9	0.1
自動車の部分品	561	126.8	0.2	534	117.4	0.1	3,558	101.7	0.0
その他	6,100	126.2	2.1	10,328	117.5	2.5	76,500	99.1	-0.3
家具	226	182.1	0.2	895	91.7	-0.1	3,694	79.6	-0.4
バッグ類	56	170.8	0.0	150	100.8	0.0	5,500	86.8	-0.4
衣類・同附属品	234	86.1	-0.1	78	80.4	-0.0	26,990	100.8	0.1
はき物	32	47.8	-0.1	69	305.8	0.1	17,109	105.0	0.4
科学光学機器	862	146.8	0.5	3,043	156.8	1.8	6,797	105.5	0.2
時計・部分品	3	116.7	0.0	22	86.9	-0.0	146	95.1	-0.0
記録媒体（含記録済）	1,300	132.3	0.5	1,481	92.8	-0.2	370	132.0	0.0
プラスチック製品	1,052	130.2	0.4	897	83.2	-0.3	6,637	104.9	0.1
がん具類	36	102.6	0.0	259	73.4	-0.2	2,753	133.8	0.3
再輸入品	781	90.1	-0.1	1,223	180.2	0.9	1,923	83.5	-0.2