最近の主な摘発事例

【平成２８年７月】中国来、海上コンテナ貨物
ＬＥＤライトの駆動装置内に隠匿された**覚醒剤（約１５４ｋｇ）**を摘発

【平成２８年２月】メキシコ来、航空小口急送貨物（ＳＰ貨物）
虎を象ったブロンズ像内部に隠匿された**覚醒剤（約２５ｋｇ）**を摘発

【東京税関（平成28年11月1日）】

【平成28年8月】オーストリア来、航空機旅客
携行スーツケースの上蓋及び底部と一体形成され隠匿した**黒色覚醒剤（相当量）**を摘発

【平成28年1月】米国来、航空小口急送貨物（SP貨物）
シリアル（食品）紙箱内に、隠匿された**大麻（約440g）**を摘発

【東京税関（平成28年11月1日）】

【平成２８年１月】米国来、航空機旅客
携行ｽｰﾂｹｰｽ内に隠匿された指定薬物（212本（約1.6ｋｇ）を
摘発

増加する航空機旅客による金地金等の多種多様な密輸隠匿手口

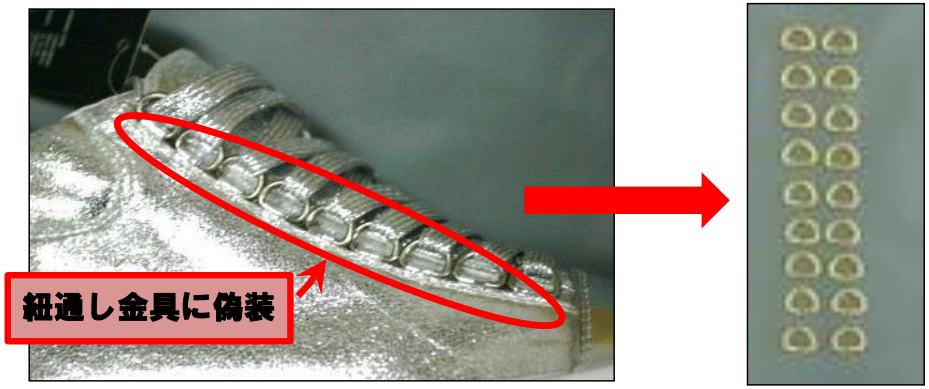

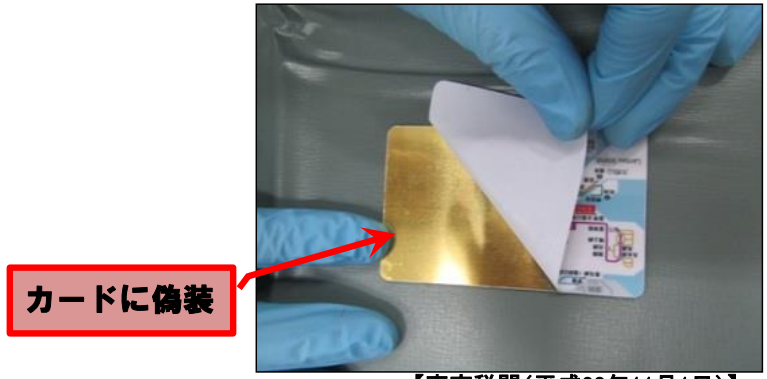

【東京税関（平成28年11月1日）】