

貿易年表

令和5年

(2023)

名古屋税関

目 次

	頁
管内貿易概況	1
第 1 表 年別月別総額表	3
第 2 表 輸出入国別表	9
第 3 表 輸出品別表	16
第 4 表 輸入品別表	25
第 5 表 輸出品別国別表	34
第 6 表 輸入品別国別表	39
第 7 表 輸出国別品別表	44
第 8 表 輸入国別品別表	49
第 9 表 通過貿易表	54
第 10 表 船（機）用品積込表	56
第 11 表 船舶及び航空機入港表	58
附 表 品目分類基準表（輸出、輸入）	

凡 例

1. 統計地域

本表には、管内及び名古屋港、中部空港、三河港、衣浦港、清水港、田子の浦港、御前崎港、静岡空港、四日市港、津港の各海（空）港に所在する税関官署の管轄地域における貿易額等を掲載した。

2. 資 料

本表は税関に提出された、輸出申告書、積戻し申告書、輸入（納税）申告書、蔵入承認申請書、移入承認申請書等通関上の諸申告書類及び船舶、航空機の入港届等に記載された事項を資料とした。

3. 統計計上範囲

- (1) 普通貿易統計（第1表～第8表）には、次のものを含まない。
20万円以下の少額貨物、海外旅行の土産品等の旅具通関扱いされる貨物、無償の救じゅつ品及び寄贈品、記録文書その他の書類で無償のもの、無償の商品見本、外交官用貨物、軍関係貨物、流通している貨幣・紙幣・銀行券及び有価証券、金貨及び貨幣用金など。
- (2) 特殊貿易統計（第9表・第10表）には、20万円以下の貨物は含まない。
- (3) 船舶及び航空機統計（第11表）は、外国貿易船（機）の総入港隻（機）数を計上した。

4. 統計計上時期

- (1) 輸出 積載船舶または航空機の出港日
輸入 輸入許可の日（ただし、蔵入れ、移入れ、総保入れされた貨物又は輸入許可前に引き取られた貨物は、それぞれ蔵入承認、移入承認、総保入承認又は輸入許可前引取の承認の日）
- (2) 通過貿易、船（機）用品 当該貨物を船舶（航空機）に積み込んだ日
- (3) 船舶及び航空機 当該船舶及び航空機が入港した日

5. 品目分類

本表の品名は、HS（国際統一商品分類）に準拠した「輸出（入）統計品目表」を参考にして作成された「品目分類基準表」（巻末附表）によった。

6. 国別分類

原則として、輸出については仕向国（地）、輸入については原産国（地）別に計上した。
また、国名等は、外国貿易等に関する統計基本通達別紙第1の「統計国名符号表」によった。

7. 数 量

貨物の数量は、「輸出（入）統計品目表」に定める単位により計上した。

8. 統計単位略号

CM	立方メートル (Cubic Metres)
DZ	ダース (Dozen)
GR	グラム (Grammes)
KG	キログラム (Kilo-Grammes)
KL	キロリットル (Kilo-Litres)
L	リットル (Litres)
M	メートル (Metres)
MT	トン (Metric Tons)
NO	個、本、枚、頭、羽、匹、台、両、機、隻、着 (Raw Number)
SM	平方メートル (Square Metres)
TH	千個、千本、千枚 (In Thousands)

9. 価 額

原則として、輸出は本船渡価格 (FOB)、輸入は運賃・保険料込価格 (CIF) である。
また、統計計上単位は 1,000 円とし、1,000 円未満の端数は切り捨てとした。

10. 国 (地域) 名

【経済圏】

統計資料に盛り込んでいる経済圏「EU」を構成する国は以下のとおり。

○ EU (欧州連合) 【27 カ国】

スウェーデン、デンマーク、アイルランド、オランダ、ベルギー、ルクセンブルク、フランス、ドイツ、ポルトガル、スペイン、イタリア、マルタ、フィンランド、ポーランド、オーストリア、ハンガリー、ギリシャ、キプロス、エストニア、ラトビア、リトアニア、クロアチア、スロベニア、チェコ、スロバキア、ルーマニア、ブルガリア

(備 考)

- (1) 本表の「数量」欄において、
 - ①「-」は、実績が皆無であること
 - ②「0」は、表示単位に満たないこと
 - ③空欄は、単位を設けていないもの又は単位が異なるため集計できないものを表す。
- (2) 平成 29 年 1 月 1 日付で尾鷲港は開港でなくなり、同日以降の貿易額の実績は四日市港に含まれる。また、それ以前の実績については掲載を省略した。

(お知らせ)

本表よりも更に詳しい数値をお知りになりたい場合には、財務省税関ホームページ (<https://www.customs.go.jp/>) の「貿易統計」から、全国及び税関別輸出入実績を閲覧及びダウンロードすることができます。

また、名古屋税関ホームページ (<https://www.customs.go.jp/nagoya/>) 内「名古屋税関の貿易統計」においては、管内貿易概況(速報)他公表資料を閲覧することができます。

なお、調査統計課においては、ホームページに掲載している資料以外の貿易統計諸資料を閲覧することができますので、併せてご利用下さい。

本資料に関するご質問等は、下記にお問い合わせください。

〒455-8535 名古屋市港区入船二丁目3番12号 名古屋港湾合同庁舎6階
名古屋税関 調査部 調査統計課 電話 (052) 654-4176
FAX (052) 654-4232

本資料の内容を他に転載するときは、名古屋税関の資料による旨を注記してください。

令和5年分 管内貿易概況

管内貿易動向

輸出額は「自動車」などが増加したことから3年連続で増加した。また、輸入額は「原油及び粗油」、「液化天然ガス」などが減少したことから3年ぶりに減少した。

その結果、差引額は10兆0,300億円となり2年ぶりの増加となった。

1. 総額

	金額	伸率	全国比	備考
輸出	23兆9,482億円	+10.6%	23.7%	3年連続の増加
輸入	13兆9,182億円	▲1.0%	12.6%	3年ぶりの減少
輸出入	37兆8,664億円	+6.0%	17.9%	3年連続の増加
差引 (▲は輸入超過)	10兆0,300億円	+32.1%	-	2年ぶりの増加

(注1) 伸率は対前年との比較となります。

2. 主要輸出入品目

(単位：百万円, %)

	品名	単位	令和5年				令和4年		
			数量	前年比	金額	前年比	構成比	金額	構成比
輸出	自動車	NO	2,528,402	119.2	8,384,890	139.7	35.0	6,004,001	27.7
	自動車の部分品	KG	1,219,230,996	94.5	2,466,279	98.0	10.3	2,516,402	11.6
	原動機	KG	328,847,380	86.0	973,099	99.2	4.1	980,625	4.5
輸入	原油及び粗油	KL	24,864,575	104.2	1,900,329	94.3	13.7	2,015,719	14.3
	液化天然ガス	MT	10,852,291	92.4	1,066,126	81.9	7.7	1,301,628	9.3
	自動車	NO	218,682	120.8	1,041,635	136.0	7.5	766,131	5.4

管内の貿易額の推移

(単位：兆円)

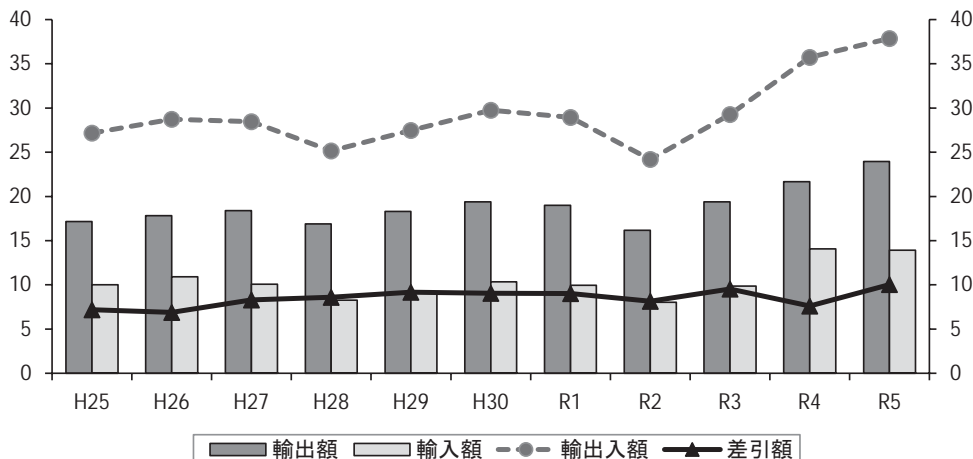

3. 主要地域（国）別動向

○アジア

【総額】

輸出		輸入		差引 (▲は輸入超過)	
金額	伸率	金額	伸率	金額	伸率
8兆1,318億円	▲5.2%	7兆1,538億円	+4.8%	9,781億円	▲44.0%
3年ぶりの減少		3年連続の増加		-	

【増減品目】

(単位：百万円、%)

	輸出			輸入		
	品名	金額	前年比	品名	金額	前年比
増加品目	自動車	765,154	124.2	絶縁電線及び絶縁ケーブル	498,544	118.8
	有機化合物	118,567	124.1	自動車	148,708	179.0
減少品目	自動車の部分品	942,873	91.2	プラスチック	235,348	88.8
	半導体等電子部品	279,482	83.5	無機化合物	127,445	81.6

○中華人民共和国

【総額】

輸出		輸入		差引 (▲は輸入超過)	
金額	伸率	金額	伸率	金額	伸率
2兆8,720億円	▲14.5%	3兆0,045億円	+3.7%	▲1,325億円	-
2年連続の減少		3年連続の増加		-	

【増減品目】

(単位：百万円、%)

	輸出			輸入		
	品名	金額	前年比	品名	金額	前年比
増加品目	有機化合物	64,762	143.8	自動車	52,405	781.9
	半導体等製造装置	86,230	116.1	音響・映像機器(含部品)	143,473	135.4
減少品目	自動車の部分品	394,524	76.0	無機化合物	66,607	72.6
	映像機器	13,178	20.3	衣類及び同附属品	249,328	92.8

○アメリカ合衆国

【総額】

輸出		輸入		差引 (▲は輸入超過)	
金額	伸率	金額	伸率	金額	伸率
6兆5,311億円	+20.2%	1兆2,339億円	+7.2%	5兆2,972億円	+23.7%
3年連続の増加		3年連続の増加		-	

【増減品目】

(単位：百万円、%)

	輸出			輸入		
	品名	金額	前年比	品名	金額	前年比
増加品目	自動車	2,801,238	141.5	航空機類	74,403	250.4
	電機機器	220,288	146.8	原動機	190,748	122.1
減少品目	加熱用・冷却用機器	66,675	74.7	液化天然ガス	53,772	66.9
	自動車の部分品	538,815	97.5	とうもろこし	106,871	83.7

○EU

【総額】

輸出		輸入		差引 (▲は輸入超過)	
金額	伸率	金額	伸率	金額	伸率
3兆2,162億円	+17.6%	1兆4,159億円	+12.8%	1兆8,003億円	+21.8%
3年連続の増加		3年連続の増加		-	

【増減品目】

(単位：百万円、%)

	輸出			輸入		
	品名	金額	前年比	品名	金額	前年比
増加品目	自動車	1,191,371	159.9	自動車	687,494	128.1
	建設用・鉱山用機械	93,357	125.3	医薬品	139,747	113.0
減少品目	電池	8,080	26.4	有機化合物	23,920	59.4
	半導体等製造装置	19,062	62.5	木製建具及び建築用木工品	4,732	30.5

○中東

【総額】

輸出		輸入		差引 (▲は輸入超過)	
金額	伸率	金額	伸率	金額	伸率
1兆5,625億円	+28.7%	2兆1,368億円	▲7.7%	▲5,743億円	▲47.8%
3年連続の増加		3年ぶりの減少		-	

【増減品目】

(単位：百万円、%)

	輸出			輸入		
	品名	金額	前年比	品名	金額	前年比
増加品目	自動車	1,278,191	133.9	科学光学機器	1,514	832.8
	自動車の部分品	79,393	109.2	原動機	1,070	212.2
減少品目	荷役機械	6,948	84.7	原油及び粗油	1,879,501	95.5
	半導体等電子部品	284	30.7	アルミニウム及び同合金	86,884	70.1

第 1 表 年 別 月 別 総 額 表

港 年月	管 内				名古屋港			
	輸 出	前年比	輸 入	前年比	輸 出	前年比	輸 入	前年比
	千円	%	千円	%	千円	%	千円	%
平成25年	17,168,903,048	113.7	9,996,805,092	111.1	11,058,376,869	114.3	5,251,950,480	113.2
平成26年	17,811,085,366	103.7	10,924,137,558	109.3	11,374,767,433	102.9	5,716,499,937	108.8
平成27年	18,383,835,819	103.2	10,071,362,377	92.2	11,471,742,178	100.9	5,398,822,034	94.4
平成28年	16,877,631,995	91.8	8,276,515,778	82.2	10,745,466,206	93.7	4,480,423,337	83.0
平成29年	18,317,333,035	108.5	9,162,786,396	110.7	11,742,128,294	109.3	4,865,646,089	108.6
平成30年	19,390,079,765	105.9	10,348,653,679	112.9	12,484,522,423	106.3	5,336,834,653	109.7
令和元年	18,982,665,758	97.9	9,956,677,607	96.2	12,306,759,105	98.6	5,084,883,082	95.3
令和2年	16,158,773,952	85.1	8,023,560,940	80.6	10,413,661,214	84.6	4,316,005,059	84.9
令和3年	19,396,307,285	120.0	9,857,587,267	122.9	12,480,463,723	119.8	5,289,173,176	122.5
令和4年	21,657,011,350	111.7	14,064,246,824	142.7	14,012,369,770	112.3	7,380,965,763	139.5
1月	1,367,242,262	99.8	1,025,387,736	146.3	895,121,302	101.5	563,883,070	150.0
2月	1,661,816,432	115.6	933,579,483	131.1	1,054,553,035	114.9	513,399,477	131.8
3月	1,946,623,943	110.1	1,048,992,141	128.3	1,285,131,397	112.5	561,618,211	128.9
4月	1,905,239,897	111.5	1,120,267,334	136.1	1,227,874,022	109.3	537,498,768	120.5
5月	1,506,307,894	103.0	1,155,525,582	145.9	992,233,926	106.7	636,845,017	156.7
6月	1,798,148,022	101.2	1,195,546,037	148.2	1,157,730,543	100.6	639,104,381	142.7
7月	1,901,758,434	103.6	1,194,196,445	152.8	1,199,365,536	103.2	657,664,432	149.6
8月	1,648,967,966	113.7	1,349,971,877	157.4	1,076,632,149	112.6	676,229,687	144.5
9月	1,974,759,533	134.7	1,331,472,119	158.3	1,280,872,475	138.6	693,008,600	156.9
10月	1,974,290,374	126.1	1,268,455,772	162.9	1,296,456,806	125.1	674,646,375	162.4
11月	2,015,736,917	116.2	1,204,977,245	128.5	1,276,865,362	116.3	614,106,136	122.4
12月	1,956,119,676	107.5	1,235,875,053	122.5	1,269,533,217	109.8	612,961,609	117.5
令和5年	23,948,198,766	110.6	13,918,227,030	99.0	15,187,039,682	108.4	7,323,588,619	99.2
1月	1,384,554,972	101.3	1,228,451,626	119.8	904,773,824	101.1	649,482,713	115.2
2月	1,766,578,114	106.3	1,099,146,949	117.7	1,128,703,052	107.0	555,316,529	108.2
3月	2,041,413,371	104.9	1,236,863,552	117.9	1,323,487,355	103.0	635,142,284	113.1
4月	1,935,814,362	101.6	1,150,281,675	102.7	1,241,307,588	101.1	587,703,384	109.3
5月	1,714,721,490	113.8	1,080,338,177	93.5	1,087,600,030	109.6	574,547,039	90.2
6月	2,081,863,841	115.8	1,104,883,195	92.4	1,303,717,137	112.6	592,803,333	92.8
7月	2,149,115,705	113.0	1,115,668,821	93.4	1,365,098,944	113.8	578,846,997	88.0
8月	1,914,821,155	116.1	1,116,810,999	82.7	1,206,401,988	112.1	606,331,044	89.7
9月	2,234,275,157	113.1	1,139,021,065	85.5	1,425,908,170	111.3	633,217,665	91.4
10月	2,281,241,674	115.5	1,235,776,169	97.4	1,415,683,245	109.2	669,895,780	99.3
11月	2,160,224,941	107.2	1,229,162,445	102.0	1,353,294,949	106.0	634,715,889	103.4
12月	2,283,573,984	116.7	1,181,822,357	95.6	1,431,063,400	112.7	605,585,962	98.8

港 年月	中部空港				三河港			
	輸 出	前年比	輸 入	前年比	輸 出	前年比	輸 入	前年比
	千円	%	千円	%	千円	%	千円	%
平成25年	760,336,597	112.4	831,911,865	105.1	2,067,144,412	123.5	526,632,800	107.1
平成26年	860,909,403	113.2	861,449,930	103.6	2,264,670,348	109.6	613,510,946	116.5
平成27年	1,027,895,226	119.4	1,096,855,408	127.3	2,697,301,659	119.1	637,265,000	103.9
平成28年	852,747,831	83.0	907,074,653	82.7	2,388,062,496	88.5	640,878,773	100.6
平成29年	921,270,057	108.0	960,461,098	105.9	2,571,564,143	107.7	711,982,085	111.1
平成30年	1,068,200,252	115.9	1,109,627,260	115.5	2,639,526,244	102.6	780,267,199	109.6
令和元年	934,184,832	87.5	1,116,886,366	100.7	2,542,387,849	96.3	826,678,767	105.9
令和2年	804,953,991	86.2	824,064,912	73.8	2,057,576,611	80.9	653,174,124	79.0
令和3年	1,190,948,250	148.0	811,001,665	98.4	2,337,872,526	113.6	759,104,327	116.2
令和4年	1,319,966,485	110.8	1,015,115,817	125.2	2,531,037,790	108.3	871,316,094	114.8
1月	89,391,548	105.2	82,409,329	154.5	137,932,385	83.8	81,922,765	105.3
2月	105,320,258	110.7	65,870,762	133.1	223,150,725	141.5	37,351,541	76.1
3月	115,696,327	111.0	91,290,236	135.8	216,927,455	99.8	69,616,148	108.0
4月	114,282,363	106.5	88,176,288	125.1	252,632,959	131.7	84,326,972	140.1
5月	97,113,677	101.9	89,747,841	122.0	134,793,349	78.5	51,655,001	55.7
6月	116,471,942	116.6	84,706,014	130.5	195,704,146	88.0	89,247,568	110.5
7月	117,007,247	110.0	81,215,885	127.4	253,946,215	93.6	47,321,069	84.5
8月	101,473,309	113.2	84,193,140	137.2	159,164,774	108.7	72,276,551	148.0
9月	109,219,177	109.6	93,079,540	135.1	254,132,595	167.0	69,523,320	133.4
10月	122,977,154	119.4	82,706,420	120.7	193,811,336	133.9	71,998,488	156.5
11月	117,968,911	116.8	92,237,637	103.8	277,932,475	113.5	97,730,495	180.5
12月	113,044,572	108.2	79,482,725	98.7	230,909,376	91.3	98,346,176	127.8
令和5年	1,208,037,853	91.5	1,082,942,664	106.7	3,627,077,916	143.3	1,144,474,016	131.4
1月	86,525,896	96.8	82,939,242	100.6	128,442,441	93.1	84,113,503	102.7
2月	90,961,345	86.4	72,593,246	110.2	248,866,652	111.5	66,129,426	177.0
3月	107,932,208	93.3	97,599,194	106.9	278,277,698	128.3	82,872,396	119.0
4月	105,323,313	92.2	81,734,209	92.7	276,218,608	109.3	120,284,604	142.6
5月	90,213,868	92.9	86,820,194	96.7	253,990,985	188.4	97,794,322	189.3
6月	96,228,444	82.6	91,177,437	107.6	354,214,743	181.0	92,873,230	104.1
7月	107,527,880	91.9	87,178,105	107.3	337,343,841	132.8	133,488,655	282.1
8月	87,395,306	86.1	86,949,992	103.3	313,122,543	196.7	87,469,530	121.0
9月	108,473,960	99.3	101,428,901	109.0	350,327,756	137.9	65,941,861	94.8
10月	112,696,147	91.6	95,671,041	115.7	360,406,257	186.0	115,786,808	160.8
11月	105,829,463	89.7	110,750,767	120.1	345,777,858	124.4	96,709,451	99.0
12月	108,930,023	96.4	88,100,336	110.8	380,088,534	164.6	101,010,230	102.7

港 年月	衣 浦 港				清 水 港			
	輸 出	前年比	輸 入	前年比	輸 出	前年比	輸 入	前年比
	千円	%	千円	%	千円	%	千円	%
平成25年	165,565,523	100.6	230,107,684	106.6	1,719,154,226	106.3	847,541,764	112.6
平成26年	199,347,439	120.4	215,057,393	93.5	1,782,298,883	103.7	956,168,305	112.8
平成27年	177,791,653	89.2	189,104,222	87.9	1,810,182,844	101.6	958,575,147	100.3
平成28年	126,364,159	71.1	153,757,839	81.3	1,747,585,950	96.5	861,231,907	89.8
平成29年	137,030,100	108.4	205,051,036	133.4	1,852,952,595	106.0	947,839,180	110.1
平成30年	153,112,269	111.7	221,324,481	107.9	1,882,851,516	101.6	1,055,045,366	111.3
令和元年	173,495,737	113.3	196,060,803	88.6	1,823,905,986	96.9	1,022,044,581	96.9
令和2年	132,642,772	76.5	126,826,273	64.7	1,668,436,730	91.5	918,357,453	89.9
令和3年	70,672,191	53.3	254,811,578	200.9	2,029,830,334	121.7	1,085,041,755	118.2
令和4年	102,768,044	145.4	629,515,347	247.1	2,249,511,245	110.8	1,448,836,506	133.5
1月	3,281,636	112.9	30,112,473	263.1	137,466,641	97.8	97,544,220	124.1
2月	7,076,542	98.8	24,718,720	154.6	158,029,655	98.9	94,395,967	123.5
3月	6,348,928	71.9	41,442,281	240.6	199,507,786	109.7	103,851,890	102.5
4月	6,683,551	81.3	44,843,816	263.8	185,260,008	109.8	133,875,222	137.6
5月	5,845,933	98.3	40,388,135	274.9	159,155,235	96.0	117,955,865	131.1
6月	10,040,935	166.2	33,711,102	173.0	189,727,503	101.8	128,642,752	136.7
7月	5,698,821	87.8	53,733,306	317.3	201,770,219	111.9	111,720,142	115.4
8月	12,231,004	280.2	90,462,643	404.9	182,746,817	112.9	122,233,717	141.9
9月	11,781,421	187.8	74,894,711	249.1	186,212,036	101.9	124,152,520	136.5
10月	12,539,567	282.9	73,953,677	279.4	217,708,554	132.5	138,452,607	160.4
11月	9,623,145	166.7	60,693,268	185.0	212,963,590	127.7	133,409,420	153.7
12月	11,616,561	274.9	60,561,215	199.5	218,963,201	128.2	142,602,184	142.3
令和5年	147,720,924	143.7	462,384,476	73.5	2,234,846,648	99.3	1,395,710,617	96.3
1月	6,921,404	210.9	57,359,643	190.5	150,921,239	109.8	131,462,753	134.8
2月	14,388,648	203.3	61,459,303	248.6	180,353,652	114.1	128,974,534	136.6
3月	13,047,265	205.5	61,365,587	148.1	194,902,258	97.7	127,011,684	122.3
4月	10,701,397	160.1	34,986,569	78.0	193,114,899	104.2	118,471,305	88.5
5月	11,535,808	197.3	35,800,321	88.6	164,181,789	103.2	116,054,311	98.4
6月	8,756,968	87.2	31,206,500	92.6	185,410,705	97.7	118,418,909	92.1
7月	11,136,847	195.4	38,226,097	71.1	198,067,574	98.2	105,822,428	94.7
8月	12,706,258	103.9	35,064,799	38.8	166,718,568	91.2	101,289,481	82.9
9月	13,679,271	116.1	25,671,319	34.3	192,479,479	103.4	109,653,044	88.3
10月	15,170,378	121.0	26,937,984	36.4	204,683,478	94.0	111,389,288	80.5
11月	12,859,367	133.6	25,882,821	42.6	199,093,927	93.5	117,608,284	88.2
12月	16,817,313	144.8	28,423,533	46.9	204,919,080	93.6	109,554,596	76.8

港 年月	田子の浦港				御前崎港			
	輸 出	前年比	輸 入	前年比	輸 出	前年比	輸 入	前年比
	千円	%	千円	%	千円	%	千円	%
平成25年	13,131,953	108.4	29,868,061	104.4	253,978,693	96.5	24,827,853	127.1
平成26年	12,826,697	97.7	32,830,722	109.9	230,455,792	90.7	23,083,221	93.0
平成27年	11,347,733	88.5	34,493,185	105.1	194,421,697	84.4	19,919,512	86.3
平成28年	9,060,980	79.8	27,418,858	79.5	177,630,517	91.4	18,291,989	91.8
平成29年	9,774,025	107.9	27,142,976	99.0	278,693,587	156.9	18,101,540	99.0
平成30年	11,907,680	121.8	30,222,497	111.3	291,069,172	104.4	18,681,982	103.2
令和元年	11,398,209	95.7	24,702,855	81.7	282,794,410	97.2	24,817,115	132.8
令和2年	11,142,793	97.8	21,489,595	87.0	298,067,421	105.4	17,314,736	69.8
令和3年	11,037,549	99.1	28,411,447	132.2	366,072,659	122.8	23,287,901	134.5
令和4年	10,914,135	98.9	38,076,500	134.0	327,018,323	89.3	31,531,005	135.4
1月	790,325	106.3	2,411,997	293.0	19,697,902	72.1	4,182,787	359.8
2月	1,140,082	161.0	778,943	40.4	26,043,869	77.0	2,466,609	131.7
3月	1,221,698	101.6	2,750,209	118.4	27,796,371	72.0	4,182,792	137.7
4月	938,567	81.4	2,094,914	107.3	27,818,100	85.4	1,234,908	61.6
5月	863,982	86.4	1,918,690	72.9	22,417,745	70.5	1,796,430	140.6
6月	1,348,427	145.5	4,078,028	134.4	33,269,052	111.0	1,941,114	83.3
7月	513,431	49.0	5,913,999	194.6	27,222,583	79.7	2,576,115	136.0
8月	1,370,622	120.4	3,330,050	144.6	25,075,661	85.9	2,609,897	121.1
9月	541,859	72.7	5,799,247	166.7	28,011,967	96.6	3,008,951	167.2
10月	751,624	87.4	1,407,173	61.5	30,065,715	107.5	2,936,768	121.5
11月	853,569	114.6	4,542,748	170.4	30,903,652	123.6	2,004,121	120.4
12月	579,949	75.6	3,050,502	157.0	28,695,706	107.5	2,590,513	155.1
令和5年	10,647,215	97.6	35,771,213	93.9	408,214,508	124.8	24,925,834	79.1
1月	548,784	69.4	2,260,888	93.7	27,677,632	140.5	2,760,326	66.0
2月	646,175	56.7	2,837,933	364.3	29,337,215	112.6	1,299,357	52.7
3月	790,717	64.7	3,549,162	129.1	39,605,026	142.5	2,154,117	51.5
4月	878,438	93.6	1,424,190	68.0	30,721,831	110.4	1,750,978	141.8
5月	1,298,460	150.3	4,408,014	229.7	26,380,177	117.7	1,780,973	99.1
6月	1,050,870	77.9	3,683,672	90.3	37,708,639	113.3	2,179,179	112.3
7月	757,880	147.6	3,392,698	57.4	35,438,963	130.2	2,186,053	84.9
8月	832,231	60.7	3,217,424	96.6	31,555,559	125.8	2,557,610	98.0
9月	904,005	166.8	2,554,451	44.0	37,404,694	133.5	1,854,421	61.6
10月	1,224,635	162.9	2,634,704	187.2	44,212,659	147.1	3,013,221	102.6
11月	819,849	96.0	3,010,889	66.3	38,243,430	123.8	2,186,277	109.1
12月	895,171	154.4	2,797,188	91.7	29,928,683	104.3	1,203,322	46.5

港 年月	静岡空港				四日市港			
	輸 出	前年比	輸 入	前年比	輸 出	前年比	輸 入	前年比
	千円	%	千円	%	千円	%	千円	%
平成25年	3,170	515.4	993,589	108.8	1,039,647,289	114.3	2,168,099,727	110.4
平成26年	3,653	115.2	3,811,834	383.6	1,006,881,292	96.8	2,406,143,723	111.0
平成27年	1,580	43.3	210,284	5.5	923,352,355	91.7	1,662,309,114	69.1
平成28年	7,731	489.3	162,363	77.2	795,943,940	86.2	1,127,307,127	67.8
平成29年	8,475	109.6	174,216	107.3	802,602,201	100.8	1,365,256,073	121.1
平成30年	9,100	107.4	2,826,021	16倍	836,361,784	104.2	1,718,812,207	125.9
令和元年	12,393	136.2	2,857,744	101.1	836,058,740	100.0	1,586,858,553	92.3
令和2年	1,820	14.7	20,578	0.7	725,203,667	86.7	1,075,265,148	67.8
令和3年	-	全減	1,019,911	50倍	857,502,436	118.2	1,517,483,066	141.1
令和4年	-	-	-	全減	1,053,980,539	122.9	2,515,192,616	165.7
1月	-	-	-	-	80,150,101	131.3	154,433,711	160.6
2月	-	-	-	-	83,144,024	141.2	187,106,894	154.5
3月	-	-	-	-	90,392,568	124.3	168,785,354	141.4
4月	-	-	-	-	82,070,138	119.4	217,285,747	179.1
5月	-	-	-	全減	89,358,220	150.5	202,036,362	191.9
6月	-	-	-	-	93,855,474	128.1	200,234,533	233.1
7月	-	-	-	-	96,234,382	145.9	221,671,758	217.4
8月	-	-	-	-	83,894,897	140.2	287,303,176	186.6
9月	-	-	-	-	103,988,003	146.3	254,032,388	177.1
10月	-	-	-	-	93,173,165	120.5	208,620,833	172.9
11月	-	-	-	-	81,464,445	91.7	191,298,525	118.5
12月	-	-	-	全減	76,255,122	75.9	222,383,335	119.0
令和5年	2,160	全増	1,460,820	全増	1,075,841,430	102.1	2,304,122,316	91.6
1月	-	-	-	-	72,522,643	90.5	205,615,895	133.1
2月	-	-	-	-	73,251,759	88.1	196,143,046	104.8
3月	-	-	-	-	77,072,218	85.3	213,179,880	126.3
4月	-	-	1,460,820	全増	71,247,304	86.8	190,192,651	87.5
5月	-	-	-	-	79,518,153	89.0	151,745,872	75.1
6月	-	-	-	-	88,099,697	93.9	160,984,754	80.4
7月	-	-	-	-	88,650,332	92.1	157,520,357	71.1
8月	-	-	-	-	87,806,391	104.7	182,828,313	63.6
9月	-	-	-	-	104,294,643	100.3	187,829,075	73.9
10月	-	-	-	-	118,193,463	126.9	196,473,401	94.2
11月	-	-	-	-	104,255,207	128.0	226,521,890	118.4
12月	2,160	全増	-	-	110,929,620	145.5	235,087,182	105.7

年月	津 港			
	輸 出	前年比	輸 入	前年比
	千円	%	千円	%
平成25年	91,564,316	87.2	72,262,975	111.8
平成26年	78,924,426	86.2	82,145,001	113.7
平成27年	69,798,894	88.4	71,084,259	86.5
平成28年	34,727,933	49.8	59,658,071	83.9
平成29年	1,309,558	3.8	61,132,103	102.5
平成30年	22,519,325	17倍	75,012,013	122.7
令和元年	71,668,497	318.3	70,887,741	94.5
令和2年	47,086,933	65.7	71,043,062	100.2
令和3年	51,907,617	110.2	88,252,441	124.2
令和4年	49,445,019	95.3	133,697,176	151.5
1月	3,410,422	50.0	8,487,384	157.6
2月	3,358,242	53.4	7,490,570	114.5
3月	3,601,413	331.4	5,455,020	81.5
4月	7,680,189	109.7	10,930,699	162.9
5月	4,525,827	297.9	13,182,241	242.4
6月	-	全減	13,880,545	163.2
7月	-	全減	12,379,739	760.0
8月	6,378,733	718.8	11,333,016	91.3
9月	-	-	13,972,842	165.4
10月	6,806,453	110.2	13,733,431	131.3
11月	7,161,768	188.9	8,954,895	112.1
12月	6,521,972	170.6	13,896,794	173.1
令和5年	48,770,430	98.6	142,846,455	106.8
1月	6,221,109	182.4	12,456,663	146.8
2月	69,616	2.1	14,393,575	192.2
3月	6,298,626	174.9	13,989,248	256.4
4月	6,300,984	82.0	12,272,965	112.3
5月	2,220	0.0	11,387,131	86.4
6月	6,676,638	全増	11,556,181	83.3
7月	5,093,444	全増	9,007,431	72.8
8月	8,282,311	129.8	11,102,806	98.0
9月	803,179	全増	10,870,328	77.8
10月	8,971,412	131.8	13,973,942	101.8
11月	50,891	0.7	11,776,177	131.5
12月	-	全減	10,060,008	72.4

第 2 表 輸 出 入 国 別 表

[管 内]

国 名	輸 出		輸 入	
	5 年	4 年	5 年	4 年
	千円	千円	千円	千円
総 額	23,948,198,766	21,657,011,350	13,918,227,030	14,064,246,824
ア ジ ア	8,131,828,126	8,575,302,681	7,153,763,337	6,828,098,783
大 韓 民 国	599,788,019	618,688,120	503,630,433	481,805,717
中 華 人 民 共 和 国	2,871,974,531	3,360,135,322	3,004,491,373	2,897,599,002
台 湾	683,300,921	717,187,668	391,484,768	408,814,627
ベ ト ナ ム	428,559,646	412,427,737	676,622,264	612,435,759
タ イ	1,120,046,994	1,145,640,458	748,907,443	687,599,475
マ レ ー シ ア	358,014,989	352,611,525	443,428,764	459,717,024
フ ィ リ ピ ン	299,085,372	294,251,723	274,378,435	234,343,104
イ ン ド ネ シ ア	569,800,382	535,473,511	732,033,310	700,079,940
イ ン ド	551,035,359	450,043,900	130,144,903	119,622,095
中 東	1,562,492,490	1,213,777,747	2,136,751,350	2,314,424,628
サ ウ ジ ア ラ ビ ア	406,606,851	307,488,742	1,183,329,827	1,148,176,211
ア ラ ブ 首 長 国 連 邦	393,307,702	312,840,074	668,580,101	713,617,998
西 欧	3,540,823,614	2,946,651,996	1,411,717,648	1,226,690,498
英 国	548,093,516	404,799,601	118,656,382	77,569,329
オ ラ ン ダ	419,244,566	298,316,883	25,949,602	32,178,746
フ ラ ン ス	371,905,090	320,455,032	81,639,280	68,557,496
ド イ ツ	597,142,827	553,824,476	576,050,538	495,003,614
中 東 欧 ・ ロ シ ア 等	820,579,906	728,662,854	340,248,003	405,492,292
北 米	7,179,012,550	5,880,973,173	1,408,778,286	1,363,519,077
カ ナ ダ	647,876,134	446,241,055	174,524,810	212,498,610
ア メ リ カ 合 衆 国	6,531,136,416	5,434,725,966	1,233,932,345	1,150,740,443
中 南 米	1,338,116,200	1,191,758,485	347,932,475	378,935,416
メ キ シ コ	498,657,480	406,814,548	75,452,801	94,396,256
ブ ラ ジ ル	301,527,403	269,970,348	172,649,610	160,773,503
ア フ リ カ	333,546,725	266,135,100	211,170,181	243,431,796
大 洋 州	1,041,799,155	853,749,314	907,864,172	1,303,334,620
オ ー ス ト ラ リ ア	820,471,843	669,356,220	794,764,245	1,139,710,814
特 殊 地 域	-	-	1,578	319,714
E U	3,216,195,407	2,733,773,238	1,415,920,630	1,255,457,604

[名古屋港]

国名	輸 出		輸 入	
	5 年	4 年	5 年	4 年
	千円	千円	千円	千円
総 類	15,187,039,682	14,012,369,770	7,323,588,619	7,380,965,763
ア ジ ア	5,644,665,585	5,835,018,028	4,803,671,267	4,606,378,348
大 韓 民 国	327,851,548	312,283,400	260,152,280	265,381,417
中 華 人 民 共 和 国	2,146,183,388	2,519,062,908	2,422,382,010	2,332,707,432
台 湾	480,458,501	462,194,696	203,850,292	213,546,778
ベ ト ナ ム	233,904,637	218,200,364	511,691,337	447,478,381
タ イ	847,788,134	861,143,645	457,871,639	425,618,570
マ レ ー シ ア	237,055,796	223,396,362	255,718,559	249,891,587
フ ィ リ ピ ン	197,546,175	183,978,769	186,248,127	146,494,185
イ ン ド ネ シ ア	372,617,432	319,461,060	254,749,382	276,269,532
イ ン ド	387,036,692	305,881,657	89,875,062	85,845,023
中 東	1,509,155,888	1,165,686,341	757,779,861	865,316,712
サ ウ ジ ア ラ ビ ア	399,185,538	301,673,689	307,620,281	321,335,193
ア ラ ブ 首 長 国 連 邦	370,912,701	295,641,935	270,343,719	258,667,077
西 欧	2,230,349,611	2,051,271,945	356,308,525	342,382,477
英 国	249,433,814	209,231,499	13,967,181	12,771,559
オ ラ ン ダ	340,012,316	231,278,826	19,192,870	20,792,266
フ ラ ン ス	242,948,462	219,015,867	34,599,564	30,644,129
ド イ ツ	377,210,583	379,773,209	127,917,812	109,690,188
中 東 欧 ・ ロ シ ア 等	592,130,316	585,109,531	155,709,104	208,299,041
北 米	3,169,940,861	2,676,402,113	508,889,359	498,737,323
カ ナ ダ	324,758,093	239,898,698	84,854,049	100,608,334
ア メ リ カ 合 衆 国	2,845,182,768	2,436,497,618	423,794,813	397,848,965
中 南 米	842,393,089	752,660,963	170,416,731	156,257,811
メ キ シ コ	321,787,767	274,537,715	21,075,420	19,748,789
ブ ラ ジ ル	254,127,020	225,129,798	101,467,094	83,336,267
ア フ リ カ	293,415,576	233,083,636	104,361,687	123,624,864
大 洋 州	904,988,756	713,137,213	466,452,085	579,660,196
オ ー ス ト ラ リ ア	737,300,849	576,426,546	406,757,325	502,269,629
特 殊 地 域	-	-	-	308,991
E U	2,063,582,893	1,966,371,071	370,483,110	361,851,004

[中部空港]

国名	輸 出		輸 入	
	5 年	4 年	5 年	4 年
	千円	千円	千円	千円
総 額	1,208,037,853	1,319,966,485	1,082,942,664	1,015,115,817
ア ジ ア	640,057,086	758,519,129	413,487,388	400,961,483
大 韓 民 国	56,613,415	59,821,065	36,175,373	40,386,377
中 華 人 民 共 和 国	202,858,476	231,584,299	104,017,149	105,269,113
台 湾	69,658,216	83,676,961	89,628,009	74,864,063
香 港	45,349,510	53,785,018	3,068,037	3,187,051
ベ ト ナ ム	28,628,881	46,817,338	19,441,087	27,792,799
タ イ	47,824,913	66,397,351	68,894,682	55,680,815
シ ン ガ ポ ー ル	35,966,468	35,474,574	22,197,505	13,047,888
マ レ ー シ ア	81,218,609	99,433,569	23,353,053	25,338,698
フ ィ リ ピ ン	24,263,404	35,182,190	30,761,939	32,767,357
イ ン ド ネ シ ア	15,522,646	14,481,482	4,755,141	10,188,276
イ ン ド	29,170,407	28,423,328	7,177,195	7,464,249
中 東 欧	10,056,053	9,246,018	2,877,356	1,928,566
西 欧	178,344,994	181,977,188	234,228,576	212,468,662
英 国	33,843,160	43,866,600	22,570,743	21,507,230
ベ ル ギ ー	15,668,588	11,702,281	18,279,476	13,591,345
フ ラ ン ス	11,441,953	8,925,596	14,717,252	10,630,227
ド イ ツ	56,256,513	55,887,160	113,391,314	104,121,781
イ タ リ ア	10,330,285	9,739,212	21,782,832	16,975,367
中 東 欧 ・ ロ シ ア 等	36,651,563	28,949,014	11,360,477	15,217,783
ポ ー ラ ン ド	22,227,977	14,215,984	2,977,168	2,589,773
北 米	299,897,772	295,578,013	392,881,409	351,406,249
カ ナ ダ	13,299,348	17,012,250	7,176,143	6,539,200
ア メ リ カ 合 衆 国	286,598,424	278,565,408	385,705,266	344,867,049
中 南 米	33,862,383	33,554,222	26,211,638	29,628,462
メ キ シ コ	12,937,875	12,207,583	9,559,771	7,187,457
ア フ リ カ	3,927,554	4,901,476	1,125,132	2,564,032
大 洋 州	5,240,448	7,241,425	770,688	940,580
E U	168,723,747	142,798,316	210,160,049	196,726,477

[三河港]

国名	輸 出		輸 入	
	5 年	4 年	5 年	4 年
	千円	千円	千円	千円
総 額	3,627,077,916	2,531,037,790	1,144,474,016	871,316,094
ア ジ ア	94,844,837	87,472,134	220,435,680	153,371,451
大韓民国	19,668,812	17,639,630	54,254,369	40,259,009
中華人民共和国	39,589,641	40,087,130	62,061,786	28,803,890
中 東 欧	4,500,902	79,937	-	-
西 欧	250,827,770	25,041,717	681,335,846	510,816,896
英 国	56,999,874	20,792	73,687,240	31,712,042
ド イ ツ	28,326,175	4,331,575	306,139,991	245,523,483
ス ペ イ ン	43,978,086	9,353,389	51,989,341	38,012,975
イ タ リ ア	28,623,667	4,244,503	84,284,716	59,029,019
中東欧・ロシア等	63,185,718	305,817	103,109,056	79,154,483
北 米	2,869,950,800	2,124,101,666	72,452,466	51,367,995
カナダ	280,461,217	161,180,486	106,888	155,107
アメリカ合衆国	2,589,489,583	1,962,921,180	72,345,578	51,212,888
中 南 米	300,958,981	257,939,236	44,141,721	47,888,156
メ キ シ コ	93,494,335	70,607,384	40,136,076	39,316,468
プエルトリコ(米)	88,607,006	69,187,880	-	-
ア フ リ カ	2,114,465	267,558	22,861,123	28,385,246
大 洋 州	40,694,443	35,829,725	138,124	331,867
E U	240,178,961	24,604,971	710,386,614	557,320,564

[衣浦港]

国名	輸 出		輸 入	
	5 年	4 年	5 年	4 年
	千円	千円	千円	千円
総 額	147,720,924	102,768,044	462,384,476	629,515,347
ア ジ ア	61,665,821	45,767,954	149,670,753	168,451,978
大韓民国	8,038,257	11,600,794	6,354,427	6,834,571
中華人民共和国	14,328,669	10,282,207	4,645,375	6,312,653
ベトナム	5,697,868	2,821,697	15,424,715	12,265,682
インドネシア	14,585,379	865,998	116,527,341	133,526,959
中 東 欧	11,251,079	8,731,684	14,518	-
アラブ首長国連邦	10,923,597	6,667,055	14,518	-
西 欧	4,379,212	2,412,413	50,638	149,912
中東欧・ロシア等	-	123,500	2,365,930	16,877,547
北 米	64,632,810	39,172,197	117,842,163	139,693,070
カナダ	507,025	448,317	18,375,304	21,610,728
アメリカ合衆国	64,125,785	38,723,880	99,466,859	118,082,342
中 南 米	123,843	252,722	32,232,666	40,631,976
コロンビア	-	127,539	22,626,314	32,836,934
ア フ リ カ	2,821,592	1,302,210	41,391,370	36,976,123
南アフリカ共和国	-	-	41,391,370	36,976,123
大 洋 州	2,846,567	5,005,364	118,816,438	226,734,741
オーストラリア	2,609,379	3,717,066	118,402,110	226,734,741
E U	1,029,306	1,179,891	50,638	149,912

[清水港]

国名	輸 出		輸 入	
	5 年	4 年	5 年	4 年
	千円	千円	千円	千円
総 額	2,234,846,648	2,249,511,245	1,395,710,617	1,448,836,506
ア ジ ア	869,005,497	960,809,144	926,643,925	918,965,575
大韓民国	82,226,373	102,276,153	59,754,785	57,331,935
中華人民共和国	299,601,205	332,471,350	359,573,719	366,300,324
台湾	64,620,555	88,072,399	82,489,123	102,254,088
ベトナム	97,895,078	91,633,326	89,582,190	87,095,682
タイ	119,609,188	124,208,837	136,530,774	123,533,345
マレーシア	13,811,516	15,237,538	73,784,097	46,249,423
インドネシア	62,802,375	65,503,635	62,463,699	62,540,279
中 東	15,242,199	13,579,343	6,727,382	9,249,465
西 欧	431,027,979	409,657,526	121,025,901	132,130,586
フランス	82,510,578	88,793,564	7,067,557	8,426,658
ドイツ	84,202,304	84,431,481	20,074,298	22,777,397
中東欧・ロシア等	92,811,873	67,909,046	13,692,925	9,319,909
北 米	659,148,951	649,462,499	166,787,505	158,092,938
アメリカ合衆国	634,530,399	624,729,074	132,386,980	114,513,671
中 南 米	103,911,563	92,476,170	60,795,564	72,478,517
アフリカ	25,624,427	19,139,415	21,457,571	29,971,375
大洋州	38,074,159	36,478,102	78,578,266	118,617,418
特殊地域	-	-	1,578	10,723
E U	424,637,321	390,951,207	106,781,626	115,349,526

[田子の浦港]

国名	輸 出		輸 入	
	5 年	4 年	5 年	4 年
	千円	千円	千円	千円
総 額	10,647,215	10,914,135	35,771,213	38,076,500
ア ジ ア	7,394,266	6,960,647	8,022,008	9,016,024
大韓民国	3,029,139	2,991,726	688,496	1,371,292
中華人民共和国	1,323,172	1,424,436	517,916	380,693
ベトナム	157,591	195,594	1,408,753	2,147,073
タイ	573,184	203,652	2,286,744	1,802,612
インドネシア	299,764	263,953	2,603,059	2,904,775
中 東	22,055	5,419	-	-
西 欧	1,938,062	2,398,804	337,069	358,147
ベルギー	1,749,969	2,242,726	-	-
中東欧・ロシア等	724,812	819,825	40,852	1,975,194
北 米	432,415	529,116	18,395,580	9,510,278
カナダ	7,132	3,997	4,102,519	1,253,258
アメリカ合衆国	425,283	525,119	14,293,061	8,257,020
中 南 米	80,384	91,540	7,063,808	3,149,094
ブラジル	17,166	55,539	6,459,064	3,149,094
アフリカ	-	-	1,881,686	6,012,545
南アフリカ共和国	-	-	1,881,686	6,012,545
大洋州	55,221	108,784	30,210	8,055,218
E U	2,070,277	3,038,804	311,812	401,490

[御前崎港]

国名	輸 出		輸 入	
	5 年	4 年	5 年	4 年
	千円	千円	千円	千円
総 額	408,214,508	327,018,323	24,925,834	31,531,005
ア ジ ア	114,307,680	132,634,431	16,462,523	19,955,485
中華人民共和国	8,686,108	10,500,700	3,837,677	7,831,585
インドネシア	25,611,421	34,320,968	337,586	58,918
インド	54,625,050	44,950,882	116,807	79,639
パキスタン	13,752,276	25,945,195	2,578	16,714
中 東	5,898,826	8,836,475	-	-
西 欧	226,100,234	115,280,284	8,398,261	11,306,947
英 国	31,769,188	14,852,653	71,054	55,841
ベルギー	38,520,857	19,086,261	99,372	-
ドイツ	48,959,793	26,796,705	6,476,895	9,823,731
イタリア	51,575,882	19,580,721	3,557	3,068
中東欧・ロシア等	28,448,980	39,981,938	9,555	58,956
ハンガリー	15,174,908	23,101,814	-	-
北 米	21,661,153	16,633,825	18,944	201,025
アメリカ合衆国	19,530,073	14,898,012	10,075	48,350
中 南 米	2,185,417	1,680,150	13,699	2,339
アフリカ	1,805,280	3,918,689	22,852	6,253
大 洋 州	7,806,938	8,052,531	-	-
E U	211,227,326	128,554,351	7,952,102	10,813,811

[静岡空港]

国名	輸 出		輸 入	
	5 年	4 年	5 年	4 年
	千円	千円	千円	千円
総 額	2,160	-	1,460,820	-
ア ジ ア	2,160	-	-	-
中華人民共和国	2,160	-	-	-
中 東	-	-	-	-
西 欧	-	-	-	-
中東欧・ロシア等	-	-	-	-
北 米	-	-	1,460,820	-
アメリカ合衆国	-	-	1,460,820	-
中 南 米	-	-	-	-
アフリカ	-	-	-	-
大 洋 州	-	-	-	-
E U	-	-	-	-

[四日市港]

国名	輸 出		輸 入	
	5 年	4 年	5 年	4 年
	千円	千円	千円	千円
総 額	1,075,841,430	1,053,980,539	2,304,122,316	2,515,192,616
ア ジ ア	668,277,932	720,776,383	473,193,382	417,778,965
大 韓 民 国	98,702,199	104,936,965	81,474,839	63,412,241
中 華 人 民 共 和 国	159,401,712	214,722,292	46,323,226	49,582,718
タ イ	91,062,446	76,283,620	45,595,017	42,459,123
マ レ ー シ ア	18,718,845	9,939,824	84,008,187	127,061,064
イ ン ド ネ シ ア	72,436,647	93,832,759	104,674,287	52,361,870
中 東	6,365,488	7,612,530	1,369,352,233	1,437,929,885
サ ウ ジ ア ラ ビ ア	1,091,192	1,526,829	875,163,424	826,178,021
ア ラ ブ 首 長 国 連 邦	2,362,090	3,211,686	394,982,545	450,060,361
西 欧	217,855,752	158,612,119	9,984,716	17,045,863
英 国	107,247,292	80,476,629	308,424	334,144
中 東 欧 ・ ロ シ ア 等	6,617,644	5,464,183	53,960,104	74,584,777
北 米	93,347,343	79,090,744	130,023,280	154,419,323
ア メ リ カ 合 衆 国	91,253,656	77,862,675	104,442,133	115,910,158
中 南 米	37,446,817	31,006,294	6,461,480	28,547,845
ア フ リ カ	3,837,831	3,522,116	18,068,760	15,891,358
大 洋 州	42,092,623	47,896,170	243,078,361	368,994,600
オ ー ス ト ラ リ ア	18,638,829	30,514,355	219,398,494	321,553,024
E U	104,736,576	76,274,627	9,746,563	12,809,210

[津 港]

国名	輸 出		輸 入	
	5 年	4 年	5 年	4 年
	千円	千円	千円	千円
総 額	48,770,430	49,445,019	142,846,455	133,697,176
ア ジ ア	31,607,262	27,344,831	142,176,411	133,219,474
大 韓 民 国	562,236	-	491,637	1,348,511
中 華 人 民 共 和 国	-	-	1,132,515	410,594
台 湾	14,251	241,358	1,954,504	-
香 港	445,121	-	-	-
タ イ	-	-	392,751	-
シ ン ガ ポ ー ル	30,485,654	26,672,953	-	-
マ レ ー シ ア	-	430,520	760,412	3,592,971
イ ン ド ネ シ ア	-	-	137,356,464	127,621,346
中 東	-	-	-	-
西 欧	-	-	48,116	31,008
中 東 欧 ・ ロ シ ア 等	9,000	-	-	4,602
北 米	445	3,000	26,760	90,876
中 南 米	17,153,723	22,097,188	595,168	351,216
パ ナ マ	17,153,723	22,097,188	-	-
チ リ	-	-	595,168	344,632
ア フ リ カ	-	-	-	-
大 洋 州	-	-	-	-
E U	9,000	-	48,116	35,610

第 3 表 輸出品別表

[管内]

品名	数量 単位	5 年		4 年	
		数量	価額 千円	数量	価額 千円
総額			23,948,198,766		21,657,011,350
食料品及び動物			83,758,755		79,061,652
飲料及びたばこ			19,398,790		14,355,723
原材料			158,579,318		144,169,106
鉱物性燃料			231,862,801		230,516,239
動植物性油脂	MT	10,880	3,558,470	11,453	4,076,178
化学製品			1,198,791,648		1,320,234,438
無機化合物	MT	92,974	114,299,944	111,386	154,840,943
プラスチック	MT	909,374	434,403,676	927,905	457,054,812
原料別製品			1,672,076,781		1,694,224,940
ゴム製品	MT	272,305	247,785,106	298,607	238,025,499
非金属鉱物製品			235,422,120		238,016,381
鉄鋼	MT	2,713,119	510,152,551	2,521,975	499,165,324
金属製品			368,097,687		374,723,471
機械類及び輸送用機器			19,066,948,412		16,757,715,838
一般機械			4,285,164,489		4,354,169,413
原動機	KG	328,847,380	973,098,766	382,533,707	980,625,490
事務用機器			220,898,156		239,009,784
金属加工機械			559,806,935		567,915,551
ポンプ及び遠心分離機			531,100,017		535,723,219
電気機器			3,421,260,355		3,433,821,953
重電機器			626,197,971		543,725,075
電気回路等の機器			526,549,860		512,498,595
電池			221,636,279		215,856,902
半導体等電子部品			420,439,336		461,944,205
自動車用等の電気機器			340,476,418		335,975,920
電気計測機器			626,225,411		666,827,906
輸送用機器			11,360,523,568		8,969,724,472
自動車	NO	2,528,402	8,384,889,616	2,120,892	6,004,001,111
自動車の部分品	KG	1,219,230,996	2,466,278,788	1,289,669,746	2,516,401,538
航空機類			157,677,069		109,149,622
雑製品			736,835,400		739,103,689
科学光学機器			339,705,061		340,153,033
特殊取扱品			776,388,391		673,553,547

[名古屋港]

品名	数量 単位	5年		4年	
		数量	価額 千円	数量	価額 千円
総額			15,187,039,682		14,012,369,770
食料品及び動物			57,325,672		52,055,242
飲料及びたばこ			17,299,568		11,842,813
原材料			94,126,464		79,940,194
鉱物性燃料			88,003,172		85,122,228
動植物性油脂	MT	5,962	2,569,674	6,210	2,619,957
化学製品			674,260,794		706,030,728
プラスチック	MT	605,456	300,511,275	619,972	296,795,779
原料別製品			1,201,669,276		1,268,822,510
ゴム製品	MT	213,892	192,818,950	235,815	188,696,662
非金属鉱物製品			183,178,684		189,474,235
鉄鋼	MT	1,950,199	337,878,544	2,016,770	371,282,634
金属製品			280,993,325		284,051,388
機械類及び輸送用機器			12,414,223,973		11,212,420,265
一般機械			3,221,628,655		3,255,722,372
原動機	KG	236,120,874	535,576,204	277,301,625	551,937,033
事務用機器			178,386,775		189,649,342
金属加工機械			521,235,771		524,773,583
ポンプ及び遠心分離機			470,414,855		465,191,957
荷役機械			185,477,798		186,570,810
半導体等製造装置	KG	17,524,437	249,309,979	14,784,192	203,604,448
電気機器			2,416,221,357		2,303,743,980
重電機器			516,599,640		422,669,285
電気回路等の機器			291,070,153		286,936,231
電池			215,049,175		207,751,608
半導体等電子部品			187,718,408		186,809,416
自動車用等の電気機器			303,195,723		295,221,804
電気計測機器			483,041,837		514,984,839
輸送用機器			6,776,373,961		5,652,953,913
自動車	NO	1,451,853	4,557,139,949	1,197,949	3,386,598,138
自動車の部分品	KG	1,017,203,973	2,070,422,631	1,087,535,716	2,144,769,091
航空機類			109,361,835		79,117,745
雑製品			309,127,487		314,623,003
特殊取扱品			328,433,602		278,892,830

[中部空港]

品名	数量 単位	5 年		4 年	
		数量	価額 千円	数量	価額 千円
総額			1,208,037,853		1,319,966,485
食料品及び動物			2,680,158		2,061,998
飲料及びたばこ			59,896		88,624
原材料			1,391,305		1,095,680
鉱物性燃料			352,136		491,191
動植物性油脂	MT	1	25,146	14	35,282
化学製品			66,404,403		76,436,595
原料別製品			68,636,624		75,045,578
非金属鉱物製品			22,900,545		23,951,967
金属製品			27,783,419		31,657,571
機械類及び輸送用機器			760,872,359		899,878,653
一般機械			257,673,532		284,983,073
原動機	KG	2,331,436	56,742,486	2,197,050	47,472,303
半導体等製造装置	KG	812,521	34,032,757	1,105,226	34,753,286
電気機器			442,835,181		548,327,881
重電機器			28,144,711		58,254,148
電気回路等の機器			56,486,008		62,631,558
半導体等電子部品			175,710,843		221,054,604
電気計測機器			88,963,996		93,127,821
輸送用機器			60,363,646		66,567,699
自動車の部分品	KG	11,404,506	43,047,653	12,401,408	49,571,925
雑製品			68,603,532		64,434,704
精密機器類			49,945,524		45,565,056
科学光学機器			48,923,886		43,727,139
特殊取扱品			239,012,294		200,398,180

[三河港]

品名	数量 単位	5年		4年	
		数量	価額 千円	数量	価額 千円
総額			3,627,077,916		2,531,037,790
食料品及び動物			27,716		80,946
飲料及びたばこ			-		36,073
原材料			12,940,612		7,237,479
金属鉱及びくず	MT	213,725	12,779,240	110,992	7,108,919
(鉄鋼くず)	MT	212,154	12,322,471	109,672	6,856,446
鉱物性燃料			11,433,981		9,599,791
石油及び同製品			11,433,981		9,599,791
石油製品			11,433,981		9,599,791
動植物性油脂	MT	284	169,738	889	437,410
化学製品			42,510,877		43,637,542
精油・香料及び化粧品類	MT	20,218	7,756,669	19,997	7,203,907
プラスチック	MT	4,020	3,640,814	5,950	5,228,741
その他の化学製品	MT	80,229	30,330,229	84,446	30,666,557
原料別製品			57,223,475		39,095,138
鉄鋼	MT	613,539	55,507,014	373,438	38,113,740
鉄鋼の棒・形鋼及び線	MT	76,680	9,225,649	71,329	9,313,769
鉄鋼のフラットロール製品	MT	536,728	46,240,844	301,910	28,726,952
機械類及び輸送用機器			3,501,590,634		2,428,471,975
一般機械			8,983,300		12,564,592
荷役機械			6,027,700		9,571,588
輸送用機器			3,492,607,116		2,415,615,959
自動車	NO	860,294	3,465,104,999	728,854	2,389,229,965
自動車の部分品	KG	2,373,123	3,044,349	3,398,833	3,078,394
船舶類	NO	6	24,457,768	7	23,307,600
雑製品			975,989		1,391,503
特殊取扱品			204,894		1,049,933

[衣 浦 港]

品 名	数量 単位	5 年		4 年	
		数量	価額	数量	価額
			千円		千円
総額			147,720,924		102,768,044
食料品及び動物			-		-
飲料及びたばこ			-		-
原材料			15,138,111		15,851,351
金属鉱及びくず	MT	267,401	15,130,695	260,779	15,851,351
(鉄鋼くず)	MT	267,401	15,130,695	260,779	15,851,351
鉱物性燃料			99,578		-
動植物性油脂	MT	-	-	-	-
化学製品			6,273,517		5,144,500
元素及び化合物			3,358,918		3,568,347
有機化合物			3,358,918		3,568,347
染料・なめし剤及び着色剤	MT	436	2,502,068	192	1,040,916
有機合成染料及びレーキ顔料	MT	319	2,089,283	113	751,829
塗料類	MT	115	412,785	81	289,087
プラスチック	MT	199	192,971	244	216,964
その他の化学製品	MT	87	219,560	182	318,273
原料別製品			92,151,153		63,888,782
鉄鋼	MT	124,147	92,150,489	104,755	63,888,782
鉄鋼のフラットロール製品	MT	127	131,204	118	108,775
管及び管用継手	MT	124,021	92,019,285	104,636	63,780,007
機械類及び輸送用機器			34,039,258		17,882,974
輸送用機器			34,039,258		17,882,974
航空機類			34,039,258		17,882,974
雑製品			931		437
特殊取扱品			18,376		-

[清水港]

品名	数量 単位	5年		4年	
		数量	価額 千円	数量	価額 千円
総額			2,234,846,648		2,249,511,245
食料品及び動物			20,862,550		21,135,756
飲料及びたばこ			1,806,885		2,221,055
原材料			8,736,208		11,059,451
鉱物性燃料			2,021,246		1,838,938
動植物性油脂	MT	384	75,350	1,116	196,505
化学製品			124,935,919		169,332,710
無機化合物	MT	16,577	12,366,219	18,058	24,127,107
プラスチック	MT	69,829	56,440,755	89,509	66,434,616
原料別製品			182,203,747		185,220,384
機械類及び輸送用機器			1,504,204,340		1,472,803,848
一般機械			684,024,332		695,477,999
原動機	KG	76,359,713	350,617,935	80,845,005	340,218,079
建設用・鉱山用機械			74,262,224		64,688,884
加熱用・冷却用機器			75,770,245		84,185,555
電気機器			391,006,673		383,404,769
重電機器			75,109,648		59,515,379
電気回路等の機器			81,527,656		78,475,289
輸送用機器			429,173,335		393,921,080
自動車の部分品	KG	118,734,271	205,091,286	109,623,057	175,475,738
二輪自動車類			209,092,238		193,137,763
雑製品			286,825,878		278,575,721
精密機器類			168,864,910		166,667,405
科学光学機器			168,853,713		166,663,228
その他の雑製品			116,574,699		110,677,991
特殊取扱品			103,174,525		107,126,877

[田子の浦港]

品名	数量 単位	5 年		4 年	
		数量	価額 千円	数量	価額 千円
総額			10,647,215		10,914,135
食料品及び動物			152,866		203,768
飲料及びたばこ			-		-
原材料			2,157,189		1,979,668
金属鉱及びくず	MT	40,686	2,156,704	34,932	1,979,668
（鉄鋼くず）	MT	40,686	2,156,704	34,932	1,979,668
鉱物性燃料			-		1,934
動植物性油脂	MT	-	-	-	-
化学製品			2,745,481		2,734,862
元素及び化合物			952,117		1,060,244
有機化合物			276,831		159,637
無機化合物	MT	3,547	675,286	5,544	900,607
精油・香料及び化粧品類	MT	193	1,485,232	200	1,304,076
化粧品	MT	64	644,117	71	636,234
プラスチック	MT	527	228,998	702	284,314
原料別製品			166,582		262,473
機械類及び輸送用機器			2,115,695		2,644,630
一般機械			386,599		105,307
パルプ製造・製紙及び紙加工機械	MT	44	246,575	0	1,369
ポンプ及び遠心分離機			139,037		101,106
電気機器			1,564,302		2,350,731
自動車用等の電気機器			-		301,555
電気計測機器			1,443,305		2,015,889
輸送用機器			164,794		188,592
自動車の部分品	KG	222,386	164,794	310,705	188,592
雑製品			3,088,128		3,063,718
その他の雑製品			3,088,128		3,063,718
写真用・映画用材料			3,061,838		3,034,279
特殊取扱品			221,274		23,082

[御前崎港]

品名	数量 単位	5年		4年	
		数量	価額 千円	数量	価額 千円
総額			408,214,508		327,018,323
食料品及び動物			9,517		6,230
飲料及びたばこ			-		-
原材料			202,154		490,161
鉱物性燃料			199,160		63,519
動植物性油脂	MT	-	-	-	-
化学製品			24,429,300		37,247,296
元素及び化合物			12,662,516		18,095,127
無機化合物	MT	40	12,637,918	38	17,614,865
その他の化学製品	MT	801	11,484,689	782	18,840,898
原料別製品			12,008,922		13,281,287
金属製品			8,174,540		8,692,389
くぎ、ねじ、ボルト及びナット類	MT	6,786	7,144,800	7,388	7,400,873
機械類及び輸送用機器			320,438,025		223,278,920
一般機械			14,883,840		17,558,533
原動機	KG	2,459,031	9,548,952	4,114,924	12,250,276
電気機器			11,483,622		11,121,430
電池			1,058,401		1,008,598
電気計測機器			2,097,660		2,257,729
輸送用機器			294,070,563		194,598,957
自動車	NO	158,138	234,085,022	123,266	131,323,153
自動車の部分品	KG	23,884,437	44,015,021	34,043,984	49,899,208
二輪自動車類			15,954,525		13,362,838
雑製品			41,241,671		43,472,340
その他の雑製品			40,313,384		42,230,000
楽器			38,001,892		35,861,102
運動用具			1,561,291		5,769,425
特殊取扱品			9,685,759		9,178,570

[静岡空港]

品名	数量 単位	5年		4年	
		数量	価額 千円	数量	価額 千円
総額			2,160		-
食料品及び動物			-		-
飲料及びたばこ			-		-
原材料			-		-
鉱物性燃料			-		-
動植物性油脂	MT	-	-	-	-
化学製品			-		-
原料別製品			-		-
機械類及び輸送用機器			2,160		-
電気機器			2,160		-
電気回路等の機器			2,160		-
雑製品			-		-
特殊取扱品			-		-

[四日市港]

品名	数量 単位	5年		4年	
		数量	価額 千円	数量	価額 千円
総額			1,075,841,430		1,053,980,539
食料品及び動物			2,700,276		3,517,712
飲料及びたばこ			232,441		167,158
原材料			23,887,275		26,515,122
鉱物性燃料			129,753,528		133,398,638
石油及び同製品			129,349,581		133,398,638
石油製品			129,347,387		133,391,641
動植物性油脂	MT	245	156,326	211	121,097
化学製品			257,231,357		279,670,205
元素及び化合物			91,889,070		92,039,807
有機化合物			75,155,448		74,469,489
鉱物性タール及び粗製薬品	MT	335,254	39,085,079	405,579	41,734,704
染料・なめし剤及び着色剤	MT	31,503	27,263,440	27,839	26,082,949
プラスチック	MT	226,893	54,801,307	208,229	66,282,172
その他の化学製品	MT	34,542	28,622,419	41,945	35,367,683
原料別製品			57,959,829		48,607,978
機械類及び輸送用機器			481,713,591		451,561,432
一般機械			97,584,231		87,757,537
電気機器			158,146,842		184,581,738
電気回路等の機器			96,103,624		82,149,995
輸送用機器			225,982,518		179,222,157
自動車	NO	46,694	120,967,456	40,185	82,011,995
自動車の部分品	KG	45,408,300	100,493,054	42,356,043	93,418,590
雑製品			26,941,417		33,541,875
科学光学機器			6,200,756		9,818,395
特殊取扱品			95,265,390		76,879,322

[津港]

品名	数量 単位	5年		4年	
		数量	価額 千円	数量	価額 千円
総額			48,770,430		49,445,019
食料品及び動物			-		-
飲料及びたばこ			-		-
原材料			-		-
鉱物性燃料			-		-
動植物性油脂	MT	4,004	562,236	3,013	665,927
植物性油脂	MT	4,004	562,236	3,013	665,927
化学製品			-		-
原料別製品			57,173		810
非金属鉱物製品			57,173		810
真珠	GR	23,089	57,173	77	810
機械類及び輸送用機器			47,748,377		48,773,141
輸送用機器			47,748,377		48,773,141
船舶類	NO	9	47,748,377	11	48,773,141
(船舶)	NO	8	47,739,377	10	48,770,141
《貨物船》	NO	7	47,639,377	10	48,770,141
雑製品			30,367		388
貴石等の製品類	KG	2	29,590	5	388
特殊取扱品			372,277		4,753

第 4 表 輸 入 品 別 表

[管 内]

品 名	数量 単位	5 年		4 年	
		数量	価額 千円	数量	価額 千円
総額			13,918,227,030		14,064,246,824
食料品及び動物			801,455,960		833,427,586
魚介類	KG	206,484,418	191,631,865	229,094,852	225,973,482
飲料及びたばこ			26,231,941		21,525,653
原材料			729,327,557		773,735,508
金属鉱及びくず	MT	3,012,594	286,435,552	2,144,845	270,466,089
鉱物性燃料			3,751,962,037		4,371,057,652
石炭	MT	11,875,366	423,473,234	14,468,571	636,070,586
原油及び粗油	KL	24,864,575	1,900,329,223	23,869,604	2,015,719,045
石油製品			205,111,640		236,480,299
液化天然ガス	MT	10,852,291	1,066,125,729	11,744,757	1,301,628,036
動植物性油脂	MT	77,996	26,386,426	95,571	32,327,267
化学製品			1,206,992,421		1,345,203,953
有機化合物			240,848,408		294,110,327
プラスチック	MT	909,228	296,485,779	997,118	327,765,196
原料別製品			1,573,849,844		1,702,452,000
織物用糸及び繊維製品			209,450,657		218,730,098
鉄鋼	MT	1,108,878	201,705,996	1,082,269	212,123,639
非鉄金属	MT	1,076,036	489,746,561	1,171,224	571,748,644
アルミニウム及び同合金	MT	999,880	363,805,648	1,093,397	431,145,059
金属製品			219,348,884		216,066,651
機械類及び輸送用機器			4,588,413,250		3,818,142,378
一般機械			1,131,260,344		1,034,986,342
原動機	MT	79,675	313,077,572	82,755	258,820,958
電気機器			1,914,746,334		1,617,236,939
重電機器			211,421,420		189,645,996
絶縁電線及び絶縁ケーブル	KG	168,580,970	504,647,230	144,617,629	427,140,896
音響・映像機器（含部品）			250,580,709		175,945,813
輸送用機器			1,542,406,572		1,165,919,097
自動車	NO	218,682	1,041,635,466	181,088	766,130,853
自動車の部分品	KG	218,658,615	301,334,904	197,740,383	257,424,325
雑製品			1,117,539,769		1,064,705,300
家具	KG	196,478,525	158,250,134	213,894,484	155,621,432
衣類及び同附属品			416,359,647		418,327,898
特殊取扱品			96,067,825		101,669,527

[名古屋港]

品名	数量 単位	5年		4年	
		数量	価額 千円	数量	価額 千円
総額			7,323,588,619		7,380,965,763
食料品及び動物			383,758,432		385,760,992
飲料及びたばこ			21,204,017		13,340,770
原材料			335,819,972		359,574,744
採油用の種・ナット及び核	MT	984,802	109,962,795	1,059,232	123,168,628
金属鉱及びくず	MT	2,800,055	109,917,416	1,901,142	90,507,725
鉱物性燃料			1,351,560,373		1,568,082,638
原油及び粗油	KL	7,897,898	600,287,635	7,465,709	634,692,022
石油製品			113,594,016		131,459,805
液化天然ガス	MT	5,771,663	576,231,584	6,374,703	722,957,231
動植物性油脂	MT	48,506	15,085,745	61,741	20,315,304
化学製品			767,115,204		876,447,947
有機化合物			118,103,360		149,105,619
無機化合物	MT	403,482	140,396,817	462,327	176,133,078
プラスチック	MT	682,248	219,727,380	747,437	244,404,870
原料別製品			1,199,364,907		1,323,413,553
織物用糸及び繊維製品			176,076,790		183,465,001
非金属鉱物製品			119,034,974		117,971,965
鉄鋼	MT	408,485	103,874,073	408,374	123,875,368
非鉄金属	MT	1,000,287	442,992,612	1,088,190	517,957,603
アルミニウム及び同合金	MT	930,006	334,342,423	1,017,907	396,779,964
金属製品			146,163,419		150,319,771
機械類及び輸送用機器			2,362,815,109		1,975,977,267
一般機械			615,782,067		580,182,060
ポンプ及び遠心分離機			98,058,375		91,547,375
電気機器			1,380,248,798		1,102,888,436
重電機器			167,229,688		146,687,771
絶縁電線及び絶縁ケーブル	KG	141,148,618	424,658,544	116,857,340	345,364,835
音響・映像機器（含部品）			207,931,005		141,523,781
輸送用機器			366,784,244		292,906,771
自動車	NO	8,727	30,877,205	5,899	10,797,455
自動車の部分品	KG	197,480,099	254,240,601	180,582,513	213,597,467
航空機類	MT	496	22,950,537	376	13,553,942
雑製品			848,095,263		821,150,087
家具	KG	170,622,369	138,742,152	186,291,303	134,911,292
衣類及び同附属品			398,912,036		401,743,281
特殊取扱品			38,769,597		36,902,461

[中部空港]

品名	数量 単位	5 年		4 年	
		数量	価額 千円	数量	価額 千円
総額			1,082,942,664		1,015,115,817
食料品及び動物			3,288,812		1,707,783
飲料及びたばこ			191,186		136,288
原材料			3,961,529		2,834,451
鉱物性燃料			220,249		148,573
動植物性油脂	MT	10	50,195	13	46,776
化学製品			158,657,995		163,548,593
有機化合物			22,934,784		37,456,731
医薬品	KG	380,353	110,790,620	410,324	97,000,483
原料別製品			59,172,713		63,482,113
金属製品			29,265,685		25,515,215
機械類及び輸送用機器			749,356,535		680,873,429
一般機械			348,395,689		293,856,560
原動機	MT	1,186	217,148,237	929	171,700,671
事務用機器			28,393,538		28,081,976
電気機器			337,483,855		327,922,559
音響・映像機器（含部品）			32,615,169		25,032,978
半導体等電子部品			161,528,440		136,736,876
電気計測機器			33,601,584		32,452,423
輸送用機器			63,476,991		59,094,310
航空機類	MT	300	45,410,089	198	36,200,543
雑製品			70,207,517		68,091,578
科学光学機器			29,620,974		30,163,511
特殊取扱品			37,835,933		34,246,233

[三河港]

品名	数量 単位	5年		4年	
		数量	価額 千円	数量	価額 千円
総額			1,144,474,016		871,316,094
食料品及び動物			12,067,726		18,700,981
魚介類	KG	3,711,505	3,337,250	4,174,586	3,787,360
(甲殻類及び軟体動物)	KG	3,358,014	3,071,144	2,858,004	2,872,930
とうもろこし	MT	132,533	6,042,679	141,139	7,084,227
果実	KG	1,092,837	816,596	24,974,963	6,229,407
飲料及びたばこ			-		1,937
原材料			11,587,376		7,705,748
粗鉱物	MT	307,604	3,585,762	332,749	4,013,960
鉱物性燃料			3,266,397		4,519,690
動植物性油脂	MT	-	-	-	-
化学製品			9,243,494		12,868,158
有機化合物			3,375,541		5,030,481
プラスチック	MT	7,751	2,676,213	9,259	3,241,299
原料別製品			60,686,952		46,547,698
織物用糸及び繊維製品			4,247,995		4,518,619
鉄鋼	MT	344,019	45,663,510	300,926	34,948,257
鉄鋼のフラットロール製品	MT	320,174	42,164,958	276,122	30,685,204
機械類及び輸送用機器			1,046,601,944		779,379,042
一般機械			21,577,762		12,859,895
電気機器			4,044,208		2,730,796
輸送用機器			1,020,979,974		763,788,351
自動車	NO	209,301	1,007,515,981	174,521	752,400,568
航空機類	MT	20	9,010,362	34	9,686,774
雑製品			796,208		773,490
特殊取扱品			223,919		819,350

[衣 浦 港]

品 名	数量 単位	5 年		4 年	
		数量	価額 千円	数量	価額 千円
総額			462,384,476		629,515,347
食料品及び動物			69,088,357		59,718,070
穀物及び同調製品	MT	1,035,683	51,238,239	1,049,973	52,363,201
大麦及びはだか麦	MT	57,385	2,864,398	58,927	2,884,982
とうもろこし	MT	973,227	48,120,149	987,632	49,316,026
(とうもろこし(飼料用))	MT	117,026	5,509,545	126,397	6,448,386
糖類及び同調製品・はちみつ	MT	124,710	12,299,957	29,709	2,423,099
飲料及びたばこ			-		-
原材料			23,921,024		19,300,318
その他の動植物性原材料			3,455,536		2,950,652
植物性原材料			3,454,077		2,950,652
鉱物性燃料			334,065,256		506,792,803
石炭	MT	8,974,622	310,536,783	10,860,696	475,388,932
(原料炭)	MT	3,543,296	127,681,603	3,494,679	160,692,471
(一般炭)	MT	5,431,326	182,855,180	7,366,017	314,696,461
液化石油ガス	MT	260,424	21,261,238	294,948	28,896,428
動植物性油脂	MT	-	-	-	-
化学製品			4,779,492		6,180,099
鉱物性タール及び粗製薬品	MT	14,789	1,328,390	14,966	1,294,864
火薬類	MT	274	1,365,506	449	2,310,688
原料別製品			22,961,984		23,441,284
パルプウッド等	MT	553,962	15,547,683	522,818	14,066,873
鉄鋼	MT	35,527	7,020,685	44,189	8,842,840
合金鉄	MT	32,722	6,767,537	35,069	8,135,651
機械類及び輸送用機器			103,409		86,224
雑製品			-		-
特殊取扱品			7,464,954		13,996,549

[清水港]

品名	数量 単位	5 年		4 年	
		数量	価額 千円	数量	価額 千円
総額			1,395,710,617		1,448,836,506
食料品及び動物			291,141,857		327,409,280
魚介類及び同調製品	MT	203,221	193,152,065	222,192	223,430,149
魚介類	KG	154,008,176	152,021,804	172,377,528	187,481,777
飲料及びたばこ			4,775,206		7,752,237
原材料			118,947,696		150,964,910
パルプ	MT	420,244	50,864,568	535,356	63,679,710
鉱物性燃料			116,525,362		142,323,009
液化天然ガス	MT	1,189,224	115,315,894	1,323,903	141,118,320
動植物性油脂	MT	7,350	5,586,677	7,997	4,407,250
化学製品			168,586,584		177,731,187
有機化合物			57,317,059		61,593,418
プラスチック	MT	145,319	38,461,638	155,259	43,902,069
原料別製品			138,608,235		151,407,765
アルミニウム及び同合金	MT	67,764	26,034,028	73,249	31,062,897
機械類及び輸送用機器			359,282,766		316,853,245
一般機械			126,023,233		126,329,382
加熱用・冷却用機器			31,418,149		29,084,748
電気機器			149,708,891		145,622,122
絶縁電線及び絶縁ケーブル	KG	17,009,617	49,138,026	17,842,047	49,390,473
輸送用機器			83,550,642		44,901,741
自動車の部分品	KG	11,240,481	25,446,248	9,515,430	20,777,150
雑製品			184,576,621		160,914,409
その他の雑製品			130,294,895		125,303,066
がん具及び遊戯用具	KG	7,269,242	74,545,160	7,651,676	69,465,381
特殊取扱品			7,679,613		9,073,214

[田子の浦港]

品名	数量 単位	5年		4年	
		数量	価額 千円	数量	価額 千円
総額			35,771,213		38,076,500
食料品及び動物			16,008,879		17,069,503
魚介類及び同調製品	MT	545	933,023	520	823,473
《えび》	KG	21,180	42,755	21,536	26,725
穀物及び同調製品	MT	329,523	15,039,337	326,251	16,217,745
とうもろこし	MT	329,492	14,994,838	326,251	16,217,745
飲料及びたばこ			-		3,063
原材料			13,637,321		6,318,262
木材及びコルク			12,149,199		3,104,090
パルプ及び古紙	MT	12,085	1,471,075	29,665	3,156,430
パルプ	MT	12,085	1,471,075	29,665	3,156,430
鉱物性燃料			487,845		9,029,830
石炭	MT	9,710	487,845	180,804	9,029,830
動植物性油脂	MT	-	-	-	-
化学製品			5,037,867		4,982,804
有機化合物			4,091,762		3,641,805
無機化合物	MT	20,989	632,956	32,876	1,254,329
肥料	MT	2,963	280,907	-	-
原料別製品			363,033		457,240
織物用糸及び繊維製品			138,379		157,839
非金属鉱物製品			109,279		192,047
金属製品			107,938		93,550
機械類及び輸送用機器			38,493		59,221
雑製品			197,775		156,577
特殊取扱品			-		-

[御前崎港]

品名	数量 単位	5年		4年	
		数量	価額	数量	価額
			千円		千円
総額			24,925,834		31,531,005
食料品及び動物			540,261		158,814
飲料及びたばこ			-		232,212
原材料			1,798,475		106,458
鉱物性燃料			-		-
動植物性油脂	MT	109	46,438	45	33,150
化学製品			12,115,221		15,145,418
有機化合物			1,978,253		2,495,385
無機化合物	MT	225	132,309	1,032	353,020
染料・なめし剤及び着色剤	KG	96,430	469,350	496,735	2,619,924
有機合成染料及びレーキ顔料	KG	85,560	462,095	466,830	2,591,643
精油・香料及び化粧品類	MT	184	101,698	220	132,148
プラスチック	MT	301	1,044,082	554	748,910
その他の化学製品	MT	13,360	5,555,462	17,352	7,646,318
調製石油添加剤	MT	12,141	3,933,471	14,698	4,437,911
原料別製品			9,262,891		12,184,265
木製建具及び建築用木工品	KG	4,663,345	1,349,109	5,198,619	1,572,612
鉄鋼	MT	74,892	7,767,677	88,239	10,008,248
鉄鋼のフラットロール製品	MT	74,892	7,767,677	88,239	10,008,248
金属製品			8,102		483,233
機械類及び輸送用機器			49,492		3,271,957
電気機器			9,429		1,522,814
絶縁電線及び絶縁ケーブル	KG	-	-	16,322	22,686
雑製品			418,007		147,585
特殊取扱品			695,049		251,146

[静岡空港]

品名	数量 単位	5年		4年	
		数量	価額	数量	価額
			千円		千円
総額			1,460,820		-
食料品及び動物			-		-
飲料及びたばこ			-		-
原材料			-		-
植物性原材料			-		-
鉱物性燃料			245		-
石油及び同製品			245		-
石油製品			245		-
動植物性油脂	MT	-	-	-	-
化学製品			-		-
原料別製品			-		-
機械類及び輸送用機器			1,460,575		-
輸送用機器			1,460,575		-
航空機類	MT	5	1,459,743	-	-
雑製品			-		-
特殊取扱品			-		-

[四日市港]

品名	数量 単位	5 年		4 年	
		数量	価額 千円	数量	価額 千円
総額			2,304,122,316		2,515,192,616
食料品及び動物			24,589,945		21,858,691
飲料及びたばこ			61,532		59,146
原材料			81,491,225		97,535,680
生ゴム	MT	133,173	30,170,131	154,397	39,603,806
天然ゴム	MT	117,366	25,230,207	134,861	33,226,425
鉱物性燃料			1,945,836,310		2,140,161,109
石炭	MT	2,679,294	104,399,861	2,949,267	130,660,853
原油及び粗油	KL	16,966,677	1,300,041,588	16,403,895	1,381,027,023
石油製品			90,513,067		104,080,505
(揮発油)	KL	1,061,707	75,078,860	1,071,712	83,615,233
液化石油ガス	MT	893,394	76,152,033	873,577	86,235,056
液化天然ガス	MT	3,891,404	374,578,251	4,046,151	437,552,485
動植物性油脂	MT	19,976	5,245,003	21,483	6,307,041
化学製品			79,390,947		87,469,067
有機化合物			29,378,582		33,336,912
プラスチック	MT	72,617	23,176,547	83,162	25,197,930
原料別製品			82,236,405		80,773,876
鉄鋼	MT	221,439	28,190,493	216,402	24,727,579
金属製品			22,880,489		23,737,304
機械類及び輸送用機器			68,623,811		61,175,858
電気機器			43,251,153		36,524,217
雑製品			13,248,378		13,471,574
特殊取扱品			3,398,760		6,380,574

[津 港]

品名	数量 単位	5 年		4 年	
		数量	価額 千円	数量	価額 千円
総額			142,846,455		133,697,176
食料品及び動物			971,691		1,043,472
魚介類及び同調製品	MT	581	798,107	846	811,460
果実及び野菜	KG	745,880	143,786	983,010	195,079
野菜	KG	714,870	116,455	930,910	151,367
飲料及びたばこ			-		-
原材料			138,162,939		129,394,937
金属鉱及びびくず	MT	68,749	136,520,607	61,228	127,096,643
非鉄金属鉱	MT	68,749	136,520,607	61,228	127,096,643
その他の動植物性原材料			1,551,926		2,160,124
植物性原材料			1,551,926		2,160,124
鉱物性燃料			-		-
動植物性油脂	MT	2,045	372,368	4,292	1,217,746
加工油脂及びびろう	MT	2,045	372,368	3,796	1,126,870
化学製品			2,065,617		830,680
有機化合物			2,019,230		830,680
原料別製品			1,192,724		744,206
金属製品			1,191,924		744,206
機械類及び輸送用機器			81,116		466,135
一般機械			81,116		85,092
ポンプ及び遠心分離機			81,116		85,092
雑製品			-		-
特殊取扱品			-		-

第 5 表 輸出品別国別表

[管内]

品名及び国名	数量 単位	5 年		4 年	
		数量	価額 千円	数量	価額 千円
自動車	NO	2,528,402	8,384,889,616	2,120,892	6,004,001,111
アメリカ合衆国	NO	672,450	2,801,238,304	571,419	1,979,298,655
オーストラリア	NO	209,216	675,989,387	181,214	513,568,369
サウジアラビア	NO	104,272	338,227,948	93,493	253,622,475
カナダ	NO	86,815	317,957,710	52,765	161,121,431
アラブ首長国連邦	NO	131,514	292,626,742	101,846	218,466,954
自動車の部分品	KG	1,219,230,996	2,466,278,788	1,289,669,746	2,516,401,538
アメリカ合衆国	KG	235,778,600	538,815,232	241,961,502	552,724,867
中華人民共和国	KG	185,198,312	394,523,629	257,651,513	519,383,120
タイ	KG	92,896,317	190,989,466	91,176,618	163,028,973
オランダ	KG	74,530,549	148,818,038	27,896,036	53,385,638
ブラジル	KG	71,683,200	127,002,557	62,644,448	105,760,594
原動機	KG	328,847,380	973,098,766	382,533,707	980,625,490
アメリカ合衆国	KG	98,898,570	417,937,270	114,342,045	409,074,320
中華人民共和国	KG	30,010,505	87,603,636	39,768,922	104,188,032
タイ	KG	22,219,973	59,775,831	25,662,726	60,926,888
ハンガリー	KG	14,197,540	38,036,293	11,708,130	29,950,597
イタリア	KG	9,269,612	25,664,727	7,442,165	19,463,090
電気計測機器			626,225,411		666,827,906
アメリカ合衆国			155,407,863		167,292,280
中華人民共和国			101,109,333		146,833,537
タイ			75,446,402		72,147,826
インド			31,781,912		22,293,877
カナダ			28,574,022		19,226,473
重電機器			626,197,971		543,725,075
アメリカ合衆国			220,287,974		150,053,215
中華人民共和国			135,954,482		155,740,928
カナダ			28,669,610		21,183,561
トルコ			27,907,044		18,722,352
フランス			25,659,920		22,187,893

[名古屋港]

品名及び国名	数量 単位	5年		4年	
		数量	価額 千円	数量	価額 千円
自動車	NO	1,451,853	4,557,139,949	1,197,949	3,386,598,138
オーストラリア	NO	195,987	651,794,223	166,769	486,576,882
サウジアラビア	NO	104,145	338,054,290	93,493	253,622,475
アラブ首長国連邦	NO	130,725	291,655,527	101,835	218,406,193
アメリカ合衆国	NO	64,361	224,844,195	7,721	17,956,076
クウェート	NO	36,694	174,229,216	33,587	126,115,707
自動車の部分品	KG	1,017,203,973	2,070,422,631	1,087,535,716	2,144,769,091
アメリカ合衆国	KG	196,183,751	456,135,584	197,593,788	453,240,549
中華人民共和国	KG	160,252,286	345,484,008	238,773,124	488,395,610
オランダ	KG	74,354,569	148,267,887	27,641,519	52,534,154
タイ	KG	65,781,838	139,745,967	69,116,544	128,216,079
ブラジル	KG	69,343,271	122,533,409	60,670,439	101,771,213
原動機	KG	236,120,874	535,576,204	277,301,625	551,937,033
アメリカ合衆国	KG	61,721,738	185,988,848	71,430,479	172,711,412
中華人民共和国	KG	26,372,448	70,165,453	35,921,225	90,090,362
タイ	KG	20,424,266	54,954,988	23,883,560	56,089,777
ブラジル	KG	9,570,428	16,139,184	10,601,062	15,595,386
イタリア	KG	6,893,201	14,846,847	5,346,256	10,822,352
金属加工機械			521,235,771		524,773,583
アメリカ合衆国			161,955,541		151,967,322
中華人民共和国			84,152,536		99,945,338
ドイツ			27,120,071		25,670,103
インド			24,480,410		24,699,002
イタリア			21,189,606		22,226,236
重電機器			516,599,640		422,669,285
アメリカ合衆国			181,402,251		121,079,951
中華人民共和国			115,283,623		134,152,505
カナダ			28,130,273		19,931,931
フランス			24,876,366		21,824,470
トルコ			21,282,659		2,637,510

[中部空港]

品名及び国名	数量 単位	5年		4年	
		数量	価額 千円	数量	価額 千円
半導体等電子部品			175,710,843		221,054,604
マレーシア			63,922,824		82,569,766
中華人民共和国			39,189,170		49,781,339
台湾			18,824,339		18,302,128
ベトナム			16,072,869		28,271,358
アメリカ合衆国			11,147,883		10,425,845
電気計測機器			88,963,996		93,127,821
アメリカ合衆国			18,422,987		19,589,652
ポーランド			16,160,951		7,719,191
中華人民共和国			13,202,259		13,657,089
ドイツ			6,564,748		13,831,233
香港			5,395,422		5,414,157
原動機	KG	2,331,436	56,742,486	2,197,050	47,472,303
アメリカ合衆国	KG	1,069,732	29,002,157	841,332	26,070,527
英国	KG	121,844	10,665,466	113,933	6,930,695
スペイン	KG	67,980	7,421,516	53,104	4,461,268
中華人民共和国	KG	135,218	1,942,830	357,993	2,840,647
ポーランド	KG	359,731	1,058,429	50,664	322,810
電気回路等の機器			56,486,008		62,631,558
中華人民共和国			19,410,077		22,869,890
大韓民国			9,338,305		5,974,633
アメリカ合衆国			7,033,304		7,176,612
タイ			2,743,369		4,163,734
香港			2,684,556		2,752,490
科学光学機器			48,923,886		43,727,139
中華人民共和国			14,788,248		10,310,478
アメリカ合衆国			9,546,758		8,155,470
大韓民国			2,756,980		2,402,425
イスラエル			2,716,626		2,164,554
ドイツ			2,137,817		2,590,111

[清水港]

品名及び国名	数量 単位	5年		4年	
		数量	価額 千円	数量	価額 千円
原動機	KG	76,359,713	350,617,935	80,845,005	340,218,079
アメリカ合衆国	KG	35,988,123	201,434,861	41,902,158	208,645,122
ハンガリー	KG	13,474,988	25,593,398	10,556,243	17,199,188
中華人民共和国	KG	3,494,462	15,441,110	3,477,622	11,172,697
フランス	KG	2,129,274	11,134,254	3,046,346	13,629,194
イタリア	KG	2,200,575	10,062,057	1,948,951	8,010,602
二輪自動車類			209,092,238		193,137,763
アメリカ合衆国			65,522,495		50,916,581
フランス			39,105,673		42,605,766
イタリア			20,848,376		19,776,319
ドイツ			11,547,123		13,657,863
スペイン			10,765,050		10,046,758
自動車の部分品	KG	118,734,271	205,091,286	109,623,057	175,475,738
アメリカ合衆国	KG	33,610,481	60,389,270	35,655,618	68,659,283
中華人民共和国	KG	20,007,803	35,660,602	14,832,350	21,139,533
ハンガリー	KG	13,750,296	30,292,811	6,129,309	12,338,161
英国	KG	8,004,112	20,645,178	6,423,667	15,982,033
タイ	KG	10,408,184	13,338,487	8,149,072	9,645,312
科学光学機器			168,853,713		166,663,228
アメリカ合衆国			40,017,778		34,916,582
ベトナム			34,340,507		27,876,963
大韓民国			20,936,519		32,802,440
中華人民共和国			19,856,615		22,891,063
ベルギー			14,605,143		11,743,539
電気回路等の機器			81,527,656		78,475,289
中華人民共和国			14,089,055		17,025,499
インドネシア			11,177,720		10,985,312
アメリカ合衆国			9,152,781		6,734,604
ベトナム			8,376,232		7,350,534
メキシコ			8,075,458		7,131,085

[四日市港]

品名及び国名	数量 単位	5年		4年	
		数量	価額 千円	数量	価額 千円
石油製品			129,347,387		133,391,641
大韓民国			71,715,249		75,062,213
ニュージーランド			15,790,384		12,622,636
シンガポール			13,059,093		10,438,454
オーストラリア			9,747,433		17,584,330
メキシコ			8,218,313		-
自動車	NO	46,694	120,967,456	40,185	82,011,995
ベルギー	NO	18,006	53,669,453	11,667	29,482,878
英国	NO	16,439	46,348,938	15,938	34,200,417
トルコ	NO	2,964	9,215,104	2,065	3,877,104
ニュージーランド	NO	5,250	3,036,705	4,513	2,982,648
オーストラリア	NO	955	2,680,175	2,853	6,674,846
自動車の部分品	KG	45,408,300	100,493,054	42,356,043	93,418,590
タイ	KG	13,374,286	35,009,073	8,306,621	20,774,133
インドネシア	KG	13,249,360	31,524,192	21,879,701	49,931,479
マレーシア	KG	4,650,484	7,768,364	1,332,959	2,309,909
台湾	KG	4,577,656	5,992,506	3,950,374	4,996,333
アメリカ合衆国	KG	2,123,455	5,325,064	1,587,687	4,924,217
電気回路等の機器			96,103,624		82,149,995
ベトナム			24,524,622		22,428,296
フィリピン			15,309,274		11,519,163
中華人民共和国			13,836,068		11,056,414
タイ			8,437,489		7,670,957
インドネシア			8,334,530		7,162,298
有機化合物			75,155,448		74,469,489
中華人民共和国			36,257,193		28,935,875
アメリカ合衆国			9,821,193		15,048,101
大韓民国			7,708,854		4,261,285
アイルランド			6,108,727		4,703,722
台湾			2,521,069		7,270,681

第 6 表 輸 入 品 別 国 別 表

[管 内]

品 名 及 び 国 名	数量 単位	5 年		4 年	
		数 量	価 額 千円	数 量	価 額 千円
原油及び粗油	KL	24,864,575	1,900,329,223	23,869,604	2,015,719,045
サウジアラビア	KL	15,178,709	1,158,667,737	12,903,489	1,083,883,827
アラブ首長国連邦	KL	7,808,048	600,195,322	7,427,718	630,753,339
カタール	KL	1,291,981	96,701,116	2,527,353	221,642,786
ベトナム	KL	146,027	12,707,276	-	-
クウェート	KL	161,803	12,330,548	455,774	32,810,316
液化天然ガス	MT	10,852,291	1,066,125,729	11,744,757	1,301,628,036
オーストラリア	MT	3,880,223	394,003,352	4,620,244	588,027,818
マレーシア	MT	2,675,616	255,401,579	3,046,312	270,606,603
ロシア	MT	1,189,413	113,072,375	1,330,020	120,688,765
インドネシア	MT	686,731	69,513,474	238,491	24,009,314
パプアニューギニア	MT	707,431	66,635,100	1,039,348	109,998,904
自動車	NO	218,682	1,041,635,466	181,088	766,130,853
ドイツ	NO	51,288	298,208,707	40,679	240,331,634
イタリア	NO	11,843	76,143,896	6,992	48,182,215
英国	NO	6,140	72,661,717	3,455	31,191,731
アメリカ合衆国	NO	11,243	69,225,173	8,542	48,225,039
スロバキア	NO	9,730	62,984,601	7,805	32,701,479
絶縁電線及び絶縁ケーブル	KG	168,580,970	504,647,230	144,617,629	427,140,896
ベトナム	KG	54,734,727	171,308,505	43,050,967	136,340,630
中華人民共和国	KG	29,374,898	103,508,678	27,665,293	96,576,453
フィリピン	KG	27,139,775	84,154,034	21,731,330	66,280,599
インドネシア	KG	24,859,803	65,119,696	20,881,338	54,848,661
タイ	KG	17,146,977	41,848,558	17,729,943	40,326,122
石炭	MT	11,875,366	423,473,234	14,468,571	636,070,586
オーストラリア	MT	5,313,636	187,198,903	7,593,868	329,049,767
インドネシア	MT	3,288,734	118,478,063	2,911,663	138,599,928
アメリカ合衆国	MT	1,185,786	44,721,007	1,256,971	48,066,452
南アフリカ共和国	MT	1,009,203	36,679,189	666,272	31,896,910
コロンビア	MT	663,022	22,626,314	745,152	32,836,934

[名古屋港]

品名及び国名	数量 単位	5年		4年	
		数量	価額 千円	数量	価額 千円
原油及び粗油	KL	7,897,898	600,287,635	7,465,709	634,692,022
サウジアラビア	KL	3,775,110	285,566,940	3,059,852	264,898,184
アラブ首長国連邦	KL	2,703,404	207,421,276	2,245,693	185,710,003
カタール	KL	853,355	63,916,705	1,712,808	148,836,628
ベトナム	KL	146,027	12,707,276	-	-
オマーン	KL	158,687	11,606,618	-	-
液化天然ガス	MT	5,771,663	576,231,584	6,374,703	722,957,231
オーストラリア	MT	2,330,927	245,009,251	2,494,771	334,145,740
マレーシア	MT	1,309,550	123,681,854	1,487,922	123,201,439
ロシア	MT	571,338	54,474,516	688,732	65,340,663
カタール	MT	321,564	44,811,477	330,255	59,364,941
アメリカ合衆国	MT	530,595	44,764,762	510,022	48,449,444
絶縁電線及び絶縁ケーブル	KG	141,148,618	424,658,544	116,857,340	345,364,835
ベトナム	KG	44,296,739	139,107,467	31,452,231	100,946,808
中華人民共和国	KG	24,028,865	87,568,142	22,579,374	81,812,517
フィリピン	KG	24,444,003	72,330,919	19,152,780	55,523,552
インドネシア	KG	19,187,578	56,350,540	16,093,314	47,038,210
タイ	KG	16,675,548	39,692,038	17,185,444	38,463,714
衣類及び同附属品			398,912,036		401,743,281
中華人民共和国			245,596,089		265,740,040
ベトナム			49,429,683		40,371,568
ミャンマー			31,941,370		30,883,280
バングラデシュ			19,390,347		17,314,413
インドネシア			19,045,414		13,425,120
アルミニウム及び同合金	MT	930,006	334,342,423	1,017,907	396,779,964
アラブ首長国連邦	MT	146,861	51,367,278	174,954	68,894,017
オーストラリア	MT	144,931	48,808,879	156,852	59,220,370
中華人民共和国	MT	84,196	39,992,726	76,304	38,571,635
インド	MT	67,833	21,894,190	59,421	20,451,205
ロシア	MT	61,988	19,526,039	153,850	55,537,177

[中部空港]

品名及び国名	数量 単位	5年		4年	
		数量	価額 千円	数量	価額 千円
原動機	MT	1,186	217,148,237	929	171,700,671
アメリカ合衆国	MT	590	185,631,828	518	153,610,572
ドイツ	MT	37	11,025,985	24	5,779,443
英国	MT	-	2,447,723	3	2,127,728
カナダ	MT	11	2,369,197	7	1,259,216
フィリピン	MT	15	1,992,965	4	700,303
半導体等電子部品			161,528,440		136,736,876
台湾			50,832,092		36,768,611
タイ			22,746,744		14,377,950
中華人民共和国			20,435,541		22,195,595
マレーシア			16,777,701		18,888,229
アメリカ合衆国			14,686,060		16,100,861
医薬品	KG	380,353	110,790,620	410,324	97,000,483
ドイツ	KG	51,089	63,011,823	61,215	59,736,867
ベルギー	KG	81,438	16,709,039	69,681	12,214,864
アイルランド	KG	71,862	10,299,782	43,610	8,405,231
イタリア	KG	2,453	4,524,710	4,602	4,158,440
プエルトリコ (米)	KG	17,263	3,624,109	9,261	2,451,160
航空機類	MT	300	45,410,089	198	36,200,543
アメリカ合衆国	MT	192	33,773,761	126	26,047,603
英国	MT	5	5,023,145	7	4,589,766
ドイツ	MT	16	2,286,060	7	1,296,378
カナダ	MT	29	1,176,741	17	631,498
フランス	MT	17	808,721	12	769,129
電気計測機器			33,601,584		32,452,423
アメリカ合衆国			11,464,895		12,169,919
大韓民国			7,141,726		4,019,503
英国			2,690,146		4,063,948
ドイツ			2,254,175		2,143,283
中華人民共和国			1,992,287		2,866,919

[清水港]

品名及び国名	数量 単位	5年		4年	
		数量	価額 千円	数量	価額 千円
魚介類及び同調製品	MT	203,221	193,152,065	222,192	223,430,149
台湾	MT	50,533	36,272,922	57,925	48,853,705
タイ	MT	32,339	26,608,864	32,592	22,937,509
中華人民共和国	MT	25,911	22,389,756	25,339	27,358,697
大韓民国	MT	21,782	18,018,836	20,945	20,072,659
マルタ	MT	4,099	13,766,274	5,512	16,860,042
液化天然ガス	MT	1,189,224	115,315,894	1,323,903	141,118,320
マレーシア	MT	588,254	57,204,017	306,516	29,894,759
オーストラリア	MT	314,076	30,473,021	599,989	59,588,393
パプアニューギニア	MT	199,598	19,481,461	226,798	25,046,144
ロシア	MT	87,166	8,141,934	-	-
大韓民国	MT	130	15,461	-	-
がん具及び遊戯用具	KG	7,269,242	74,545,160	7,651,676	69,465,381
中華人民共和国	KG	6,271,107	72,200,514	6,476,037	66,877,325
フィリピン	KG	937,608	1,903,929	1,116,060	2,168,449
台湾	KG	6,309	192,721	7,917	242,165
マカオ	KG	10,928	67,101	6,031	32,440
ベトナム	KG	13,994	64,117	5,201	16,585
有機化合物			57,317,059		61,593,418
中華人民共和国			19,612,217		21,665,217
ブラジル			14,275,918		15,189,905
アメリカ合衆国			6,581,404		6,822,112
ドイツ			2,583,714		5,656,233
インド			2,150,919		1,839,315
パルプ	MT	420,244	50,864,568	535,356	63,679,710
ブラジル	MT	146,445	14,626,033	187,586	18,668,976
アメリカ合衆国	MT	75,228	12,210,259	100,218	14,613,461
カナダ	MT	102,259	11,433,955	150,427	18,163,413
フィンランド	MT	45,271	6,011,055	30,216	3,864,206
チリ	MT	31,236	3,542,738	40,374	4,858,029

[四日市港]

品名及び国名	数量 単位	5年		4年	
		数量	価額 千円	数量	価額 千円
原油及び粗油	KL	16,966,677	1,300,041,588	16,403,895	1,381,027,023
サウジアラビア	KL	11,403,599	873,100,797	9,843,637	818,985,643
アラブ首長国連邦	KL	5,104,644	392,774,046	5,182,025	445,043,336
カタール	KL	438,626	32,784,411	814,545	72,806,158
クウェート	KL	19,808	1,382,334	166,381	13,513,150
ロシア	KL	-	-	117,243	7,458,833
液化天然ガス	MT	3,891,404	374,578,251	4,046,151	437,552,485
オーストラリア	MT	1,235,220	118,521,080	1,525,484	194,293,685
マレーシア	MT	777,812	74,515,708	1,251,874	117,510,405
インドネシア	MT	520,619	53,932,852	-	-
ロシア	MT	530,909	50,455,925	641,288	55,348,102
ブルネイ	MT	331,950	27,223,794	-	-
石炭	MT	2,679,294	104,399,861	2,949,267	130,660,853
オーストラリア	MT	2,135,159	85,655,220	2,437,017	107,114,037
アメリカ合衆国	MT	238,078	11,223,077	73,789	4,590,555
カナダ	MT	237,780	5,281,127	224,116	10,167,317
インドネシア	MT	68,277	2,240,437	-	-
ロシア	MT	-	-	214,345	8,788,944
石油製品			90,513,067		104,080,505
大韓民国			30,636,534		14,333,680
カタール			20,353,525		25,553,397
バーレーン			15,616,957		28,411,869
アメリカ合衆国			11,680,494		16,130,603
クウェート			7,659,675		8,500,327
液化石油ガス	MT	893,394	76,152,033	873,577	86,235,056
アメリカ合衆国	MT	703,337	59,706,568	663,355	66,200,234
カナダ	MT	128,418	11,162,169	154,428	14,787,930
クウェート	MT	38,564	3,081,732	-	-
アラブ首長国連邦	MT	23,075	2,201,564	-	-
インドネシア	MT	-	-	241	12,106

第 7 表 輸 出 国 別 品 別 表

[管 内]

品 名 及 び 国 名	数量 単位	5 年		4 年	
		数量	価額 千円	数量	価額 千円
アメリカ合衆国			6,531,136,416		5,434,725,966
自動車	NO	672,450	2,801,238,304	571,419	1,979,298,655
自動車の部分品	KG	235,778,600	538,815,232	241,961,502	552,724,867
原動機	KG	98,898,570	417,937,270	114,342,045	409,074,320
重電機器			220,287,974		150,053,215
金属加工機械			174,613,447		165,533,928
中華人民共和国			2,871,974,531		3,360,135,322
自動車の部分品	KG	185,198,312	394,523,629	257,651,513	519,383,120
自動車	NO	21,867	173,300,777	24,810	162,552,495
プラスチック	MT	309,763	155,498,281	346,152	168,488,387
重電機器			135,954,482		155,740,928
電気回路等の機器			126,736,780		143,771,465
タイ			1,120,046,994		1,145,640,458
自動車の部分品	KG	92,896,317	190,989,466	91,176,618	163,028,973
鉄鋼	MT	644,086	96,937,966	726,059	111,488,636
電気計測機器			75,446,402		72,147,826
原動機	KG	22,219,973	59,775,831	25,662,726	60,926,888
ポンプ及び遠心分離機			56,046,706		66,847,151
オーストラリア			820,471,843		669,356,220
自動車	NO	209,216	675,989,387	181,214	513,568,369
原動機	KG	3,611,349	17,053,914	3,585,513	15,057,483
建設用・鉱山用機械			14,865,647		13,648,010
荷役機械			13,129,491		14,742,279
自動車の部分品	KG	5,573,871	11,653,650	5,669,067	11,478,875
台湾			683,300,921		717,187,668
自動車	NO	39,876	131,260,945	34,459	99,923,583
半導体等製造装置	KG	3,860,160	70,591,498	3,645,803	53,197,374
プラスチック	MT	60,196	40,446,900	69,195	45,131,323
自動車の部分品	KG	22,389,235	39,332,533	20,599,074	34,932,456
非金属鉱物製品			25,474,945		24,248,163

[名古屋港]

品名及び国名	数量 単位	5年		4年	
		数量	価額 千円	数量	価額 千円
アメリカ合衆国			2,845,182,768		2,436,497,618
自動車の部分品	KG	196,183,751	456,135,584	197,593,788	453,240,549
自動車	NO	64,361	224,844,195	7,721	17,956,076
原動機	KG	61,721,738	185,988,848	71,430,479	172,711,412
重電機器			181,402,251		121,079,951
金属加工機械			161,955,541		151,967,322
中華人民共和国			2,146,183,388		2,519,062,908
自動車の部分品	KG	160,252,286	345,484,008	238,773,124	488,395,610
自動車	NO	21,866	173,299,219	24,810	162,552,495
プラスチック	MT	238,751	117,997,785	250,061	119,406,481
重電機器			115,283,623		134,152,505
金属加工機械			84,152,536		99,945,338
タイ			847,788,134		861,143,645
自動車の部分品	KG	65,781,838	139,745,967	69,116,544	128,216,079
鉄鋼	MT	629,035	85,013,825	703,578	97,671,220
電気計測機器			64,839,920		60,871,674
原動機	KG	20,424,266	54,954,988	23,883,560	56,089,777
自動車	NO	29,641	53,545,696	20,601	40,554,517
オーストラリア			737,300,849		576,426,546
自動車	NO	195,987	651,794,223	166,769	486,576,882
荷役機械			13,077,198		14,685,270
自動車の部分品	KG	5,465,437	11,270,520	5,557,000	11,078,951
建設用・鉱山用機械			10,276,129		10,417,380
加熱用・冷却用機器			7,127,986		7,531,628
台湾			480,458,501		462,194,696
自動車	NO	37,406	126,663,917	32,803	96,953,297
半導体等製造装置	KG	3,483,696	58,457,771	3,168,168	40,540,499
自動車の部分品	KG	17,575,405	32,702,420	16,569,025	29,639,587
プラスチック	MT	44,023	21,464,136	47,421	18,644,956
非金属鉱物製品			21,098,151		19,186,484

[中部空港]

品名及び国名	数量 単位	5年		4年	
		数量	価額 千円	数量	価額 千円
アメリカ合衆国			286,598,424		278,565,408
原動機	KG	1,069,732	29,002,157	841,332	26,070,527
電気計測機器			18,422,987		19,589,652
自動車の部分品	KG	3,514,503	16,023,296	6,721,231	25,166,198
半導体等製造装置	KG	134,480	12,400,546	132,308	10,842,880
半導体等電子部品			11,147,883		10,425,845
中華人民共和国			202,858,476		231,584,299
半導体等電子部品			39,189,170		49,781,339
電気回路等の機器			19,410,077		22,869,890
科学光学機器			14,788,248		10,310,478
電気計測機器			13,202,259		13,657,089
自動車の部分品	KG	2,380,204	9,571,093	1,360,750	7,852,320
マレーシア			81,218,609		99,433,569
半導体等電子部品			63,922,824		82,569,766
その他の化学製品	MT	30	2,545,258	40	3,266,567
電気回路等の機器			1,363,102		971,553
電気計測機器			1,157,535		1,424,571
半導体等製造装置	KG	12,507	528,345	15,667	930,348
台湾			69,658,216		83,676,961
半導体等電子部品			18,824,339		18,302,128
半導体等製造装置	KG	335,733	11,062,819	410,415	11,698,073
プラスチック	MT	398	4,313,165	543	5,371,159
家庭用電気機器			3,959,850		4,123,677
非金属鉱物製品			2,720,176		3,605,216
大韓民国			56,613,415		59,821,065
電気回路等の機器			9,338,305		5,974,633
電気計測機器			4,521,969		5,559,554
プラスチック	MT	276	2,896,158	347	3,494,049
科学光学機器			2,756,980		2,402,425
家庭用電気機器			2,367,100		4,647,656

[清水港]

品名及び国名	数量 単位	5年		4年	
		数量	価額 千円	数量	価額 千円
アメリカ合衆国			634,530,399		624,729,074
原動機	KG	35,988,123	201,434,861	41,902,158	208,645,122
二輪自動車類			65,522,495		50,916,581
自動車の部分品	KG	33,610,481	60,389,270	35,655,618	68,659,283
科学光学機器			40,017,778		34,916,582
重電機器			33,722,413		21,329,488
中華人民共和国			299,601,205		332,471,350
自動車の部分品	KG	20,007,803	35,660,602	14,832,350	21,139,533
科学光学機器			19,856,615		22,891,063
写真用・映画用材料			18,497,390		17,536,302
プラスチック	MT	28,057	16,136,585	35,433	17,994,873
原動機	KG	3,494,462	15,441,110	3,477,622	11,172,697
タイ			119,609,188		124,208,837
自動車の部分品	KG	10,408,184	13,338,487	8,149,072	9,645,312
科学光学機器			12,444,336		13,492,662
非鉄金属	MT	8,450	10,747,939	7,928	9,989,886
無機化合物	MT	1,181	7,814,725	1,565	11,637,818
鉄鋼	MT	4,914	5,741,872	5,169	5,509,318
ベトナム			97,895,078		91,633,326
科学光学機器			34,340,507		27,876,963
電気回路等の機器			8,376,232		7,350,534
プラスチック製品	KG	2,084,958	5,800,464	1,824,342	5,747,748
絶縁電線及び絶縁ケーブル	KG	1,644,670	3,653,883	1,498,090	2,886,937
自動車の部分品	KG	7,815,310	3,627,063	8,527,486	3,735,821
ドイツ			84,202,304		84,431,481
建設用・鉱山用機械			13,551,906		11,261,071
二輪自動車類			11,547,123		13,657,863
半導体等電子部品			11,237,558		11,374,995
原動機	KG	1,612,906	8,160,809	2,291,013	10,080,184
加熱用・冷却用機器			6,712,464		6,033,094

[四日市港]

品名及び国名	数量 単位	5年		4年	
		数量	価額 千円	数量	価額 千円
中華人民共和国			159,401,712		214,722,292
有機化合物			36,257,193		28,935,875
鉱物性タール及び粗製薬品	MT	228,511	26,528,047	253,916	25,995,630
プラスチック	MT	41,520	15,442,695	58,240	24,489,164
電気回路等の機器			13,836,068		11,056,414
染料・なめし剤及び着色剤	MT	6,851	9,016,216	4,591	6,693,282
英国			107,247,292		80,476,629
自動車	NO	16,439	46,348,938	15,938	34,200,417
建設用・鉱山用機械			3,510,565		3,758,511
電気回路等の機器			1,644,629		628,025
通信機			542,616		1,981
自動車の部分品	KG	125,859	287,327	129,235	283,643
大韓民国			98,702,199		104,936,965
石油製品			71,715,249		75,062,213
有機化合物			7,708,854		4,261,285
染料・なめし剤及び着色剤	MT	5,619	3,067,205	6,368	3,267,819
精油・香料及び化粧品類	MT	3,884	2,709,423	3,997	2,765,306
鉱物性タール及び粗製薬品	MT	18,483	2,277,534	20,056	2,320,046
アメリカ合衆国			91,253,656		77,862,675
ゴム製品	MT	31,335	21,149,719	26,952	12,743,547
有機化合物			9,821,193		15,048,101
建設用・鉱山用機械			9,525,058		-
電気回路等の機器			6,725,839		6,559,521
自動車の部分品	KG	2,123,455	5,325,064	1,587,687	4,924,217
タイ			91,062,446		76,283,620
自動車の部分品	KG	13,374,286	35,009,073	8,306,621	20,774,133
電気回路等の機器			8,437,489		7,670,957
プラスチック	MT	13,169	6,751,767	14,481	6,526,266
電気計測機器			6,525,263		5,008,589
その他の化学製品	MT	4,748	5,617,646	4,481	8,969,057

第 8 表 輸 入 国 別 品 別 表

[管 内]

品 名 及 び 国 名	数量 単位	5 年		4 年	
		数量	価額 千円	数量	価額 千円
中華人民共和国			3,004,491,373		2,897,599,002
衣類及び同附属品			249,327,559		268,803,128
音響・映像機器（含部品）			143,472,927		105,943,808
重電機器			130,361,264		111,779,229
がん具及び遊戯用具	KG	17,344,403	121,606,215	16,109,289	87,398,616
織物用糸及び繊維製品			114,026,591		123,655,006
アメリカ合衆国			1,233,932,345		1,150,740,443
原動機	MT	1,030	190,748,038	1,019	156,213,457
とうもろこし	MT	2,207,158	106,870,979	2,559,883	127,625,213
液化石油ガス	MT	1,026,031	86,020,139	1,048,461	103,184,318
航空機類	MT	542	74,403,447	293	29,712,941
自動車	NO	11,243	69,225,173	8,542	48,225,039
サウジアラビア			1,183,329,827		1,148,176,211
原油及び粗油	KL	15,178,709	1,158,667,737	12,903,489	1,083,883,827
石油製品			13,231,446		30,079,740
プラスチック	MT	27,743	4,797,098	36,258	6,729,446
アルミニウム及び同合金	MT	10,328	3,348,575	50,464	18,635,246
非鉄卑金属くず	MT	2,082	2,220,121	7,018	7,467,568
オーストラリア			794,764,245		1,139,710,814
液化天然ガス	MT	3,880,223	394,003,352	4,620,244	588,027,818
石炭	MT	5,313,636	187,198,903	7,593,868	329,049,767
アルミニウム及び同合金	MT	146,097	49,242,631	158,214	59,783,474
ニッケル及び同合金	MT	10,464	34,130,638	11,086	34,003,613
液化石油ガス	MT	315,388	27,924,627	232,159	22,494,989
タイ			748,907,443		687,599,475
触媒	MT	1,050	52,832,007	1,037	58,320,309
自動車の部分品	KG	27,015,852	46,078,770	21,390,050	33,904,975
絶縁電線及び絶縁ケーブル	KG	17,146,977	41,848,558	17,729,943	40,326,122
プラスチック	MT	156,619	36,366,535	148,851	37,720,572
電気回路等の機器	KG	7,151,902	35,385,452	7,144,635	31,130,582

[名古屋港]

品名及び国名	数量 単位	5年		4年	
		数量	価額 千円	数量	価額 千円
中華人民共和国			2,422,382,010		2,332,707,432
衣類及び同附属品			245,596,089		265,740,040
音響・映像機器（含部品）			130,070,461		94,598,342
重電機器			117,214,494		99,131,072
自動車の部分品	KG	100,998,188	104,702,517	87,817,560	86,384,557
織物用糸及び繊維製品			101,281,390		109,780,531
ベトナム			511,691,337		447,478,381
絶縁電線及び絶縁ケーブル	KG	44,296,739	139,107,467	31,452,231	100,946,808
衣類及び同附属品			49,429,683		40,371,568
自動車の部分品	KG	12,859,691	28,702,471	11,299,301	21,428,642
家具	KG	16,472,946	20,137,132	15,188,321	18,570,326
重電機器			19,450,995		20,293,851
タイ			457,871,639		425,618,570
触媒	MT	1,049	52,813,275	1,010	56,419,066
絶縁電線及び絶縁ケーブル	KG	16,675,548	39,692,038	17,185,444	38,463,714
自動車の部分品	KG	23,079,502	39,442,970	17,971,857	28,072,543
電気回路等の機器	KG	3,726,261	23,217,911	3,482,016	19,213,218
プラスチック	MT	101,263	22,572,032	97,952	24,030,763
アメリカ合衆国			423,794,813		397,848,965
液化天然ガス	MT	530,595	44,764,762	510,022	48,449,444
とうもろこし	MT	936,572	44,548,556	1,138,360	56,860,080
大豆	MT	352,545	34,306,778	391,354	36,491,734
プラスチック	MT	17,370	16,145,210	19,692	16,385,391
音響・映像機器（含部品）			15,419,907		389,763
オーストラリア			406,757,325		502,269,629
液化天然ガス	MT	2,330,927	245,009,251	2,494,771	334,145,740
アルミニウム及び同合金	MT	144,931	48,808,879	156,852	59,220,370
ニッケル及び同合金	MT	10,464	34,130,638	11,086	34,003,613
液化石油ガス	MT	315,388	27,924,627	220,723	21,440,006
その他の採油用種子	MT	166,264	15,453,473	162,255	21,039,773

[中部空港]

品名及び国名	数量 単位	5年		4年	
		数量	価額 千円	数量	価額 千円
アメリカ合衆国			385,705,266		344,867,049
原動機	MT	590	185,631,828	518	153,610,572
航空機類	MT	192	33,773,761	126	26,047,603
金属製品			15,108,842		10,448,266
半導体等電子部品			14,686,060		16,100,861
コック・弁類	KG	37,762	12,726,950	52,781	10,724,444
ドイツ			113,391,314		104,121,781
医薬品	KG	51,089	63,011,823	61,215	59,736,867
原動機	MT	37	11,025,985	24	5,779,443
半導体等電子部品			9,580,950		7,975,766
通信機			2,542,091		5,841,108
航空機類	MT	16	2,286,060	7	1,296,378
中華人民共和国			104,017,149		105,269,113
半導体等電子部品			20,435,541		22,195,595
音響・映像機器（含部品）			9,524,115		6,758,710
科学光学機器			5,588,022		5,977,312
事務用機器			5,351,698		3,412,648
プラスチック	MT	150	4,798,762	203	5,083,661
台湾			89,628,009		74,864,063
半導体等電子部品			50,832,092		36,768,611
事務用機器			8,992,181		6,631,156
記録媒体（含記録済）			3,202,386		3,138,576
原動機	MT	27	1,581,464	35	1,262,459
半導体等製造装置	KG	22,538	1,515,827	16,252	850,299
タイ			68,894,682		55,680,815
半導体等電子部品			22,746,744		14,377,950
音響・映像機器（含部品）			12,157,438		4,460,740
科学光学機器			7,496,079		5,420,661
事務用機器			6,869,039		9,080,071
通信機			2,327,482		2,901,200

[清水港]

品名及び国名	数量 単位	5年		4年	
		数量	価額 千円	数量	価額 千円
中華人民共和国			359,573,719		366,300,324
がん具及び遊戯用具	KG	6,271,107	72,200,514	6,476,037	66,877,325
魚介類及び同調製品	MT	25,911	22,389,756	25,339	27,358,697
有機化合物			19,612,217		21,665,217
絶縁電線及び絶縁ケーブル	KG	5,027,832	13,452,978	4,526,633	11,485,231
プラスチック製品	KG	16,425,431	13,105,623	16,154,168	11,767,247
タイ			136,530,774		123,533,345
魚介類及び同調製品	MT	32,339	26,608,864	32,592	22,937,509
飼料	MT	21,512	12,181,641	27,625	11,687,198
科学光学機器			10,491,444		2,722,864
プラスチック	MT	42,375	9,642,188	39,837	9,994,472
ポンプ及び遠心分離機			8,076,686		8,556,822
アメリカ合衆国			132,386,980		114,513,671
航空機類	MT	96	30,407,217	0	2,432
大豆	MT	194,617	17,734,667	229,186	20,638,390
パルプ	MT	75,228	12,210,259	100,218	14,613,461
とうもろこし	MT	189,788	9,701,157	210,616	10,971,803
紙類及び同製品	MT	40,575	8,370,255	54,574	7,575,412
ベトナム			89,582,190		87,095,682
絶縁電線及び絶縁ケーブル	KG	9,160,251	28,058,625	10,020,777	29,905,412
自動車の部分品	KG	2,336,572	11,421,748	2,230,278	9,987,513
プラスチック製品	KG	7,350,517	4,474,442	7,743,026	4,530,674
コーヒー	KG	12,361,560	4,351,833	15,354,560	4,438,371
家庭用電気機器			4,191,662		3,457,135
台湾			82,489,123		102,254,088
魚介類及び同調製品	MT	50,533	36,272,922	57,925	48,853,705
二輪自動車類			6,080,100		8,027,810
プラスチック	MT	18,894	4,018,716	20,057	4,647,345
医薬品	KG	215,985	1,728,032	217,525	1,604,523
音響・映像機器（含部品）			1,620,957		890,006

[四日市港]

品名及び国名	数量 単位	5年		4年	
		数量	価額 千円	数量	価額 千円
サウジアラビア			875,163,424		826,178,021
原油及び粗油	KL	11,403,599	873,100,797	9,843,637	818,985,643
石油製品			1,852,693		6,826,659
プラスチック	MT	1,270	209,934	2,487	365,719
アラブ首長国連邦			394,982,545		450,060,361
原油及び粗油	KL	5,104,644	392,774,046	5,182,025	445,043,336
液化石油ガス	MT	23,075	2,201,564	-	-
プラスチック	MT	47	6,935	-	-
石油製品			-		665,035
オーストラリア			219,398,494		321,553,024
液化天然ガス	MT	1,235,220	118,521,080	1,525,484	194,293,685
石炭	MT	2,135,159	85,655,220	2,437,017	107,114,037
その他の採油用種子	MT	82,286	7,409,131	84,798	9,846,204
非鉄金属鉱	MT	13,000	4,316,181	30,132	5,376,853
粗鉱物	MT	233,690	1,801,970	237,536	2,151,446
インドネシア			104,674,287		52,361,870
液化天然ガス	MT	520,619	53,932,852	-	-
生ゴム	MT	64,694	13,418,149	84,035	20,404,564
原動機	MT	16,947	7,885,491	10,757	4,935,215
プラスチック	MT	14,473	5,883,672	17,808	5,741,015
絶縁電線及び絶縁ケーブル	KG	4,736,357	5,642,383	3,760,213	4,395,178
アメリカ合衆国			104,442,133		115,910,158
液化石油ガス	MT	703,337	59,706,568	663,355	66,200,234
石油製品			11,680,494		16,130,603
石炭	MT	238,078	11,223,077	73,789	4,590,555
液化天然ガス	MT	127,383	9,006,773	71,396	15,246,123
有機化合物			5,554,475		4,848,190

第 9 表 通過貿易表

[管 内]

(1) 品別表

(単位：MT)

品 名	5 年			4 年		
	合 計	積 換	直 接	合 計	積 換	直 接
1 動物及び動物生産品	365	314	51	1,191	1,155	36
2 植物性生産品	2,339	2,339	—	1,241	1,155	86
3 動植物性油脂	—	—	—	—	—	—
4 調製食料品、飲料及びたばこ	94	94	—	42	42	—
5 鉱物性生産品	34	34	—	419	219	200
6 化学工業生産品	89	78	11	412	411	1
7 プラスチック、ゴム及びその製品	30	30	—	563	563	—
8 皮革、毛皮及びその製品	—	—	—	1	1	—
9 木材及び同製品	255	181	74	815	391	424
10 紙、板紙及びその製品	—	—	—	—	—	—
11 紡織用繊維及び同製品	—	—	—	6	6	—
12 履物、帽子、傘、杖等	—	—	—	—	—	—
13 石、陶磁製品、ガラス等	44	44	—	92	92	—
14 真珠、貴石及び半貴石	—	—	—	—	—	—
15 卑金属及びその製品	5,815	5,815	—	717	717	—
16 機械類及び電気機器	5,874	5,874	—	6,946	6,946	—
17 車両、航空機、船舶等	187,396	186,641	755	187,819	186,922	897
18 科学光学機器	—	—	—	—	—	—
19 武器及び銃砲弾	—	—	—	—	—	—
20 雑 品	30	30	—	5	5	—
21 美術品、収集品等	—	—	—	—	—	—
22 特殊取扱品	—	—	—	—	—	—
合 計	202,365	201,474	891	200,269	198,625	1,644

(2) 国別表

(単位：MT)

国 名	5 年		4 年	
	積出国別	仕向国別	積出国別	仕向国別
大 韓 民 国	12,829	230	14,799	3,138
中 華 人 民 共 和 国	24,724	2,707	34,753	4,382
タ イ	96,251	299	87,419	—
イ ン ド ネ シ ア	45,908	443	33,660	930
イ ン ド	8,299	534	14,281	80
ア メ リ カ 合 衆 国	911	23,921	1,887	25,227
メ キ シ コ	869	52,726	337	42,082
グ ア テ マ ラ	—	9,713	—	8,460
ペ ル	—	20,832	—	20,073
チ リ	—	17,866	—	24,217
そ の 他	12,574	73,094	13,133	71,680
合 計	202,365	202,365	200,269	200,269

[名古屋港]

(1) 品別表

(単位：MT)

品名	5年			4年		
	合計	積換	直接	合計	積換	直接
1 動物及び動物生産品	—	—	—	88	88	—
2 植物性生産品	2,245	2,245	—	1,104	1,087	17
3 動植物性油脂	—	—	—	—	—	—
4 調製食料品、飲料及びたばこ	57	57	—	—	—	—
5 鉱物性生産品	—	—	—	20	20	—
6 化学工業生産品	38	38	—	345	344	1
7 プラスチック、ゴム及びその製品	30	30	—	405	405	—
8 皮革、毛皮及びその製品	—	—	—	1	1	—
9 木材及び同製品	53	53	—	391	391	—
10 紙、板紙及びその製品	—	—	—	—	—	—
11 紡織用繊維及び同製品	—	—	—	6	6	—
12 履物、帽子、傘、杖等	—	—	—	—	—	—
13 石、陶磁製品、ガラス等	44	44	—	92	92	—
14 真珠、貴石及び半貴石	—	—	—	—	—	—
15 卑金属及びその製品	5,815	5,815	—	717	717	—
16 機械類及び電気機器	5,858	5,858	—	5,920	5,920	—
17 車両、航空機、船舶等	151,924	151,924	—	132,214	132,205	9
18 科学光学機器	—	—	—	—	—	—
19 武器及び銃砲弾	—	—	—	—	—	—
20 雑品	30	30	—	5	5	—
21 美術品、収集品等	—	—	—	—	—	—
22 特殊取扱品	—	—	—	—	—	—
合計	166,094	166,094	0	141,308	141,281	27

(2) 国別表

(単位：MT)

国名	5年		4年	
	積出国別	仕向国別	積出国別	仕向国別
大韓民国	11,371	189	12,486	2,484
中華人民共和国	12,629	2,652	15,526	4,164
タイ	83,212	278	67,904	—
インドネシア	37,865	241	20,567	506
インド	7,837	534	12,638	78
アメリカ合衆国	192	17,174	1,156	17,618
メキシコ	868	44,063	331	29,192
グアテマラ	—	7,977	—	6,916
ペルー	—	16,132	—	8,073
チリ	—	13,955	—	14,200
その他	12,120	62,899	10,700	58,077
合計	166,094	166,094	141,308	141,308

第 10 表 船（機）用品積込表

船用品

[管内]

(単位：KL、千円)

区 分		5 年				4 年			
		日本籍		外国籍		日本籍		外国籍	
		数量	価額	数量	価額	数量	価額	数量	価額
鉱油	内国貨物	33,488	3,968,716	64,868	9,117,554	28,986	3,581,960	63,874	9,319,702
	外国貨物	114,998	7,945,200	531,162	37,876,237	98,645	6,601,460	569,269	39,547,654
その他	内国貨物		4,180,423		10,236,756		3,067,152		9,199,632
	外国貨物		7,863,341		781,676		2,483,072		523,975
総計	内国貨物		8,149,139		19,354,310		6,649,112		18,519,334
	外国貨物		15,808,541		38,657,913		9,084,532		40,071,629

[名古屋港]

(単位：KL、千円)

区 分		5 年				4 年			
		日本籍		外国籍		日本籍		外国籍	
		数量	価額	数量	価額	数量	価額	数量	価額
鉱油	内国貨物	9,619	1,320,303	29,834	4,204,999	7,639	1,164,974	34,194	4,963,572
	外国貨物	4,123	268,514	8,403	560,794	3,066	146,130	12,571	623,143
その他	内国貨物		1,620,053		4,592,695		1,187,826		4,168,829
	外国貨物		4,440,844		31,067		18,184		78,782
総計	内国貨物		2,940,356		8,797,694		2,352,800		9,132,401
	外国貨物		4,709,358		591,861		164,314		701,925

[清水港]

(単位：KL、千円)

区 分		5 年				4 年			
		日本籍		外国籍		日本籍		外国籍	
		数量	価額	数量	価額	数量	価額	数量	価額
鉱油	内国貨物	10,695	938,888	1,228	231,739	12,126	1,064,927	2,129	338,229
	外国貨物	-	-	-	-	-	-	-	-
その他	内国貨物		484,798		958,138		379,834		895,329
	外国貨物		841,684		13,650		1,025,004		45,540
総計	内国貨物		1,423,686		1,189,877		1,444,761		1,233,558
	外国貨物		841,684		13,650		1,025,004		45,540

[四日市港]

(単位：KL、千円)

区 分		5 年				4 年			
		日本籍		外国籍		日本籍		外国籍	
		数量	価額	数量	価額	数量	価額	数量	価額
鉱油	内国貨物	641	121,258	8,508	1,099,983	128	31,912	4,612	642,857
	外国貨物	110,875	7,676,686	522,759	37,315,443	95,579	6,455,330	556,698	38,924,511
その他	内国貨物		550,064		1,744,128		275,190		1,566,832
	外国貨物		2,580,813		446,954		1,431,441		204,295
総計	内国貨物		671,322		2,844,111		307,102		2,209,689
	外国貨物		10,257,499		37,762,397		7,886,771		39,128,806

[三河港]

(単位：KL、千円)

区 分		5 年				4 年			
		日本籍		外国籍		日本籍		外国籍	
		数量	価額	数量	価額	数量	価額	数量	価額
鉱油	内国貨物	11,740	1,481,986	16,405	2,245,594	8,878	1,281,790	14,041	1,983,587
	外国貨物	-	-	-	-	-	-	-	-
その他	内国貨物		1,347,133		1,551,773		1,136,764		1,251,104
	外国貨物		-		132,267		7,561		86,388
総計	内国貨物		2,829,119		3,797,367		2,418,554		3,234,691
	外国貨物		-		132,267		7,561		86,388

機用品

[管内]

(単位：KL、千円)

区分		5年				4年			
		日本籍		外国籍		日本籍		外国籍	
		数量	価額	数量	価額	数量	価額	数量	価額
鉱油	内国貨物	86	5,973	1,409	175,745	75	589,149	112	17,116
	外国貨物	11,456	533,417	306,353	13,670,482	1,353	59,682	232,589	10,438,797
その他	内国貨物		5,474,290		16,927,603		4,370,240		340,372
	外国貨物		14,284		744,057		3,167		3,648,862
総計	内国貨物		5,480,263		17,103,348		4,959,389		357,488
	外国貨物		547,701		14,414,539		62,849		14,087,659

[中部空港]

(単位：KL、千円)

区分		5年				4年			
		日本籍		外国籍		日本籍		外国籍	
		数量	価額	数量	価額	数量	価額	数量	価額
鉱油	内国貨物	—	—	0	7,545	—	—	—	—
	外国貨物	11,456	533,417	305,876	13,650,152	1,353	59,682	232,589	10,438,797
その他	内国貨物		731,966		995,130		130,154		337,593
	外国貨物		14,284		744,057		3,167		3,648,862
総計	内国貨物		731,966		1,002,675		130,154		337,593
	外国貨物		547,701		14,394,209		62,849		14,087,659

[静岡空港]

(単位：KL、千円)

区分		5年				4年			
		日本籍		外国籍		日本籍		外国籍	
		数量	価額	数量	価額	数量	価額	数量	価額
鉱油	内国貨物	—	—	—	—	—	—	—	—
	外国貨物	—	—	477	20,330	—	—	—	—
その他	内国貨物		—		—		—		—
	外国貨物		—		—		—		—
総計	内国貨物		—		—		—		—
	外国貨物		—		20,330		—		—

第 11 表 船 舶 及 び 航 空 機 入 港 表

[名古屋港]

国 籍	5 年		4 年	
	隻 数	純トン数	隻 数	純トン数
	隻	トン	隻	トン
合 計	7,100	81,572,545	6,600	75,665,179
日 本	342	8,231,371	282	6,200,053
外 国	6,758	73,341,174	6,318	69,465,126
大 韓 民 国	704	2,430,929	658	2,188,527
中 華 人 民 共 和 国	340	1,888,829	271	1,556,904
台 湾	40	493,421	43	471,533
香 港	1,204	9,998,751	1,110	9,140,393
タ イ	22	109,600	23	111,418
シ ン ガ ポ ー ル	482	6,244,696	403	5,856,111
マ レ ー シ ア	75	1,219,320	58	914,258
フ ィ リ ピ ン	15	63,051	7	39,036
ノ ル ウ ェ ー	49	1,078,900	39	867,006
デ ン マ ー ク	78	1,104,302	23	368,045
英 国	20	546,898	10	305,132
ポ ル ト ガ ル	25	508,381	31	610,798
マ ル タ	69	1,017,175	124	1,685,996
ロ シ ア	18	80,010	19	70,409
キ ブ ロ ス	53	671,593	80	937,449
ア メ リ カ 合 衆 国	14	241,201	16	294,233
ベ リ ー ズ	103	183,264	82	110,307
パ ナ マ	1,918	24,344,758	2,003	26,149,714
バ ハ マ	253	3,951,567	291	4,276,300
ケ イ マ ン 諸 島 (英)	10	165,925	4	62,588
アンティグア・バーブーダ	112	589,619	53	266,805
シ エ ラ レ オ ネ	28	54,407	15	23,349
リ ベ リ ア	579	9,447,285	476	7,531,795
ト ー ゴ	11	15,266	12	16,150
マ ー シ ャ ル	480	5,930,749	404	4,277,530
そ の 他	56	961,277	63	1,333,340

[清水港]

国 籍	5 年		4 年	
	隻 数	純トン数	隻 数	純トン数
合 計	1,626	14,403,666	1,562	13,388,053
日 本	24	105,406	25	194,349
外 国	1,602	14,298,260	1,537	13,193,704
大 韓 民 国	259	1,113,035	228	991,073
中 華 人 民 共 和 国	52	231,335	53	212,958
台 湾	40	493,421	25	310,023
香 港	269	1,426,251	217	1,379,389
シ ン ガ ポ ー ル	201	2,367,330	157	1,715,849
パ ナ マ	318	3,817,455	375	3,995,051
バ ハ マ	65	859,367	53	735,656
アンティグア・バーブーダ	47	226,307	12	46,878
リ ベ リ ア	131	1,625,161	109	1,292,964
マ ー シ ャ ル	141	1,177,611	195	1,418,944
そ の 他	79	960,987	113	1,094,919

[四日市港]

国 籍	5 年		4 年	
	隻 数	純トン数	隻 数	純トン数
合 計	1,614	26,805,223	1,527	25,451,908
日 本	87	4,667,570	62	3,597,366
外 国	1,527	22,137,653	1,465	21,854,542
大 韓 民 国	334	883,783	330	869,576
中 華 人 民 共 和 国	21	425,829	20	220,247
香 港	137	2,455,028	165	2,536,345
シ ン ガ ポ ー ル	143	2,065,115	127	1,496,821
マ ル タ	13	336,482	7	277,624
ベ リ ー ズ	20	26,318	8	9,010
パ ナ マ	430	6,279,639	438	6,927,808
バ ハ マ	25	713,534	31	1,021,076
リ ベ リ ア	180	4,188,084	147	3,998,753
マ ー シ ャ ル	133	2,582,911	84	2,207,887
そ の 他	91	2,180,930	108	2,289,395

[その他の港（開港）]

国 籍	5 年		4 年	
	隻 数	純トン数	隻 数	純トン数
(三河港) 合計	1,191	13,654,445	989	11,622,156
日本	179	3,392,018	140	2,637,665
外国	1,012	10,262,427	849	8,984,491
大韓民国	248	1,083,372	171	652,260
ベリズマ	121	142,050	85	97,635
パナマ	338	4,354,408	310	4,150,901
その他の	305	4,682,597	283	4,083,695
(衣浦港) 合計	504	6,774,232	540	7,550,287
日本	17	387,525	12	298,670
外国	487	6,386,707	528	7,251,617
ベリズマ	43	59,734	50	62,575
パナマ	192	2,338,267	207	2,918,070
リアベリ	49	1,202,083	52	1,321,967
その他の	203	2,786,623	219	2,949,005
(田子の浦港) 合計	70	528,956	76	460,301
日本	—	—	—	—
外国	70	528,956	76	460,301
(御前崎港) 合計	205	3,005,925	186	2,398,929
日本	9	176,770	8	154,890
外国	196	2,829,155	178	2,244,039
(津港) 合計	23	49,736	36	76,343
日本	—	—	—	—
外国	23	49,736	36	76,343

[その他の港（不開港）]

国 籍	5 年		4 年	
	隻 数	純トン数	隻 数	純トン数
合計	116	3,730,716	118	3,656,866
日本	31	1,730,493	23	1,728,038
外国	85	2,000,223	95	1,928,828

[中部空港]

国 籍	5 年	4 年
	機 数	機 数
合 計	11,012	4,593
日 本 国	684	37
外 国	10,328	4,556
大 韓 民 国	2,330	417
中 華 人 民 共 和 国	1,192	48
台 湾	1,258	532
香 港	1,084	310
ア メ リ カ 合 衆 国	1,572	1,437
そ の 他	2,892	1,812

[静岡空港]

国 籍	5 年	4 年
	機 数	機 数
合 計	218	—
日 本 国	—	—
外 国	218	—

[その他の空港（不開港）]

国 籍	5 年	4 年
	機 数	機 数
合 計	—	—
日 本 国	—	—
外 国	—	—

附 表

2023年版 品目分類基準表(輸出)

概況品コード P.C.Code	単位 Unit	概況品目 Articles	統計品目番号(HSコード) HS-Code
0		食料品及び動物 FOOD AND LIVE ANIMALS	01, 0201~0208, 0210, 03~04, 07~10, 1101~1107, 1210, 1212.21, 1212.91~1212.99, 1213~1214, 1517, 16~21, 2209, 23, 2404.91
001	NO	生きた動物 LIVE ANIMALS	01
003	MT	肉類及び同調製品 MEAT AND MEAT PREPARATION	0201~0208, 0210, 1601.00-9, 1602.10-9, 1602.20~1602.50, 1602.90-9
005	MT	酪農品及び鳥卵 DAIRY PRODUCTS AND EGGS	0401~0408
00501	MT	ミルク、クリーム及びバター MILK, CREAM AND BUTTER	0401~0405
007	MT	魚介類及び同調製品 FISH AND FISH PREPARATION	03, 1604~1605
00701	MT	魚介類 FISH	03
0070101	MT	(鮮魚、冷蔵魚及び冷凍魚) FISH,FRESH,CHILLED,FROZEN	0301~0304
00701011	MT	《かつお》 SKIPJACK AND BONITO	0302.33, 0303.43, 0303.89-4, 0304.87-2
00701012	MT	《まぐろ》 ALBACORE AND TUNA	0302.31~0302.32, 0302.34~0302.39, 0303.41~0303.42, 0303.44~0303.49, 0304.49-1, 0304.59-1, 0304.87-1
00701013	KG	《たら》 TARA	0302.55, 0302.59-1, 0303.67, 0303.69-1, 0304.75, 0304.94-9
00701014	KG	《たらのみすり身》 SURIMI OF TARA	0304.94-1
00701015	KG	《さけ》 SALMON	0302.13~0302.14, 0303.11~0303.13, 0304.41, 0304.81
0070103	MT	(甲殻類及び軟体動物) CRUSTACEA AND MOLLUSCS	0306~0308, 0309.90-1~2
00701031	MT	《かに》 CRABS	0306.14, 0306.33, 0306.93
00705	MT	魚介類の調製品 FISH PREPARATION	1604~1605
009	MT	穀物及び同調製品 CEREALS,CEREAL PREPARATION	10, 1101~1104, 1107, 1901.20, 1902, 1904~1905
00901	MT	小麦粉 WHEAT FLOUR	1101, 1103.11
00903	MT	米 RICE	1006
011	KG	果実及び野菜 FRUITS AND VEGETABLES	07~08, 1105~1106, 1210, 1212.21, 1212.91~1212.99, 1903, 2001~2007, 2008.11~2008.97, 2008.99-01, 2008.99-03~-09, 2009
01101	KG	果実 FRUITS	08, 1106.30, 2006~2007, 2008.11~2008.97, 2008.99-01, 2008.99-03~-09, 2009.11~2009.49, 2009.61~2009.90
0110101	MT	(みかん) MANDARIN ORANGES	0805.21~0805.29
0110103	MT	(りんご) APPLES	0808.10, 0813.30
01103	KG	野菜 VEGETABLES	07, 1105, 1106.10~1106.20, 1210, 1212.21, 1212.91~1212.99, 1903, 2001~2005, 2009.50
0110303	KG	(乾燥きのこ) MUSHROOMS(DRIED)	0712.31~0712.39
013	MT	糖類及び同調製品・はちみつ SUGAR,SUGAR PREPARATION & HONEY	0409, 17
015	MT	コーヒー・茶・ココア・香辛料類 COFFEE,TEA,COCOA AND SPICE	0901.11~0901.22, 0902~0910, 1801, 1803~1806, 2101
01501	MT	茶 TEA	0902
017	MT	飼料 FEEDING-STUFF FOR ANIMALS	0901.90, 1213~1214, 1802, 23
01701	MT	魚介類の粉、ミール及びペレット FISH FLOURS, MEAL AND PELLETS	2301.20
01703	MT	配合飼料(ペットフードを含む) MIXED FEED.INCLUDE PETFOOD	2309
019		その他の調製食料品 OTHER FOOD PREPARATION	1517, 1601.00-1, 1602.10-1, 1602.90-1, 1603, 1901.10, 1901.90, 2008.99-02, 2102~2106, 2209, 2404.91
1		飲料及びたばこ BEVERAGES AND TOBACCO	2201~2206, 2208, 2401~2403, 2404.11, 2404.19-1
101	KL	飲料 BEVERAGES	2201~2206, 2208
103	KG	たばこ TOBACCO	2401~2403, 2404.11, 2404.19-1
10301	MT	葉たばこ TOBACCO.UNMANUFACTURED	2401
2		原材料 CRUDE MATERIALS	05~06, 1201~1209, 1211, 1212.29, 13~14, 2501~2518, 2519.10, 2519.90-19, 2520.10, 2521, 2524~2530, 26, 2714, 4001~4004, 4101~4103, 4115.20, 4301, 4401.11~4401.12, 4401.31~4401.49, 4402~4409, 4501~4502, 47, 5001~5003, 5101~5105, 5201~5203, 5301~5305, 5501~5507, 6309~6310, 7019.12, 7102.10~7102.29, 7105, 7112.30, 7112.92~7112.99, 7204.10~7204.49, 7401, 7404, 7501, 7503, 7602, 7802, 7902, 7903.10, 8002, 8104.20

201	MT	原皮及び毛皮(未仕上) HIDE,SKINS AND FUR SKINS	4101~4103, 4115.20, 4301
203	MT	採油用の種・ナット及び核 SEEDS,NUTS,KERNELS FOR OIL	1201~1208
205	MT	生ゴム CRUDE RUBBER	4001~4004
20501	MT	合成ゴム SYNTHETIC RUBBER	4002.11~4002.70, 4002.91, 4002.99-1
207		木材及びコルク WOOD,LUMBER AND CORK	4401.11~4401.12, 4401.31~4401.49, 4402~4409, 4501~4502
20701		木材 WOOD	4403~4404, 4406~4409
2070101		(製材) WOOD SHAPED OR SIMPLY WORK	4406~4409
209	MT	パルプ及び古紙 PULP,WASTE PAPER	47
211	MT	織物用繊維及びくず TEXTILE FIBERS,THEIR WASTE	1404.20, 5001~5003, 5101~5105, 5201~5203, 5301~5305, 5501~5507, 6309~6310, 7019.12
21105	MT	人造繊維 SYNTHETIC FIBERS	5501~5507
2110501	KG	(合成繊維短繊維) SYNTHETIC STAPLE FIBERS	5501, 5503, 5506
2110503	MT	(ビスコースレーヨン短繊維) STAPLE FIBERS OF VISCOSE RAYON	5504.10
213	MT	粗鉱物 CRUDE MINERALS	2501~2518, 2519.10, 2519.90-19, 2520.10, 2521, 2524~2530, 2618~2619, 2621, 2714, 7102.10~7102.29, 7105
21301	MT	耐火性材料 CLAY,OTHER REFRACTORY MINERA	2504, 2507~2508, 2518, 2519.10
215	MT	金属鉱及びくず METALLIFEROUS AND SCRAP	2601~2617, 2620, 7112.30, 7112.92~7112.99, 7204.10~7204.49, 7401, 7404, 7501, 7503, 7602, 7802, 7902, 7903.10, 8002, 8104.20
21501	MT	(鉄鋼くず) FERROUS WASTE AND SCRAP	7204.10~7204.49
217		その他の動植物性原材料 CRUDE ANIMAL & VEGETABLE	05~06, 1209, 1211, 1212.29, 13, 1401, 1404.90
21701	MT	寒天 AGAR-AGAR	1302.31
3		鉱物性燃料 MINERAL FUELS	2701~2705, 2708~2713, 2715, 3403.11~3403.19
301	MT	石炭、コークス及び練炭 COAL,COKE AND BRIQUETTES	2701~2704
30101	MT	(コークス) COKES	2704
303		石油及び同製品 PETROLEUM,THEIR PRODUCTS	2708~2710, 2712~2713, 2715, 3403.11~3403.19
30301		石油製品 PETROLEUM PRODUCTS	2708, 2710.12, 2710.19-1~-6, 2710.20-1~-6, 2712~2713, 2715, 3403.11~3403.19
3030101	KL	(揮発油) PETROLEUM SPIRITS	2710.12-1, 2710.20-1
3030103	KL	(灯油(含ジェット燃料油)) KEROSENE,INCLUDE JETFUEL	2710.12-2, 2710.19-1, 2710.20-2
3030105	KL	(軽油) GAS OIL	2710.19-2, 2710.20-3
3030107	KG	(潤滑油及びグリス) LUBRICATING OILS & GREASES	2710.19-59, 2710.19-6, 2710.20-59, 2710.20-6, 3403.11~3403.19
305	MT	天然ガス及び製造ガス GAS,NATURAL & MANUFACTURED	2705, 2711
4	MT	動植物性油脂 ANIMAL & VEGETABLE OIL,FAT	0209, 1501~1516, 1518, 1521~1522, 3823
401	MT	動物性油脂 ANIMAL OIL,FAT	0209, 1501~1506
403	MT	植物性油脂 VEGETABLE OIL,FAT	1507~1514, 1515.11~1515.60, 1515.90-9
405	MT	加工油脂及びろう PROCESSED OILS & FATS,WAX	1515.90-1, 1516, 1518, 1521~1522, 3823
5		化学製品 CHEMICALS	1108~1109, 1520, 2207, 2404.12, 2404.19-9, 2404.92~2404.99, 2706~2707, 28~31, 3201~3214, 3215.11~3215.19, 33, 3401~3402, 3403.91~3403.99, 3404~3405, 3407, 35~36, 3801~3815, 3817~3822, 3824~3921
501		元素及び化合物 CHEMICAL ELEMENTS,COMPOUND	1520, 2207, 28, 2901~2935, 2940, 2942
50101		有機化合物 ORGANIC CHEMICALS	1520, 2207, 2901~2935, 2940, 2942
5010103	KG	(キシレン) XYLENE	2902.41~2902.44
5010107	MT	(ラクトン及びラクタム) LACTONES & LACTAMS	2932.20, 2933.71~2933.79
5010109	KG	(テレフタル酸) TEREPHTHALIC ACID	2917.36-1
50103	MT	無機化合物 INORGANIC CHEMICALS	2801~2843, 2847~2850, 2853
5010301	MT	(酸化チタン) TITANIUM OXIDES	2823
5010303	MT	(かせいソーダ) CAUSTIC SODA	2815.11~2815.12
5010305	MT	(酸化アルミニウム) ALUMINIUM OXIDES	2818.20

5010307	MT	(塩化アンモニウム) AMMONIUM CHLORIDE	2827.10
503	MT	鉱物性タール及び粗製薬品 MINERAL TAR,CRUDE CHEMICAL	2706~2707
505	MT	染料・なめし剤及び着色剤 DYEING TANNING,COLOURING	3201~3214, 3215.11~3215.19
50501	MT	有機合成染料及びレーキ顔料 SYNTHETIC ORGANIC DYESTUFF	3204~3205
50503	MT	塗料類 PAINTS	3207~3214
507	KG	医薬品 MEDICAL PRODUCTS	2936~2939, 2941, 3001~3005, 3006.10~3006.60, 3006.91~3006.93, 3822.11~3822.19
50701	KG	プロビタミン及びビタミン VITAMINS AND PROVITAMINS	2936
50703	KG	ビタミン製剤 VITAMIN PREPARATION	3004.50
50705	KG	抗生物質 ANTIBIOTICS	2941
50709	KG	抗生物質製剤 ANTIBIOTICS PREPARATION	3003.10~3003.20, 3004.10~3004.20
509	MT	精油・香料及び化粧品類 ESSENTIAL OILS,PERFUME	33, 3401~3402, 3405
50901	MT	化粧品 TOILET PREPARATION	3303~3307, 3401.11, 3401.20
50903	MT	くつずみ及びクレンザー類 POLISH,SIMILAR PREPARATION	3405
511	MT	肥料 FERTILIZERS	31
51101	MT	窒素肥料 NITROGENOUS FERTILIZERS	3102
5110101	MT	(硫酸アンモニウム) AMMONIUM SULPHATE	3102.21
5110103	MT	(尿素) UREA	3102.10
513	MT	火薬類 EXPLOSIVE & PYROTECNIC	36
515	MT	プラスチック PLASTIC MATERIALS	3901~3921
51501	MT	メラミン樹脂 MELAMIN RESINS	3909.20
51503	MT	塩化ビニール樹脂 POLYVINYL CHLORIDE RESINS	3904.10~3904.30, 3915.30, 3916.20, 3917.23, 3917.32-1, 3917.39-1, 3918.10, 3919.10-2, 3919.90-3, 3920.43~3920.49, 3921.12, 3921.90-4
5150301	MT	(原料用塩化ビニール樹脂) POLYVINYL IN BULK	3904.10~3904.22
5150303	MT	(塩化ビニール樹脂製品) POLYVINYL PREPARATION	3916.20, 3917.23, 3917.32-1, 3917.39-1, 3918.10, 3919.10-2, 3919.90-3, 3920.43~3920.49, 3921.12, 3921.90-4
51505	MT	ポリエチレン POLYETHYLENE	3901.10~3901.20, 3916.10, 3917.21, 3918.90, 3920.10, 3921.19-1, 3921.90-1
51507	KG	ポリスチレン POLYSTYRENE	3903.11~3903.19, 3920.30, 3921.11
517	MT	その他の化学製品 CHEMICAL MATERIALS N.E.S.	1108~1109, 2404.12, 2404.19-9, 2404.92~2404.99, 3006.70, 3403.91~3403.99, 3404, 3407, 35, 3801~3815, 3817~3821, 3822.90, 3824, 3825.10~3825.20, 3825.41~3825.90, 3826~3827
6		原料別製品 MANUFACTURED GOODS	2519.90-11, 2519.90-9, 2520.20, 2522~2523, 3816, 4005~4014, 4016~4017, 4104~4114, 4115.10, 4201, 4205, 4302, 4401.21~4401.22, 4410~4421, 4503~4504, 48, 5004~5007, 5106~5113, 5204~5212, 5306~5311, 54, 5508~5516, 56~60, 6301~6308, 6501~6502, 68~69, 7001~7018, 7019.11, 7019.13~7019.90, 7020~7101, 7102.31~7102.39, 7103~7104, 7106~7107, 7110~7111, 7201~7203, 7204.50, 7205~7229, 73, 7402~7403, 7405~7419, 7502, 7504~7601, 7603~7801, 7804~7901, 7903.90, 7904~8001, 8003~8103, 8104.11~8104.19, 8104.30~8104.90, 8105~8303, 8306~8311
601	MT	革及び同製品・毛皮 LEATHER,DRESSED FUR SKINS	4104~4114, 4115.10, 4201, 4205, 4302
603	MT	ゴム製品 RUBBER MANUFACTURED	4005~4014, 4016~4017, 5604
60301	MT	ゴム加工材料 MATERIALS OF RUBBER	4005~4009, 5604
60303	KG	ゴムタイヤ及びチューブ RUBBER TIRES AND TUBES	4011~4013
6030301	KG	(自動車用タイヤ及びチューブ) TIRES AND TUBES(VEHICLES)	4011.10~4011.20, 4011.40, 4013.10
6030303	KG	(自転車用タイヤ及びチューブ) TIRES AND TUBES(CYCLES)	4011.50, 4013.20
60305	KG	ベルト及びベルチング BELT AND BELTING	4010
605		木製品及びコルク製品(除家具) WOOD & CORK MANUFACTURED	4401.21~4401.22, 4410~4421, 4503~4504
60501		合板 PLYWOOD	4412
6050101	SM	(普通合板) NORMAL PLYWOOD	4412.33-9, 4412.34-9, 4412.39-9
6050105		(特殊合板) SPECIAL PLYWOOD	4412.33-1, 4412.34-1, 4412.39-1, 4412.41~4412.99
60503	MT	木製品(合板を除く) WOODEN MANUFACTURES	4414~4421

6050301	MT	(家事用具類) HOUSEHOLD UTENSILS	4419
606	MT	紙類及び同製品 PAPER & PAPER MANUFACTURES	48
60601	MT	紙及び板紙 PAPER AND PAPERBAG	4801~4812, 4814, 4823.90-1
6060101	MT	(新聞用紙) NEWSPRINT PAPER	4801
6060103	KG	(印刷・筆記・図画用紙) PRINTING, WRITING PAPER	4802.54, 4802.55-1, 4802.56-1, 4802.57-1, 4802.58-1
6060107	MT	(包装用紙) WRAPPING PAPER	4804.21~4804.49, 4805.30
60601071	MT	《クラフト紙のもの》 WRAPPING PAPER FOR KRAPHT	4804.21~4804.49
6060109	MT	(その他の用紙) PAPER N.E.S.	4802.61~4802.69, 4806
6060111	MT	(板紙) PAPERBOARD	4802.55-9, 4802.56-9, 4802.57-9, 4802.58-9, 4804.11~4804.19, 4804.51, 4804.52-1, 4804.59-1, 4805.11~4805.12
60601111	MT	《クラフト紙のもの》 PAPERBOARD FOR KRAPHT	4804.11~4804.19, 4804.51
6060113	MT	(建築及び家具用の加工紙) BUILDING BOARD PAPER	4814
60603	KG	封筒及び雑記帳等の紙製品 ENVELOPES, NOTEBOOKS, PAPER	4817, 4819.60, 4820
60605	KG	紙袋・紙テープ及び紙タオル BAGS, TAPES, TOWELS OF PAPER	4818.20~4818.50, 4819.10~4819.50, 4822, 4823.61~4823.69
607		織物用糸及び繊維製品 TEXTILE YARN, FABRICS	5004~5007, 5106~5113, 5204~5212, 5306~5311, 54, 5508~5603, 5605~5609, 57~60, 6301~6308, 6501~6502, 7019.13, 7019.61~7019.73
60701	MT	織物用糸 TEXTILE YARN AND THREAD	5004~5006, 5106~5110, 5204~5207, 5306~5308, 5401~5406, 5508~5511, 5605~5606, 7019.13
6070101	KG	(毛糸) YARN OF WOOL & ANIMAL HAIR	5106~5110
6070103	MT	(綿糸) YARN & THREAD OF COTTON	5204~5207
6070105	MT	(合成繊維糸) YARN OF SYNTHETIC FABRICS	5401.10, 5402, 5404, 5406, 5508.10, 5509, 5511.10~5511.20, 5605
6070107	MT	(人絹糸) YARN OF MAN-MADE FILAMENTS	5401.20, 5403, 5405
60703		織物 WOVEN FABRICS	5007, 5111~5113, 5208~5212, 5309~5311, 5407~5408, 5512~5516, 5801~5803, 5811, 5902, 5905, 60, 7019.61~7019.73
6070301	SM	(綿織物) COTTON FABRICS, WOVEN	5208~5212, 5801.21~5801.27, 5802.10, 5803.00-1
6070303	SM	(絹織物) SILK FABRICS, WOVEN	5007
6070305	SM	(毛織物) WOOLLEN FABRICS, WOVEN	5111~5113, 5801.10
6070307	SM	(合成繊維織物) SYNTHETIC FABRICS, WOVEN	5407, 5512~5515, 5801.31~5801.37
6070313	KG	(メリヤス編物及びびクロセ編物) KNITTED OR CROCHED FABRICS	60
60705		繊維二次製品(除衣類) TEXTILE MATERIALS N.E.S.	5601~5603, 5607~5609, 57, 5804~5810, 5901, 5903~5904, 5906~5911, 6301~6308, 6501~6502
6070501	MT	(チュール及びびしゅう布類) TULLE, EMBROIDERY WEARS	5804, 5806, 5807.10, 5810
60705011	MT	《ししゅう布類》 EMBROIDERIES	5810
6070503	NO	(包装用の袋) BAGS AND SACKS	6305
6070505	NO	(毛布及びびぎ掛け) BLANKETS, COVERLETS	6301
6070507	SM	(敷物類) FLOOR COVERINGS	57, 5904
60705071	SM	《じゅうたん類》 CARPETS, CARPETING AND RUGS	5701~5702, 5703.10, 5703.29, 5703.39~5703.90, 5705
6070509	MT	(特殊織物及び同製品) SPECIAL TEXTILE FABRICS	5601~5603, 5607~5609, 5807.90, 5808~5809, 5901, 5903, 5906~5911, 6302~6304, 6306~6308, 6501~6502
60705091	MT	《ひも・綱及びケーブル》 CORDAGE, CABLES AND ROPES	5607
60705092	KG	《漁網》 FISHING NET	5608.11
609		非金属鉱物製品 NON-METALLIC MINERAL WARE	2519.90-11, 2519.90-9, 2520.20, 2522~2523, 3816, 68~69, 7001~7018, 7019.11, 7019.14~7019.19, 7019.80~7019.90, 7020~7101, 7102.31~7102.39, 7103~7104
60901	MT	セメント CEMENT	2523
60903	SM	タイル TILE	6907

60907		ガラス及び同製品 GLASS AND GLASSWARE	7001~7018, 7019.11, 7019.14~7019.19, 7019.80~7019.90, 7020
6090701	SM	(板ガラス) SHEETS,CAST,ROLLED GLASS	7003.12~7003.20, 7004~7005
60907011	SM	《普通板ガラス》 SHEETS GLASS	7004
60907012	SM	《みがき板ガラス》 POLISHED GLASS	7005
6090703	KG	(ガラス鏡) GLASS MIRROR	7009
6090705	KG	(ガラス製品) GLASS WARE	7010, 7013~7014, 7016.10, 7017~7018, 7020
60907051	KG	《ガラス製びん及びコップ》 TABLE GLASS WARE	7013.10~7013.49
60907052	KG	《模造真珠及びビーズ類》 IMITATION PRECIOUS	7018.10
6090707	KG	(陰極線管用のもの) FOR CATHOD-RAY TUBES	7011.20
60909	MT	陶磁器 CHINA WARE	6911~6913
6090901	MT	(食器・台所用品及び喫茶用具) HOUSEHOLD WARE	6911.10
6090903	MT	(陶磁器の雑製品) CHINA WARE N.E.S.	6911.90, 6912~6913
60911	GR	真珠 PEARLS	7101
611	MT	鉄鋼 IRON AND STEEL PRODUCTS	7201~7203, 7204.50, 7205~7307
61101	MT	銑鉄 PIG IRON	7201~7203, 7205
6110101	MT	(合金鉄) SPIEGELEISEN & FERRO-ALLOY	7201.50, 7202
61103	MT	ピレット及びシートバー等 BLOOM,BILLETS,SEET BARS	7207, 7218.91~7218.99, 7224.90
6110301	MT	(鉄鋼のスラブ) SLABS	7207.12-1, 7207.20-2
61105	MT	鉄鋼の棒・形鋼及び線 IRON AND STEEL WIRE,BARS	7213~7217, 7221~7223, 7227~7229
6110501	MT	(鉄鋼の棒) IRON AND STEEL BARS	7213~7215, 7221, 7222.11~7222.30, 7227, 7228.10~7228.60, 7228.80
6110503	MT	(形鋼) SHAPES AND SECTIONS	7216, 7222.40, 7228.70
6110505	MT	(鉄鋼の線) STEEL BARS AND RODS WIRE	7217, 7223, 7229
61107	MT	鉄鋼のフラットロール製品 FLAT-ROLLED PRODUCTS	7208~7212, 7219~7220, 7225~7226
6110701	MT	(ステンレス鋼板類) THOSE OF STAINLESS STEEL	7219~7220
61107011	MT	《ステンレス薄板》 STAINLESS STEEL SHEETS	7219.14, 7219.24, 7219.33~7219.35, 7220.20-914, 7220.20-924
6110703	MT	(合金鋼板類) THOSE OF OTHER ALLOY STEEL	7225~7226
61107031	MT	《けい素鋼板類》 SILICON-ELECTRICAL STEEL	7225.11~7225.19, 7226.11~7226.19
6110705	MT	(めっき等鋼板類) CLAD,PLATED OR COATED	7210, 7212
61107051	MT	《亜鉛めっき鋼板類》 PLATED WITH ZINC	7210.30~7210.49, 7212.20~7212.30
6110709	MT	(その他のフラットロール製品) OTHER FLAT-ROLLED PRODUCTS	7208~7209, 7211
61107091	MT	《薄板(3mm未満)》 THICKNESS OF LESS THAN 3MM	7208.10-092, 7208.27, 7208.39, 7208.40-092, 7208.54, 7209.16~7209.18, 7209.26~7209.28, 7211.19-092, 7211.23-092~-094, 7211.29-092~-094
61113	MT	軌条及びその他の鉄道線路建設材 RAILES & RAILWAY MATERIALS	7302
6111301	MT	(軌条) RAILS	7302.10
61117	MT	管及び管用継手 TUBES,PIPES AND FITTINGS	7303~7307
6111701	MT	(鋼管) TUBES AND PIPES	7304~7306
613	MT	非鉄金属 NONFERROUS METALS	7106~7107, 7110~7111, 7402~7403, 7405~7412, 7502, 7504~7507, 7601, 7603~7609, 7801, 7804, 7901, 7903.90, 7904~7905, 8001, 8003, 8007.00-1, 8101~8103, 8104.11~8104.19, 8104.30~8104.90, 8105~8113
61301	MT	銅及び同合金 COPPER AND COPPER ALLOYS	7402~7403, 7405~7412
6130101	MT	(黄銅) BRASS	7403.21, 7407.21, 7408.21, 7409.21~7409.29, 7411.21
6130103	MT	(電氣用裸銅線) BARE COPPER WIRE	7408.19-1
6130105	MT	(銅・同合金の板・帯(除黄銅)) PLATES,SHEETS,STRIP	7409.11~7409.19, 7409.31~7409.90
6130107	MT	(銅・同合金の管類(除黄銅)) TUBES,PIPES BLANKS	7411.10, 7411.22~7411.29
61303	MT	アルミニウム及び同合金 ALUMINIUM	7601, 7603~7609
6130301	MT	(アルミニウム等の塊) ALUMINIUM OF UNWROUGHT	7601
6130303	MT	(アルミニウム等の板及び帯) ALUMINIUM IN PLATES,SHEETS	7606
61305	MT	亜鉛及び同合金 ZUNC AND ZINC ALLOYS	7901, 7903.90, 7904~7905

6130501	MT	(亜鉛及び同合金の塊) ZINC OF UNWROUGHT	7901
61307	MT	チタン及び同合金 TITANIUM AND ITS ALLOYS	8108
61309	GR	白金族の金属 PLATINUM OF GROUP	7110~7111
6130901	GR	(ロジウム) RHODIUM	7110.31~7110.39
615		金属製品 MANUFACTURES OF METALS	7308~7326, 7413~7419, 7508, 7610~7616, 7806, 7907, 8007.00-9, 82, 8301~8303, 8306~8311
61501	MT	構造物及び同建設材 STRUCTURAL PARTS	7308, 7610
6150101	MT	(鉄鋼製構造物及び同建設材) STRUCTURAL PARTS IN IRON	7308
61503	MT	貯蔵用及び輸送用の金属製容器 METAL CONTAINER	7309~7311, 7611~7613
6150301	MT	(貯蔵タンク) TANKS,VATS,RESERVOIRS	7309, 7611
61503011	MT	《鉄鋼製貯蔵タンク》 TANKS OF IRON	7309
61507	MT	より線・網及び網類 WIRE PRODUCTS	7312~7314, 7413, 7614
6150701	MT	(鉄鋼製より線及び鋼) WIRE PRODUCTS OF IRON	7312
6150703	MT	(鉄鋼製網) WOVEN GAUZE OF IRON	7314.12~7314.49
61509	MT	くぎ、ねじ、ボルト及びナット類 NAILS,BOLTS,NUTS ETC.	7317~7318, 7415
6150901	MT	(くぎ及び画びょう類) NAILES,STAPLES,ETC.	7317, 7415.10
61509011	MT	《鉄鋼製線くぎ》 WIRE NAILES OF IRON-STEEL	7317.00-1
6150903	MT	(鉄鋼製ボルト及びナット類) BOLTS OF IRON AND STEEL	7318.15~7318.16, 7318.21~7318.22
6150905	MT	(鉄鋼製ねじ) SCREWS OF IRON AND STEEL	7318.11~7318.14
61511	KG	手道具類及び機械用工具 TOOLS FOR USE IN HAND	8201~8210
6151101	KG	(レンチ及びスパナー) WRENCHES AND SPANNERS	8204
61513		刃物 CUTLERY	8211~8215
6151301	KG	(食卓用ナイフ及びフォーク類) TABLE KNIVES,FORKS SPOONS	8211.10~8211.91, 8215
61515	KG	単金属製の家庭用品 HOUSEHOLD EQUIPMENT	7321, 7323, 7418.10, 7615.10, 8306.21~8306.30
6151501	KG	(ストーブ及びレンジ類) STOVES,OVENS ETC.	7321
61517	MT	錠・かぎ及び取付具 LOCKSMITH,WARES	8301~8302
61519	MT	鉄鋼製くさり及び同部分品 CHAIN AND PARTS THEREOF	7315
61521	KG	手針・ピン及び留金類 PIN AND NEEDLES	7319, 8308.10
7		機械類及び輸送用機器 MACHINERY,TRANSPORT EQUIP.	84, 8501~8512, 8514~8522, 8523.52, 8524~8535, 8536.10~8536.69, 8536.90~8544.60, 8545~8709, 8711~8714, 8716~8802, 8806~8807, 89, 9014.20~9014.90, 9017.30-1, 9018.11~9018.20, 9018.41, 9018.50-1, 9018.90-1~2, 9022, 9026.20-1, 9027.90-1, 9028.30, 9029.20-1, 9030, 9031.80-1, 9031.90-1, 9032.10-1, 9032.89-1, 9032.90
701		一般機械 MACHINERY	8401~8413, 8414.10~8414.40, 8414.59~8414.90, 8415~8417, 8418.30~8418.91, 8418.99-9, 8419~8421, 8422.19~8422.90, 8423~8449, 8450.20~8451.10, 8451.29~8467.19, 8467.81~8467.99, 8468~8487, 8508.19~8508.70, 8528.42, 8528.52, 8528.62, 8608, 8701.10, 8701.30, 8701.91-1, 8701.92-1, 8701.93-1, 8701.94-1, 8701.95-1
70101	KG	原動機 POWER GENERATING MACHINE	8401~8402, 8404, 8406~8412
7010101	KG	(蒸気発生ボイラー等) STEAM GENERATING BOILERS	8402, 8404
7010103	KG	(内燃機関) INTERNAL COMBUTION ENGINES	8407~8409, 8411.11~8411.22, 8411.91, 8412.10
70101031	KG	《車両用》 VEHICLES ENGINES	8407.31~8407.34, 8408.20, 8409.91-1, 8409.99-1
70101032	KG	《その他》 ENGINES OTHER THAN VEHICLE	8407.10~8407.29, 8407.90~8408.10, 8408.90~8409.10, 8409.91-2~9, 8409.99-2~9, 8411.11~8411.22, 8411.91, 8412.10
7010105	KG	(ウォータータービン等) WATER TURBINES	8410, 8412.21~8412.29
70103		農業用機械 AGRICULTURAL MACHINERY	8424.41~8424.82, 8432~8436, 8701.10, 8701.30, 8701.91-1, 8701.92-1, 8701.93-1, 8701.94-1, 8701.95-1
7010301	NO	(トラクター(除道路走行用)) TRACTORS	8701.10, 8701.30, 8701.91-1, 8701.92-1, 8701.93-1, 8701.94-1, 8701.95-1
70105		事務用機器 OFFICE MACHINES	8443.31~8443.32, 8443.99, 8470~8473, 8528.42, 8528.52, 8528.62
7010503	NO	(電卓類) CALCULATING MACHINES	8470.10~8470.30
7010505	NO	(電算機類(含周辺機器)) COMPUTERS AND UNITS	8443.31~8443.32, 8471, 8528.42, 8528.52, 8528.62
70105056	NO	《印刷装置》 PRINTING UNITS	8443.32-1

70105057	NO	《記憶装置》 STORAGE UNITS	8471.70
7010507	KG	(電算機類の部分品) PARTS OF CUMPUTER	8443.99 , 8473.30
70107		金属加工機械 METALWORKING MACHINERY	8454~8463 , 8466.93~8466.94 , 8468 , 8485.10
7010701	NO	(工作機械) MACHINE TOOLS	8456~8461
70107011	NO	《旋盤》 LATHES	8458
70107012	NO	《研削盤》 GRINDING MACHINES	8460.12~8460.39
7010703	MT	(金属圧延機) ROLLING MILLS	8455
70109		繊維機械 TEXTILE MACHINES	8444~8449 , 8450.20~8451.10 , 8451.29~8451.90
7010902	NO	(紡糸機、ねん糸機及びかせ機) EXTRUDING, TEXTILE TWISTING MACHINES	8444 , 8445.30~8445.40
7010903	NO	(カード及びビコーマー) CARDING,COMING MACHINES	8445.11~8445.12
7010905	NO	(紡績準備機) PROCESSING FABRICS MACHINE	8445.13
7010907	NO	(紡績機) SPINNING MACHINES	8445.20
7010913	NO	(織機) WEAVEING MACHINES	8446
7010915	NO	(準備用及び漂白用機械類) BLEACHING MACHINES	8450.20 , 8451.10 , 8451.29~8451.30 , 8451.40-9
70111		ミシン SEWING MACHINES	8452
7011101	NO	(ジグザグミシン) ZIG ZAG SEWING MACHINES	8452.10-1
7011103	NO	(工業用ミシン) INDUSTRIAL SEWING MACHINES	8452.21~8452.29
7011105	MT	(ミシンの部分品) PARTS OF SEWING MACHINES	8452.30~8452.90
70113	MT	ハルブ製造・製紙及び紙加工機械 MACHINE FOR PAPER OR PURP	8439 , 8441
70115		印刷機械及び製本機械 PRINTING MACHINES	8440 , 8442 , 8443.11~8443.19 , 8443.39~8443.91
70117	MT	食料品加工機械 FOOD-PROCESSING MACHINE	8421.11 , 8437~8438
70119		建設用・鉱山用機械 CONSTRUCTION MACHINES	8429~8430 , 8431.42~8431.43 , 8474 , 8479.10
7011901	NO	(エキスカベーター) EXCAVATORS	8429.51 , 8429.52-1 , 8429.59-1
7011903	NO	(ブルドーザー) BULLDOZERS	8429.11~8429.19
70123		加熱用・冷却用機器 HEATING OR COOLING MACHINE	8403 , 8405 , 8415~8417 , 8418.30~8418.91 , 8418.99-9 , 8419
7012301	MT	(炉) FURNACES AND OVENS	8417
7012303	NO	(冷凍機) REFRIGERATORS	8418.61-1~3 , 8418.69-1
7012305		(エアコン) AIR CONDITIONER	8415
70125		ポンプ及び遠心分離機 PUMP AND CENTRIFUGES	8413 , 8414.10~8414.40 , 8414.59~8414.90 , 8421.12~8421.99
7012501	MT	(液体ポンプ) PUMP FOR LIQUID	8413.11~8413.81 , 8413.91
7012503	NO	(気体圧縮機) AIR OR GAS COMPRESSORS	8414.30~8414.40 , 8414.80-2
70127		荷役機械 MECHANICAL HANDLING EQUIP	8425~8428 , 8431.10~8431.41 , 8431.49
7012701	NO	(クレーン) CRANES	8426.11 , 8426.19~8426.30 , 8426.41-2 , 8426.49
7012703	NO	(リフト・エレベーター類) LIFTS,ELEVATORS,HOIST	8425 , 8427 , 8428.10~8428.60 , 8428.90
70129	MT	ベアリング及び同部分品 BALL OR ROLLER BEARINGS	8482
7012901	MT	(ボールベアリング) BALL BEARINGS	8482.10 , 8482.80
7012903	MT	(ローラーベアリング等) ROLLER BEARINGS	8482.20~8482.50
70131	KG	半導体等製造装置 SEMICON MACHINERY ETC	8486
7013101	KG	(半導体製造装置) SEMICONDUCTOR MACHINERY	8486.10~8486.20
703		電気機器 ELECTRICAL MACHINERY	8414.51 , 8418.10~8418.29 , 8418.99-1 , 8422.11 , 8450.11~8450.19 , 8451.21 , 8467.21~8467.29 , 8501~8507 , 8508.11 , 8509~8512 , 8514~8522 , 8523.52 , 8524~8527 , 8528.49 , 8528.59 , 8528.69~8536.69 , 8536.90~8544.60 , 8545~8549 , 9014.20~9014.90 , 9017.30-1 , 9018.11~9018.20 , 9018.41 , 9018.50-1 , 9018.90-1~2 , 9022 , 9026.20-1 , 9027.90-1 , 9028.30 , 9029.20-1 , 9030 , 9031.80-1 , 9031.90-1 , 9032.10-1 , 9032.89-1 , 9032.90
70301		重電機器 ELECTRICAL POWER MACHINERY	8501~8504
7030101	NO	(発電機) ELECTRICAL GENARATORS	8501.31-2 , 8501.61~8502.39
7030103	NO	(電動機) ELECTRICAL MOTORS	8501.10~8501.20 , 8501.31-1 , 8501.40~8501.53
7030107	NO	(トランスフォーマー) TRANSFORMER	8504.21~8504.34
70303		電気回路等の機器 ELECTRICAL APPARATUS	8533~8535 , 8536.10~8536.69 , 8536.90 , 8537~8538

7030301	NO	(配電盤及び制御盤) SWITCHBOARDS, CONTROL PANEL	8537
7030303	KG	(電気回路の開閉用、保護用機器) SWITCHES, RELAYS, FUSES ETC.	8535, 8536.10~8536.69, 8536.90
70305	KG	絶縁電線及び絶縁ケーブル INSULATED WIRE AND CABLE	8544.11~8544.60
7030501	KG	(電力ケーブル) POWER CABLE	8544.42-2, 8544.49-2, 8544.60-1
7030503	KG	(通信ケーブル) COMMUNICATION CABLE	8544.42-1, 8544.49-1
70307	KG	がい子 INSULATORS	8546
70309	NO	映像機器 VISUAL APPARATUS	8521, 8524, 8525.81~8525.89, 8528.49, 8528.59, 8528.69~8528.73
7030901	NO	(テレビ受像機) TELEVISION RECEIVERS	8528.49, 8528.59, 8528.69~8528.73
7030903	NO	(映像記録・再生機器) VIDEO REC OR REPRO APP	8521, 8525.81~8525.89
70311	NO	音響機器 AUDIO APPARATUS	8518.10~8518.50, 8519, 8527
7031101	NO	(ラジオ受信機) RADIO RECEIVERS	8527
7031107	NO	(アンプ・スピーカー・マイク) AMPLIFIERS, LOUDSPEAKERS	8518.10~8518.50
70313	KG	音響・映像機器の部分品 PARTS OF AUDIO, VISUAL APP.	8518.90, 8522, 8529.90
70315		通信機 TELEPHONY, TELEGRAPHY	8517, 8525.50~8525.60, 8526, 8529.10
70317		家庭用電気機器 DOMESTIC ELECTRICAL EQUIP.	8414.51, 8418.10~8418.29, 8418.99-1, 8422.11, 8450.11~8450.19, 8451.21, 8508.11, 8509~8510, 8516
7031701	MT	(電気冷蔵庫) REFRIGERATORS AND PARTS	8418.21~8418.29, 8418.99-1
7031703	NO	(扇風機) ELECTRIC FANS	8414.51
7031705	NO	(ヘアードライヤー) HAIR DRYER	8516.31
7031707	NO	(電子レンジ) MICROWAVE OVENS	8516.50
70319		電池 BATTERIES AND ACCUMULATORS	8506~8507
70321		電球類 ELECTRIC LAMPS	8539
70323		半導体等電子部品 SEMICONDUCTORS ETC	8523.52, 8540~8542
7032301	NO	(熱電子管) RECEIVING THERMIONIC VALVES	8540.11~8540.81, 8540.89-9
7032303	NO	(個別半導体) TRANSISTORS AND DIODES	8541.10~8541.49, 8541.59~8541.60
7032305	NO	(IC) INTEGRATED CIRCUITS	8542.31~8542.39
70325		自動車等の電気機器 AUTOMOTIVE ELECTRICAL GOOD	8511~8512
70327		電気計測機器 ELECTRICAL MEASURING	9014.20~9014.90, 9017.30-1, 9026.20-1, 9027.90-1, 9028.30, 9029.20-1, 9030, 9031.80-1, 9031.90-1, 9032.10-1, 9032.89-1, 9032.90
7032701	NO	(測定用等の電気機器) ELECTRICAL MEASURING	9014.80-1, 9026.20-1, 9030.89-91, 9032.10-1, 9032.89-1
70329	TH	コンデンサー CONDENSER	8532.10~8532.30
70331	MT	電気用炭素及び黒鉛製品 CARBON & GRAPHITE ARTICLES	8545
7033101	MT	(人造黒鉛電極) ARTIFICIAL GRAPHITE	8545.11
705		輸送用機器 TRANSPORT EQUIPMENT	8601~8607, 8609, 8701.21~8701.29, 8701.91-9, 8701.92-9, 8701.93-9, 8701.94-9, 8701.95-9, 8702~8709, 8711~8714, 8716~8802, 8806~8807, 89
70501		鉄道用車両 RAILWAY VEHICLES	8601~8607, 8609
7050101	MT	(鉄道用車両の部分品) PARTS OF RAILWAY VEHICLES	8607
7050103	NO	(コンテナ) CONTAINER	8609
70503	NO	自動車 MOTOR VEHICLES	8701.21~8701.29, 8701.91-9, 8701.92-9, 8701.93-9, 8701.94-9, 8701.95-9, 8702~8706
7050301	NO	(乗用車) PASSENGER MOTOR CARS	8703.21~8703.90
70503011	NO	《中古乗用車》 USED PASSENGER MOTOR CARS	8703.21-915, 8703.21-925, 8703.22-91, 8703.23-915, 8703.23-925, 8703.24-91, 8703.31-1, 8703.32-915, 8703.32-925, 8703.33-91, 8703.40-1, 8703.50-1, 8703.60-1, 8703.70-1, 8703.80-1, 8703.90-1
7050303	NO	(バス・トラック) BUSES AND TRUCKS	8702, 8703.10, 8704~8705
70503031	NO	《貨物自動車》 CARGO MOTOR CARS	8704
7050305	NO	(バス・トラックのシャシ) CHASSIS OF BUSES & TRUCKS	8706
70503051	NO	《貨物自動車のもの》 CARGO MOTOR CARS CHASSIS	8706.00-2
70505	KG	自動車の部分品 PARTS OF MOTOR VEHICLES	8707~8708

70507		二輪自動車類 CYCLES WITH ENGINES	8711, 8714.10
7050701	NO	(二輪自動車・原動機付自転車) MOTORCYCLES,AUTOCYCLES	8711
70509		自転車及び同部分品 BICYCLES AND PARTS THEREOF	8712, 8714.91~8714.99
7050901	NO	(自転車) BICYCLES	8712
70511		航空機類 AIRCRAFT	8801~8802, 8806~8807
7051101	NO	(航空機) AIRPLANE,GRIDERS,KITES	8802, 8806
70513	NO	船舶類 SHIPS AND BOATS	89
7051301	NO	(船舶) SHIPS	8901~8902
70513015	NO	《タンカー》 TANKERS	8901.20
70513016	NO	《貨物船》 CARGO SHIPS	8901.30~8901.90
8		雑製品 MISCELLANEOUS ARTICLES	3215.90, 3406, 37, 3922~3926, 4015, 4202~4203, 4206, 4303~4304, 46, 49, 61~62, 64, 6504~6507, 66~67, 7113~7117, 8304~8305, 8513, 8523.21~8523.51, 8523.59~8523.80, 8536.70, 8544.70, 8715, 8804~8805, 9001~9013, 9014.10, 9015~9016, 9017.10~9017.20, 9017.30~9, 9017.80~9017.90, 9018.31~9018.39, 9018.49, 9018.50~9, 9018.90~3~9, 9019~9021, 9023~9025, 9026.10, 9026.20~9, 9026.80~9027.89, 9027.90~9, 9028.10~9028.20, 9028.90~9029.10, 9029.20~9, 9029.90, 9031.10~9031.49, 9031.80~9, 9031.90~9, 9032.10~9, 9032.20~9032.81, 9032.89~9, 9033, 91~92, 9303~9304, 9305.20, 9305.99~9306.29, 9307, 94~97
801	MT	照明器具 LIGHTING FIXTURES	8513, 9405.11~9405.29, 9405.41~9405.99
803	MT	家具 FURNITURE	9401~9404
80301	MT	家具(除医療用) FURNITURE(EX,FOR MEDICAL)	9401, 9403~9404
805	KG	バッグ類 BAGS	4202, 9605
807		衣類及び同附属品 CLOTHING AND ACCESSORIES	4015, 4203, 4303~4304, 61~62, 6504~6507
80701	DZ	外衣類 CLOTHING	6201~6204, 6206, 6209~6211
8070101	DZ	(男子用洋服) MEN'S & BOY'S DRESSES	6203
8070103	DZ	(ブラウス) BLOUSES	6206
8070105	DZ	(女子用及び乳幼児用洋服) WOMEN'S & GIRL'S DRESSES	6202, 6204, 6209
80703	DZ	下着類 UNDER GARMENTS	6207~6208
80705	DZ	ハンカチ HANDKAERCHIEFS	6213
80707	DZ	shawls,mufflers & the like SHAWLS,MUFFLERS & THE LIKE	6214
80709		メリヤス編み及びクロセ編み衣類 CLOTHING,KNITTED OR CLOTHE	61
8070901	DZ	(手袋) GLOVES,MITTENS AND MITTS	6111.20-1, 6116
8070903	DZ	(くつ下類) STOCKINGS AND THE LIKE	6111.20-2, 6111.30-2, 6115.10, 6115.30~6115.99
8070905	DZ	(シャツ及び下着類) SHIRTS AND UNDER GARMENTS	6105~6109, 6115.21~6115.29
8070907	DZ	(セーター及びその他外衣類) SWEATERS	6101~6104, 6110, 6112
80711	KG	帽子及び同部分品 HEADGEARS AND THERE PARTS	6504~6507
809		はき物 FOOTWEAR	64
811		精密機器類 PRECISION INSTRUMENTS	8536.70, 8544.70, 9001~9013, 9014.10, 9015~9016, 9017.10~9017.20, 9017.30~9, 9017.80~9017.90, 9018.31~9018.39, 9018.49, 9018.50~9, 9018.90~3~9, 9019~9021, 9023~9025, 9026.10, 9026.20~9, 9026.80~9027.89, 9027.90~9, 9028.10~9028.20, 9028.90~9029.10, 9029.20~9, 9029.90, 9031.10~9031.49, 9031.80~9, 9031.90~9, 9032.10~9, 9032.20~9032.81, 9032.89~9, 9033~9112, 9114
81101		科学光学機器 SCIENTIFIC,OPTICAL INST	8536.70, 8544.70, 9001~9013, 9014.10, 9015~9016, 9017.10~9017.20, 9017.30~9, 9017.80~9017.90, 9018.31~9018.39, 9018.49, 9018.50~9, 9018.90~3~9, 9019~9021, 9023~9025, 9026.10, 9026.20~9, 9026.80~9027.89, 9027.90~9, 9028.10~9028.20, 9028.90~9029.10, 9029.20~9, 9029.90, 9031.10~9031.49, 9031.80~9, 9031.90~9, 9032.10~9, 9032.20~9032.81, 9032.89~9, 9033
8110103	KG	(写真機用レンズ) LENSES FOR CAMERA	9002.11

8110105		(めがねのわく及び柄) SPECTACLE FRAMES & HANDLES	9003
8110107	DZ	(隻眼鏡及び双眼鏡) REFRACTING MONOCULARS	9005.10 , 9005.80-1
8110109	NO	(電子顕微鏡) ELECTRONIC MICROSCOPES	9012.10
8110111	KG	(顕微鏡及び同部分品) OPTICAL MICROSCOPES,PARTS	9011
81101111	KG	《顕微鏡》 OPTICAL MICROSCOPES	9011.10~9011.80
8110113		(写真機及び同部分品) CAMERAS AND PARTS THEREOF	9006.30~9006.59 , 9006.91
81101131	NO	《写真機》 CAMERAS	9006.30~9006.59
8110117		(計測機器類) METERS INSTRUMENTS	9014.10 , 9015~9016 , 9017.10~9017.20 , 9017.30-9 , 9017.80~9017.90 , 9023~9025 , 9026.10 , 9026.20-9 , 9026.80~9027.89 , 9027.90-9 , 9028.10~9028.20 , 9028.90~9029.10 , 9029.20-9 , 9029.90 , 9031.10~9031.49 , 9031.80-9 , 9031.90-9 , 9032.10-9 , 9032.20~9032.81 , 9032.89-9 , 9033
81101171	KG	《製図機器及び計算用具類》 DRAWING,CALCULATING INST'	9017.10~9017.20
81103		時計及び部分品 WATCHES,CLOCKS AND PARTS	9101~9112 , 9114
8110301	NO	(腕時計) WRIST WATCHES	9101.11~9101.29 , 9102.11~9102.29
8110303		(時計部分品) WATCHES,CLOCKS PARTS	9108~9112 , 9114
813		その他の雑製品 MISCELLANEOUS ARTICLES	3215.90 , 3406 , 37 , 3922~3926 , 4206 , 46 , 49 , 66~67 , 7113~7117 , 8304~8305 , 8523.21~8523.51 , 8523.59~8523.80 , 8715 , 8804~8805 , 9113 , 92 , 9303~9304 , 9305.20 , 9305.99~9306.29 , 9307 , 9405.31~9405.39 , 9406~9604 , 9606~9620 , 97
81301		写真用・映画用材料 PHOTOGRAPHIC SUPPLIES	37
8130101	SM	(ロール状フィルム(未露光)) FILM IN ROLLS,UNEXPOSED	3702
81303	NO	記録媒体(含記録済) BLANK/RECORDED MEDIA	8523.21~8523.51 , 8523.59~8523.80
81305		楽器 MUSICAL INSTRUMENT	92
81307	KG	書籍・新聞・雑誌 BOOKS AND NEWSPAPERS	4901~4904 , 4905.20
81309	KG	クリスマス用品類 CHRISTMAS CARDS,DECORATION	9405.31~9405.39 , 9505
81311	KG	プラスチック製品 PLASTIC MATERIALS	3922~3926
8131101	KG	(プラスチック製衛生用品) PLASTIC MATERIALS N.E.S.	3922
8131103	KG	(プラスチック製キャップ) PLASTIC CAPS,PACKING GOODS	3923
81315	KG	がん具 TOYS	9503
81316	KG	遊戯用具 INDOOR GAMES	9504
81317		運動用具 SPORTING GOODS	9506~9507
8131701		(釣具) FISHING EQUIPMENTS	9507
81317011	DZ	《釣りざお》 FISHING RODDS	9507.10
81319		事務用品 OFFICE & STATIONARY GOODS	3215.90 , 8304~8305 , 9608~9612
8131901		(万年筆及び鉛筆類) PENS,PENCILS,FOUNTAINPENS	9608~9609
81319011	DZ	《マーキングペン》 MARKING PENS	9608.20
81321	KG	貴石等の製品類 JEWELLERY WERE	7113~7116 , 7117.19~7117.90 , 9113
8132101	KG	(身辺用模造細貨類) IMITATION JEWELLERY	7117.19~7117.90 , 9113.20~9113.90
81323		喫煙用具 SMOKERS' REQUISITES	9613~9614
8132301		(ライター及び同部分品) LIGHTERS AND PARTS THEREOF	9613
81325		かさ及びつえ類 UMBRELLAS AND PARASOLS	66
81327	KG	ボタン及びスライドファスナー類 SMALL-WARES	7117.11 , 9606~9607
8132701	KG	(ボタン及びスナップ) BUTTONS & SNAPP-FASTENERS	7117.11 , 9606
8132703	KG	(スライドファスナー) SLIDE FASTENERS	9607
81329	KG	くし・かんざし及び化粧用具 COMB,HAIR-SLIDES	9615
9		特殊取扱品 COMMODITIES NOT CLASSIFIED	00 , 7108.11~7108.13 , 7109 , 7112.91 , 7118.10 , 7118.90-9 , 8710 , 9301~9302 , 9305.10 , 9305.91 , 9306.30~9306.90
901		再輸出品 RE-EXPORT GOODS	00
903	KG	金 GOLD	7108.11~7108.13 , 7109

2023年版 品目分類基準表(輸入)

概況品コード P.C.Code	単位 Unit	概況品目 Articles	統計品目番号(HSコード) HS-Code
0		食料品及び動物 FOOD AND LIVE ANIMALS	01, 0201~0208, 0210, 03~04, 07~10, 1101~1107, 1210, 1212.21, 1212.91~1212.99, 1213~1214, 1517, 16~21, 2209, 23, 2404.91
001	NO	生きた動物 LIVE ANIMALS	01
00101	NO	鶏 FOWLS	0105.11, 0105.94
00103	NO	馬 HORSES	0101.21~0101.29
003	MT	肉類及び同調製品 MEAT AND MEAT PREPARATION	0201~0208, 0210, 1601.00-9, 1602.10-9~1602.90-1, 1602.90-21, 1602.90-29~1603.00-01
00301	MT	牛肉 MEAT OF BOVINE ANIMALS	0201~0202
00303	MT	羊・やぎ肉 MEAT OF SHEEP,LAMB,GOATS	0204
00305	MT	豚・いのししの肉 MEAT OF SWINE,WILD BOARS	0203
0030501	MT	(豚肉) MEAT OF SWINE	0203.11-02~-04, 0203.12-02, 0203.19-02, 0203.21-02~-04, 0203.22-02, 0203.29-02
00307	MT	鶏肉 MEAT OF FOWLS	0207.11~0207.13, 0207.14-2
00309	KG	馬肉 MEAT OF HORSES	0205
005	MT	酪農品及び鳥卵 DAIRY PRODUCTS AND EGGS	0401~0408
00501	MT	ミルク及びクリーム MILK AND CREAM	0401~0404
0050101	MT	(粉乳) POWDERED MILK	0402.10-2, 0402.21-2, 0402.29-2
00503	MT	バター BUTTER	0405
00505	MT	チーズ及びカード CHEESE AND CURD	0406
007	MT	魚介類及び同調製品 FISH AND FISH PREPARATION	03, 1604~1605
00701	KG	魚介類 FISH	03
0070101	KG	(まぐろ) ALBACORE AND TUNA	0302.31~0302.32, 0302.34~0302.39, 0303.41~0303.42, 0303.44~0303.49, 0304.49-21~-22, 0304.59-291~-292, 0304.87-02~-06, 0304.99-991, 0304.99-994
0070103	KG	(さけ及びます) SALMON	0302.11~0302.19, 0303.11~0303.19, 0304.41~0304.42, 0304.52, 0304.81~0304.82, 0304.89-22
0070105	KG	(さわら) SPANISH MACKEREL	0302.49-21, 0303.59-91
0070107	KG	(にしんの卵) HARD ROES OF NISHIN	0302.91-01, 0303.91-01, 0305.20-01, 0305.20-04
00701071	KG	《かずのこ》 HARD ROES OF NISHIN	0305.20-01
0070109	KG	(うなぎの稚魚) FRY FOR EELS	0301.92-1
0070111	KG	(うなぎ) EELS	0301.92-2, 0302.74, 0303.26
0070113	KG	(甲殻類及び軟体動物) CRUSTACEA AND MOLLUSCS	0306~0308, 0309.90
00701131	KG	《えび》 SHRIMPS	0306.11~0306.12, 0306.15~0306.17, 0306.19-1, 0306.31~0306.32, 0306.34~0306.36, 0306.39-1, 0309.90-11
00701133	KG	《かに》 CRABS	0306.14, 0306.33, 0306.93
00701134	KG	《いか》 CUTTLE FISH	0307.42~0307.49
00701135	KG	《たこ》 OCTOPUS	0307.51~0307.59
00701136	KG	《うに》 SEA URCHINS	0308.21~0308.29, 0308.90-211, 0308.90-291, 0308.90-411
0070115	KG	(にしん) HERRINGS	0302.41, 0303.51, 0303.89-11, 0303.99-911, 0304.49-1, 0304.59-1, 0304.86, 0304.89-1, 0304.99-11
00703	MT	魚介類の調製品 FISH PREPARATION	1604~1605
009	MT	穀物及び同調製品 CEREALS,CEREAL PREPARATION	10, 1101~1104, 1107, 1901.20, 1901.90-14~-17, 1901.90-23~-26, 1901.90-5, 1902, 1904, 1905.10~1905.40, 1905.90-1~-200, 1905.90-311~-313, 1905.90-319~-322, 1905.90-329
00901	MT	小麦及びメスリン WHEAT AND MESLIN	1001
00903	MT	米 RICE	1006
00905	MT	大麦及びはだか麦 BARLEY,UNMILLED	1003
00907	MT	とうもろこし MAIZE,UNMILLED	1005

0090701	MT	(とうもろこし(飼料用)) MAIZE FOR FEEDING PURPOSE	1005.90-01
00909	MT	あわ・きび及びひえ <AWA>.<KIBI> AND <HIE>	1008.21~1008.29
00911	MT	こうりゃん(飼料用) KAO-LIANG FOR FEEDING	1007.90-01
00915	MT	麦芽 MALTS	1107
011	KG	果実及び野菜 FRUITS AND VEGETABLES	07~08, 1105~1106, 1210, 1212.21, 1212.91~1212.99, 1903, 1905.90-314, 1905.90-323, 2001~2007, 2008.11~2008.97, 2008.99-1, 2008.99-211~-216, 2008.99-219~-232, 2008.99-234, 2008.99-236, 2008.99-25, 2009
01101	KG	果実 FRUITS	08, 1106.30, 1212.99-91, 2001.90-11, 2001.90-21~-22, 2006~2007, 2008.11~2008.97, 2008.99-1, 2008.99-211~-216, 2008.99-219~-227, 2008.99-231, 2008.99-234, 2008.99-236, 2008.99-25, 2009.11~2009.49, 2009.61~2009.81, 2009.89-1, 2009.89-9~2009.90-1, 2009.90-9
0110101	MT	(かんきつ類) CITRUS FRUITS	0805
01101011	KG	《レモン及びライム》 LEMONS AND LIMES	0805.50, 0805.90-02
01101012	KG	《オレンジ》 ORANGES	0805.10
01101013	KG	《グレープフルーツ》 GRAPEFRUITS	0805.40
0110103	MT	(バナナ(生鮮)) BANANAS	0803.10-1, 0803.90-1
0110105	MT	(くり) CHESTNUTS	0802.41~0802.42
0110108	KG	(ぶどう) GRAPES	0806
01103	KG	野菜 VEGETABLES	07, 1105, 1106.10~1106.20, 1210, 1212.21, 1212.91~1212.94, 1212.99-1, 1212.99-99, 1903, 1905.90-314, 1905.90-323, 2001.10, 2001.90-12~-14, 2001.90-23~-29, 2002~2005, 2008.99-228, 2008.99-232, 2009.50, 2009.89-2, 2009.90-2
0110301	MT	(生鮮・冷蔵野菜) VEGETABLES.FRESH OR CHILLED	0701~0709
0110303	KG	(冷凍野菜) VEGETABLES.FROZEN	0710, 2004.10-1
0110305	MT	(豆類(乾燥)) BEANS.DRIED	0713.10-2, 0713.20-02, 0713.31~0713.32, 0713.33-2, 0713.34-2, 0713.35-2, 0713.39-2, 0713.40-02, 0713.50-2, 0713.60-2, 0713.90-2
013	MT	糖類及び同調製品・はちみつ SUGAR.SUGAR PREPARATION & HONEY	0409, 17, 2106.90-22~-23
01301	MT	砂糖 SUGAR	1701, 1702.90-1, 1702.90-21
0130101	MT	(黒糖) SUGAR.UNCENTRIFUGAL	1701.13, 1701.14-19
0130103	MT	(粗糖) SUGAR CENTRIFUGAL	1701.12, 1701.14-11, 1701.14-2
01303	MT	糖みつ MOLASSES	1703
01305	MT	乳糖 MILK SUGAR	1702.11~1702.19
015	MT	コーヒー・茶・ココア・香辛料類 COFFEE,TEA,COCOA & SPICES	0901.11~0901.22, 0901.90-2, 0902~0910, 1801, 1803~1806, 2101
01501	KG	コーヒー COFFEE	0901.11~0901.22, 0901.90-2, 2101.11, 2101.12-1
0150101	KG	(コーヒー生豆) COFFEE BEANS	0901.11~0901.12
0150103	KG	(インスタントコーヒー) INSTANT COFFEE	2101.12-121
01503	KG	ココア COCOA	1801, 1803~1805
0150301	KG	(カカオ豆) CACAO BEANS	1801
0150303	KG	(カカオ脂) CACAO BUTTER	1804
01505	MT	お茶 TEA	0902
0150501	KG	(紅茶) BLACK TEA	0902.30-01, 0902.40-21
0150503	KG	(緑茶) GREEN TEA	0902.10, 0902.20-2
0150505	KG	(その他のお茶) OTHER TEA	0902.30-09, 0902.40-22
017	MT	飼料 FEEDING-STUFF FOR ANIMALS	0901.90-1, 1213~1214, 1802, 2102.20-2, 23
01701	MT	ふすま WHEAT BEANS	2302.30
01703	MT	植物油かす OIL-SEEDS CAKE AND MEAL	2304~2306
01705	MT	魚介類の粉、ミール及びペレット FISH FLOURS, MEALS AND PELLETS	2301.20
019		その他の調製食料品 OTHER DRY PREPARATION	1517, 1601.00-1, 1602.10-1, 1602.90-26, 1603.00-09, 1901.10, 1901.90-13, 1901.90-21~-22, 2008.99-217, 2008.99-233, 2008.99-235, 2008.99-239, 2008.99-26, 2102.10, 2102.20-1, 2102.30~2106.10, 2106.90-1, 2106.90-21, 2106.90-24~-29, 2106.90-3~-5, 2209, 2404.91

1		飲料及びたばこ BEVARAGES AND TOBACCO	2201～2206, 2208, 2401～2403, 2404.11, 2404.19-1
101	KL	飲料 BEVARAGES	2201～2206, 2208
10101	L	アルコール飲料 ALCOHOLIC BEVARAGES	2203, 2204.10～2204.29, 2204.30-2, 2205.10, 2205.90-2, 2206.00-2, 2208.20～2208.70, 2208.90-1, 2208.90-22, 2208.90-24
1010101	L	(蒸りゆう酒) DISTILLED ALCOHOLIC BEVA'GE	2208.20～2208.70, 2208.90-1, 2208.90-22, 2208.90-24
10101011	L	《ウイスキー》 WISKY	2208.30
10101012	L	《ブランデー》 BRANDY	2208.20, 2208.90-11
1010103	L	(ぶどう酒) WINE	2204.10～2204.29, 2204.30-2, 2205.10, 2205.90-2
1010105	L	(ビール) BEER	2203
103		たばこ TOBACCO	2401～2403, 2404.11, 2404.19-1
10301	KG	葉たばこ TOBACCO.UNMANUFACTURED	2401
10303		製造たばこ TOBACCO.MANUFACTURED	2402～2403, 2404.11, 2404.19-1
1030301	TH	(紙巻たばこ) CIGARETTES	2402.20
2		原材料 CRUDE MATERIALS	05～06, 1201～1209, 1211, 1212.29, 13～14, 2501～2518, 2519.10, 2519.90-01, 2520.10, 2521, 2524～2530, 26, 2714, 4001～4004, 4101～4103, 4115.20, 4301, 4401.11～4401.12, 4401.31～4401.49, 4402～4409, 4501～4502, 47, 5001～5003, 5101～5105, 5201～5203, 5301～5305, 5501～5507, 6309～6310, 7019.12, 7102.10～7102.29, 7105, 7112.30, 7112.92～7112.99, 7204.10～7204.49, 7401, 7404, 7501, 7503, 7602, 7802, 7902, 7903.10, 8002, 8104.20
201	MT	原皮及び毛皮(未仕上) HIDE,SKINS AND FUR SKINS	4101～4103, 4115.20, 4301
20101	MT	原皮 HIDE AND SKINS.UNDRESSED	4101～4103, 4115.20
2010101	MT	(牛皮) CATTLE HIDES AND SKINS	4101.50-112
2010103	MT	(子牛皮) CALF SKINS AND KIP SKINS	4101.20-112
2010105	MT	(わに・とかげ・へび・しか皮) SKINS OF ALLIGATIR.SNAKE	4103.20-01～-03, 4103.90-01
20103	KG	毛皮 FUR SKINS.UNDRESSED	4301
203	MT	採油用の種・ナット及び核 SEEDS,NUTS,KERNELS FOR OIL	1201～1208
20301	MT	落花生 GROUND-NUTS	1202
20303	MT	コブラ COPRA	1203
20307	MT	大豆 SOY BEANS	1201
20309	MT	その他の採油用種子 OIL-SEEDS N.E.S.	1204～1206, 1207.21～1207.99, 1208
2030901	MT	(亜麻種) LINSEEDS	1204
2030903	MT	(綿実) COTTON SEED	1207.21～1207.29
2030907	MT	(菜種) RAPE SEED	1205
2030909	MT	(ごま) SESAME SEED	1207.40
2030911	MT	(サフラワーの種) SAFFLOWER SEED	1207.60
205	MT	生ゴム CRUDE RUBBER	4001～4004
20501	MT	天然ゴム NATURAL RUBBER	4001.21～4001.29
20503	MT	天然ゴムラテックス NATURAL RUBBER LATEX	4001.10, 4002.80
20505	MT	合成ゴム SYNTHETIC RUBBER	4002.11～4002.70, 4002.91～4002.99
2050501	MT	(合成ゴムラテックス) SYNTHETIC RUBBER LATEX	4002.11, 4002.41, 4002.51, 4002.91
2050505	MT	(その他の合成ゴム) CHLOROPRENE RUB	4002.19～4002.39, 4002.49, 4002.59～4002.70, 4002.99
20505051	MT	《クロロプレンラバー》 CHLOROPRENE RUBBER	4002.49
20505052	MT	《ブチルラバー》 BUTYL RUBBER	4002.31
20505053	MT	《ニトリルブタジエンラバー》 NITRIL-BUTADIENE RUBBER	4002.59
207		木材及びコルク WOOD,LUMBER AND CORK	4401.11～4401.12, 4401.31～4401.49, 4402～4409, 4501～4502
20701		木材 WOOD	4403～4404, 4406～4409
2070101	CM	(針葉樹の丸太) CONIFEROUS IN THE ROUGH	4403.11, 4403.21～4403.26
20701015	CM	《トガサワラ》 PSEUDOTSUGA	4403.25-5, 4403.26-5
20701016	CM	《もみ及びとうひ》 ABIES AND PICEA	4403.23～4403.24
2070103	CM	(その他の丸太) WOOD IN THE ROUGH,OTHER	4403.12, 4403.42, 4403.49-211, 4403.49-29, 4403.49-3, 4403.91～4403.98, 4403.99-9

2070105		(製材) WOOD,SHAPED OR SIMPLY WORK	4406~4409
20701052	CM	《ひのき》 WHITE CEDER,YELLOW CEDER	4407.19-911 , 4407.19-991
20701053	CM	《ツガ》 TSUGA	4407.19-31 , 4407.19-912 , 4407.19-992
20701055	CM	《もみ及びとうひ》 ABIES AND PICEA	4407.12
2070107	CM	(ラワン) LAUANS AND APITONS	4403.49-1
209	MT	パルプ及び古紙 PURP AND PAPER	47
20901	MT	パルプ PULP	4701~4706
2090101	MT	(溶解用パルプ) CHEMICAL WOOD PURP	4702
2090103	MT	(製紙用パルプ) PAPER PURP	4701 , 4703~4705 , 4706.20~4706.93
211	MT	織物用繊維及びくず TEXTILE FIBERS,THEIR WASTE	1404.20 , 5001~5003 , 5101~5105 , 5201~5203 , 5301~5305 , 5501~5507 , 6309~6310 , 7019.12
21101	KG	絹 SILK	5001~5003
2110101	KG	(生糸) RAW SILK	5002
21103	MT	羊毛 SHEEP'S AND RAMBS' WOOL	5101 , 5105.10~5105.29
2110301	KG	(原羊毛) SHEEP'S WOOL,GREASY	5101.11~5101.19
2110303	MT	(洗上羊毛) SHEEP'S WOOL,DEGREASY	5101.21~5101.30
21105	MT	織獣毛 FINE ANIMAL HAIR	5102.11~5102.19
21107	MT	獣毛(カード、コムしたもの) ANIMAL HAIR,CARDED-COMBED	5105.31~5105.40
21109	MT	綿花 COTTON	1404.20 , 5201~5203
2110901	MT	(実綿) RAW COTTON,GINNED	5201
2110903	MT	(コットンリンスター) COTTON LINTERS	1404.20
2110905	MT	(くず綿) COTTON WASTE	5202
21111	MT	麻類(含むくず) JUTE,FLAX AND RAMIE	5301~5303
2111103	MT	(亜麻) FLAX	5301
213	MT	粗鉱物 CRUDE FERTILIZERS,MINERALS	2501~2518 , 2519.10 , 2519.90-01 , 2520.10 , 2521 , 2524~2530 , 2618~2619 , 2621 , 2714 , 7102.10~7102.29 , 7105
21301	MT	りん鉱石 PHOSPHATE ROCK	2510
21303	MT	粗鉱物(除りん鉱石) CRUDE MINERALS	2501~2509 , 2511~2518 , 2519.10 , 2519.90-01 , 2520.10 , 2521 , 2524~2530 , 2618~2619 , 2621 , 2714 , 7102.10~7102.29 , 7105
2130301	MT	(石及び砂) STONE,SAND GRAVEL	2505 , 2514~2517 , 2520.10 , 2521
21303011	MT	《大理石》 MARBLE	2515.11~2515.12
21303013	MT	《けい砂》 NATURAL QUARTS SAND	2505.10
2130303	GR	(工業用ダイヤモンド) INDUSTRIAL DIAMONDS	7102.10~7102.29 , 7105.10
2130305	MT	(天然黒鉛及びカオリン等) NATURAL GRAPHITE & KAOLIN	2504 , 2507~2508 , 2518 , 2519.10
2130307	MT	(塩) SALTS	2501
2130309	MT	(石棉) ASBESTOS	2524
2130311	MT	(雲母) MICA	2525
2130313	MT	(ほたる石) FLUORSPAR	2529.21~2529.22
215	MT	金属鉱及びくず METALLIFEROUS ORES & SCRAP	2601~2617 , 2620 , 7112.30 , 7112.92~7112.99 , 7204.10~7204.49 , 7401 , 7404 , 7501 , 7503 , 7602 , 7802 , 7902 , 7903.10 , 8002 , 8104.20
21501	MT	鉄鉱石 IRON ORE AND CONCENTRATES	2601
21503	MT	鉄鋼くず IRON AND STEEL SCRAP	7204.10~7204.49
21505	MT	非鉄金属鉱 ORE OF NONFERROUS	2602~2617 , 7401 , 7501
2150501	MT	(銅鉱) COPPER	2603
2150503	MT	(ニッケル鉱) NICKEL	2604
2150507	MT	(鉛鉱) LEAD	2607
2150509	MT	(亜鉛鉱) ZINC	2608
2150511	MT	(マンガン鉱) MANGANESE	2602
2150513	MT	(クロム鉱) CHROMIUM	2610

2150517	MT	(モリブデン鉱) MOLYBDENITE	2613
2150519	MT	(チタン鉱) TITANIUM	2614
2150521	MT	(アンチモン鉱) ANTIMONY	2617.10
2150523	MT	(アルミニウム鉱) ALMINIUM	2606
2150525	MT	(すず鉱) TIN	2609
21507	MT	非鉄卑金属くず NON-FERROUS METAL SCRAP	2620 , 7404 , 7503 , 7602 , 7802 , 7902 , 7903.10 , 8002 , 8104.20
2150701	MT	(灰・鉱さい及びそのほかのくず) ASH AND RESIDUES	2620
2150703	MT	(銅くず) COPPER WASTE AND SCRAP	7404.00-01
2150705	MT	(黄銅・青銅くず) BRASS OF BRONZE WASTE	7404.00-091
2150707	MT	(アルミニウム等のくず) ALMINIUM WASTE AND SCRAP	7602
217		その他の動植物性原材料 CRUDE MATERIALS N.E.S.	05~06 , 1209 , 1211 , 1212.29 , 13 , 1401 , 1404.90
21701	MT	動物性原材料 CRUDE ANIMAL MATERIALS	0501~0510 , 0511.10~0511.91 , 0511.99-11 , 0511.99-19 , 0511.99-2~-9
2170103	MT	(動物(除魚類)の腸) GUTS OF ANIMALS	0504.00-01
21703		植物性原材料 CRUDE VEGETABLE MATERIALS	06 , 1209 , 1211 , 1212.29 , 13 , 1401 , 1404.90
2170301	MT	(繁殖用の種・果実及び孢子) SEEDS FOR PLANTING	1209
2170303	MT	(てんぐさ) <TENGUSA>	1212.29-211
3		鉱物性燃料 MINERAL FUELS	2701~2705 , 2708~2713 , 2715 , 3403.11~3403.19
301	MT	石炭、コークス及び練炭 COAL,COAK AND BRIQUETTES	2701~2704
30101	MT	石炭 COAL	2701.11~2701.19
3010101	MT	(無煙炭) ANTHETIC COAL	2701.11
3010103	MT	(原料炭) COAL OF COKING	2701.12-01 , 2701.12-091~-092
30101031	MT	《強粘結炭》 HEAVY COKING COAL	2701.12-011 , 2701.12-091
30101032	MT	《その他のコークス用炭》 COAL FOR COKING N.E.S.	2701.12-019 , 2701.12-092
3010105	MT	(一般炭) COAL N.E.S.	2701.12-099 , 2701.19
303		石油及び同製品 PETROLEUM,THEIR PRODUCTS	2708~2710 , 2712~2713 , 2715 , 3403.11~3403.19
30301	KL	原油及び粗油 PETROLEUM	2709 , 2710.19-162 , 2710.19-164 , 2710.19-166 , 2710.19-169 , 2710.19-172 , 2710.19-174 , 2710.19-179 , 2710.20-162 , 2710.20-164 , 2710.20-166 , 2710.20-169 , 2710.20-172 , 2710.20-174 , 2710.20-179
30303		石油製品 PETROLEUM PRODUCTS	2708 , 2710.12 , 2710.19-14~-159 , 2710.19-161 , 2710.19-163 , 2710.19-165 , 2710.19-167 , 2710.19-171 , 2710.19-173 , 2710.19-175 , 2710.19-18~2710.20-15 , 2710.20-161 , 2710.20-163 , 2710.20-165 , 2710.20-167 , 2710.20-171 , 2710.20-173 , 2710.20-175 , 2710.20-18~-19 , 2710.20-2 , 2712~2713 , 2715 , 3403.11~3403.19
3030301	KL	(揮発油) PETROLEUM SPIRITS	2710.12-11~-13 , 2710.12-18 , 2710.20-11~-13 , 2710.20-181
3030303	KL	(灯油(含ジェット燃料油)) KEROSENES	2710.12-14 , 2710.19-14 , 2710.20-14
3030305	KL	(軽油) GAS OILS	2710.12-15 , 2710.19-15 , 2710.20-15
3030307	KL	(重油) HEAVY FUEL OILS	2710.19-161 , 2710.19-163 , 2710.19-165 , 2710.19-167 , 2710.19-171 , 2710.19-173 , 2710.19-175 , 2710.20-161 , 2710.20-163 , 2710.20-165 , 2710.20-167 , 2710.20-171 , 2710.20-173 , 2710.20-175
3030309	KG	(潤滑油及びグリース) LUBRICATING OILS & GREASE	2710.12-9 , 2710.19-18~-19 , 2710.19-2 , 2710.20-188 , 2710.20-19 , 2710.20-2 , 3403.11~3403.19
3030311	MT	(石油コークス) PETROLEUM COKE	2713.11~2713.12
305	MT	天然ガス及び製造ガス GAS,NATURAL & MANUFACTURED	2705 , 2711
30501	MT	石油ガス類 PETROLEUM GAS	2711
3050101	MT	(液化石油ガス) LIQUEFIED PETROLEUM GAS	2711.12~2711.13 , 2711.14-02~2711.19-01
3050103	MT	(液化天然ガス) LIQUEFIED NATURAL GAS	2711.11
4	MT	動物性油脂 ANIMAL & VEGETABL OIL, FAT	0209 , 1501~1516 , 1518 , 1521~1522 , 3823
401	MT	動物性油脂 ANIMAL OIL,FAT	0209 , 1501~1506 , 1522.00-1
40101	MT	牛脂 BEEF TALLOW	1502.10-01 , 1502.90-01
403	MT	植物性油脂 VEGETABLES OIL,FAT	1507~1514 , 1515.11~1515.60 , 1515.90-1~-2 , 1515.90-4~-5
40301	MT	綿実油 COTTON SEED OIL	1512.21~1512.29
40303	MT	パーム油 PALM OIL	1511

40305	MT	桐油 TUNG OIL	1515.90-11
405	MT	加工油脂及びろう PROCESSED OILS & FATS,WAX	1515.90-3, 1515.90-6, 1516, 1518, 1521, 1522.00-2, 3823
40501	MT	ろう WAX	1515.90-3, 1515.90-6, 1521
5		化学製品 CHEMICALS	1108~1109, 1520, 2207, 2404.12, 2404.19-2, 2404.92~2404.99, 2706~2707, 28~31, 3201~3214, 3215.11~3215.19, 33, 3401~3402, 3403.91~3403.99, 3404~3405, 3407, 35~36, 3801~3815, 3817~3822, 3824~3921
501		元素及び化合物 CHEMICAL ELEMENTS,COMPOUND	1520, 2207, 2801~2850, 2852.10-1~-2, 2852.10-99, 2852.90, 2853~2935, 2940, 2942
50101		有機化合物 ORGANIC CHEMICALS	1520, 2207, 2852.10-99, 2852.90-2, 2901~2935, 2940, 2942
5010101	KG	(キシレン) XYLENE	2902.41~2902.44
50103	MT	無機化合物 INORGANIC CHEMICALS	2801~2843, 2847~2850, 2852.10-2, 2852.90-1, 2853
50105	GR	放射性元素 RADIOACTIVE ELEMENTS	2844.10~2844.20, 2844.41~2844.50
503	MT	鉱物性タール及び粗製薬品 MINERAL TAR,CRUDE CHEMICAL	2706~2707
50301	MT	ベンゼン(粗製のもの) BENZENE,CRUDE	2707.10
50303	MT	キシレン(粗製のもの) XYLENE,CRUDE	2707.30
505	KG	染料・なめし剤及び着色剤 DYEING TANNING,COLOURRING	2852.10-91, 3201~3214, 3215.11~3215.19
50501	KG	有機合成染料及びレーキ顔料 SYNTHETIC ORGANICDYE,STUFF	3204~3205
5050101	KG	(酸性染料) ACID DYES	3204.12
5050103	KG	(分散性染料) DISPERSED DYES	3204.11
5050105	KG	(反応性染料) REACTIVE DYES	3204.16
50503	KG	植物性のなめしエキス TANNING EXTRACTS	2852.10-91, 3201
5050301	KG	(ワットルエキス) WATTLE EXTRACT	3201.20
50505	KG	塗料類 PREPARED PAINTS	3207~3214
507	KG	医薬品 MEDICAL PRODUCTS	2936~2939, 2941, 3001~3005, 3006.10~3006.60, 3006.91~3006.93, 3822.11~3822.19
50701	KG	プロビタミン及びビタミン PROVITAMINE	2936
50703	GR	抗生物質 ANTIBIOTICS	2941
50705	KG	ホルモン HORMONES	2937
50707	KG	抗生物質製剤 ANTIBIOTICS PREPARATION	3003.10~3003.20, 3004.10~3004.20
509	MT	精油・香料及び化粧品類 ESSENTIAL OILS AND PERFUME	33, 3401~3402, 3405
50901	MT	精油及びレジノイド ESSENTIAL OILS & RESINOIDS	3301.12~3301.30
50903	MT	人造香料類 SYNTHETIC PERFUME	3301.90, 3302
511	MT	肥料 FERTILIZERS	31
51101	MT	カリ肥料 POTASSIC FERTILIZERS	3104
5110101	MT	(塩化カリウム) POTASSIUM CHLORIDE	3104.20
5110103	MT	(硫酸カリウム) POTASSIUM SULPHATE	3104.30
513	MT	火薬類 EXPLOSIVE & PYROTECNIC	36
515	MT	プラスチック PLASTIC MATERIALS	3901~3921
51501	MT	シリコーン SILICONES	3910
51503	MT	塩化ビニール樹脂 POLYVINYL PREPARATION	3904.10~3904.30, 3915.30, 3916.20, 3917.23, 3917.32-02, 3917.39-01, 3918.10, 3919.10-02, 3919.90-03, 3920.43~3920.49, 3921.12, 3921.90-03
51505	MT	ポリエチレン POLYETHYLENE	3901.10~3901.20, 3915.10, 3916.10, 3917.21, 3917.32-01, 3919.90-01, 3920.10, 3921.19-01, 3921.90-01
51507	MT	ポリスチレン POLYSTYLENE	3903.11~3903.19, 3914.00-01, 3920.30, 3921.11
51509	MT	合成樹脂 SYNTHETIC RESINS	3901.30~3901.90, 3902, 3903.20~3903.90, 3904.40~3904.90, 3905~3906, 3917.22, 3919.10-01, 3919.10-09, 3919.90-05~-09, 3920.20, 3921.90-02
517	MT	その他の化学製品 CHEMICAL MATERIALS N.E.S.	1108~1109, 2404.12, 2404.19-2, 2404.92~2404.99, 2852.10-92, 3006.70, 3403.91~3403.99, 3404, 3407, 35, 3801~3815, 3817~3821, 3822.90, 3824, 3825.10~3825.20, 3825.41~3825.90, 3826~3827
51701	MT	消毒剤・殺虫剤及び殺菌剤類 INSECTICIDES,FUNGICIDES	3808

51703	MT	でん粉 STARCH	1108.11~1108.19
51705	MT	カゼイン CASEIN	3501.10
51707	MT	ロジン ROSIN	3806.10
51709	MT	調製石油添加剤 PREPARED ADDITIVES FOR OIL	3811
51711	MT	触媒 CATALYSTS	3815.11~3815.19, 3815.90-1~200, 3815.90-31
6		原料別製品 MANUFACTURED GOODS	2519.90-09, 2520.20, 2522~2523, 3816, 4005~4014, 4016~4017, 4104~4114, 4115.10, 4201, 4205, 4302, 4401.21~4401.22, 4410~4421, 4503~4504, 48, 5004~5007, 5106~5113, 5204~5212, 5306~5311, 54, 5508~5516, 56~60, 6301~6308, 6501~6502, 68~69, 7001~7018, 7019.11, 7019.13~7019.90, 7020~7101, 7102.31~7102.39, 7103~7104, 7106~7107, 7110~7111, 7201~7203, 7204.50, 7205~7229, 73, 7402~7403, 7405~7419, 7502, 7504~7601, 7603~7801, 7804~7901, 7903.90, 7904~8001, 8003~8103, 8104.11~8104.19, 8104.30~8104.90, 8105~8303, 8306~8311
601	KG	革及び同製品・毛皮 LEATHER,DRESSED FUR SKINS	4104~4114, 4115.10, 4201, 4205, 4302
60101	KG	羊革 SHEEP SKIN LEATHER	4105, 4112
603	MT	ゴム製品 RUBBER MANUFACTURED	4005~4014, 4016~4017, 5604
60301	MT	ゴム加工材料 MATERIALS OF RUBBER	4005~4009, 5604
605		木製品及びコルク製品(除家具) WOOD & CORK MANUFACTURED	4401.21~4401.22, 4410~4421, 4503~4504
60501		合板・ウッドパネル PLYWOOD AND WOOD PANEL	4412, 4420.90-01
6050101		(合板) PLYWOOD	4412
60503	MT	パルプウッド等 PURPWOOD AND THE LIKE	4401.21~4401.22, 4411
6050301	MT	(ウッドチップ) WOOD CHIP	4401.21~4401.22
60505	KG	木製建具及び建築用木工品 WOODEN MANUFACTURED	4418
607	MT	紙類及び同製品 PAPER & PAPER MANUFACTURES	48
60701	MT	紙及び板紙 PAPER AND PAPERBOARD	4801~4812, 4814
609		織物用糸及び繊維製品 TEXTILE YARN,FABRICS	5004~5007, 5106~5113, 5204~5212, 5306~5311, 54, 5508~5603, 5605~5609, 57~60, 6301~6308, 6501~6502, 7019.13, 7019.61~7019.73
60901	KG	織物用繊維糸 TEXTILE YARN AND THERED	5004~5006, 5106~5110, 5204~5207, 5306~5308, 5401~5406, 5508~5511
6090101	KG	(絹糸) YARN OF SILK	5004~5006, 5401.20-01, 5403.10-01, 5403.31-1, 5403.32-1, 5403.33-01, 5403.39-01, 5403.41-1, 5403.42-01, 5403.49-01
6090103	KG	(綿糸) YARN & TEREAD OF COTTON	5204~5207
6090105	KG	(合成繊維の糸) YARN OF SYNTHETIC FABRICS	5401.10, 5402, 5404, 5406, 5508.10, 5509, 5511.10~5511.20
60901051	KG	《絹10%以上のもの》 INCLUDE SILK	5401.10-01, 5402.19-1, 5402.20-01, 5402.31-01, 5402.32-01, 5402.33-01, 5402.34-1, 5402.39-01, 5402.44-1, 5402.45-1, 5402.46-1, 5402.47-1, 5402.48-1, 5402.49-01, 5402.51-01, 5402.52-01, 5402.53-01, 5402.59-01, 5402.61-01, 5402.62-01, 5402.63-01, 5402.69-01
60903	SM	綿織物 COTTON FABRICS.WOVEN	5208~5212, 5801.21~5801.27, 5802.10, 5803.00-1
6090301	SM	(綿織物(絹10%以上のもの)) INCLUDE SILK	5208~5212, 5801.21-1, 5801.22-02, 5801.23-02, 5801.26-1, 5801.26-22, 5801.27-02, 5802.10, 5803.00-1
60905	SM	毛織物 WOOLEN FABRICS.WOVEN	5111~5113, 5801.10
6090501	SM	(毛織物(絹10%以上のもの)) INCLUDE SILK	5111.11, 5111.19-02, 5111.20-02, 5111.30-02, 5111.90-02, 5112.11, 5112.19-02, 5112.20-02, 5112.30-02, 5112.90-02, 5801.10
60907	SM	絹織物 SILK FABRICS.WOVEN	5007, 5407.10-01, 5407.20-01, 5407.30-01, 5407.41-01, 5407.42-01, 5407.43-01, 5407.44-01, 5407.51-01, 5407.52-01, 5407.53-01, 5407.54-01, 5407.61-01, 5407.69-01, 5407.71-01, 5407.72-01, 5407.73-01, 5407.74-01, 5407.81-01, 5407.82-01, 5407.83-01, 5407.84-01, 5407.91-01, 5407.92-01, 5407.93-01, 5407.94-01, 5408.10-01, 5408.21-01, 5408.22-01, 5408.23-01, 5408.24-01, 5408.31-01, 5408.32-01, 5408.33-01, 5408.34-01, 5512.11-01, 5512.19-01, 5512.21-01, 5512.29-01, 5512.91-01, 5512.99-01, 5513.11-01, 5513.12-01, 5513.13-01, 5513.19-01, 5513.21-01, 5513.23-01, 5513.29-01, 5513.31-01, 5513.39-01, 5513.41-01, 5513.49-01, 5514.11-01, 5514.12-01, 5514.19-11, 5514.21-01, 5514.22-01, 5514.23-01, 5514.29-01, 5514.30-11, 5514.41-01, 5514.42-01, 5514.43-01, 5514.49-01, 5515.11-01, 5515.12-01, 5515.13-01, 5515.19-01, 5515.21-01, 5515.22-01, 5515.29-01, 5515.91-01, 5515.99-01, 5516.11-01, 5516.12-01, 5516.13-01, 5516.14-01, 5516.21-01, 5516.22-01, 5516.23-01, 5516.24-01, 5516.31-01, 5516.32-01, 5516.33-01, 5516.34-01, 5516.41-01, 5516.42-01, 5516.43-01, 5516.44-01, 5516.91-01, 5516.92-01, 5516.93-01, 5516.94-01, 5801.90-02, 5802.20-02, 5803.00-2~9, 5811.00-021~022

60909	KG	合成繊維織物 SYNTHETIC FABRICS,WOVEN	5407.10-08~-09, 5407.20-091~-092, 5407.30-09, 5407.41-02, 5407.42-02, 5407.43-02, 5407.44-02, 5407.51-02, 5407.52-02, 5407.53-02, 5407.54-02, 5407.61-02, 5407.69-02, 5407.71-02, 5407.72-02, 5407.73-02, 5407.74-02, 5407.81-09, 5407.82-09, 5407.83-09, 5407.84-09, 5407.91-09, 5407.92-09, 5407.93-09, 5407.94-09, 5408.21-091, 5408.22-091, 5408.23-091, 5408.24-091, 5408.31-091, 5408.32-091, 5408.33-091, 5408.34-091, 5512.11-02, 5512.19-02, 5512.21-02, 5512.29-02, 5512.91-02, 5512.99-02, 5513.11-019, 5513.11-09, 5513.12-019, 5513.12-09, 5513.13-019, 5513.13-09, 5513.19-019, 5513.19-09, 5513.21-019, 5513.21-09, 5513.23-019, 5513.23-09, 5513.29-019, 5513.29-09, 5513.31-019, 5513.31-09, 5513.39-019, 5513.39-02~-09, 5513.41-019, 5513.41-09, 5513.49-019, 5513.49-02~-09, 5514.11-019, 5514.11-09, 5514.12-019, 5514.12-09, 5514.19-19, 5514.19-9, 5514.21-019, 5514.21-09, 5514.22-019, 5514.22-09, 5514.23-019, 5514.23-09, 5514.29-019, 5514.29-09, 5514.30-19, 5514.30-9, 5514.41-019, 5514.41-09, 5514.42-019, 5514.42-09, 5514.43-019, 5514.43-09, 5514.49-019, 5514.49-09, 5515.11-019, 5515.11-09, 5515.12-019, 5515.12-09, 5515.13-019, 5515.13-09, 5515.19-019, 5515.19-09, 5515.21-019, 5515.21-09, 5515.22-019, 5515.22-09, 5515.29-019, 5515.29-09, 5515.91-019, 5515.91-09, 5515.99-019, 5515.99-09, 5516.11-019~-091, 5516.12-019~-091, 5516.13-019~-091, 5516.14-019, 5516.21-019~-091, 5516.22-019~-091, 5516.23-019~-091, 5516.24-019~-091, 5516.31-019~-091, 5516.32-019~-091, 5516.33-019~-091, 5516.34-019~-091, 5516.41-019~-091, 5516.42-019~-091, 5516.43-019~-091, 5516.44-019~-091, 5516.91-019~-091, 5516.92-019~-091, 5516.93-019, 5516.94-019~-091, 5902.10-02, 5902.20-09
60911	KG	チュール及びびししゅう布類 TULL,EMBROIDERY WEARS	5804, 5806, 5807.10, 5810
60913	MT	敷物類 FLOOR COVERINGS	57, 5904
60915	KG	メリヤス編物及びクロセ編物 KNITTED OR CROCHED FABRICS	60
611		非金属鉱物製品 NON-METALLIC MINERAL WARE	2519.90-09, 2520.20, 2522~2523, 3816, 68~69, 7001~7018, 7019.11, 7019.14~7019.19, 7019.80~7019.90, 7020~7101, 7102.31~7102.39, 7103~7104
61101		ガラス及び同製品 GLASS AND GLASSWARE	7001~7018, 7019.11, 7019.14~7019.19, 7019.80~7019.90, 7020
61103	GR	ダイヤモンド DIAMONDS	7102.31~7102.39
61105	KG	貴石及び半貴石 PRECIOUS(SEMI) STONES	7103~7104
613	MT	鉄鋼 IRON AND STEEL PRODUCTS	7201~7203, 7204.50, 7205~7307
61301	MT	銑鉄 PIG IRON	7201
61303	MT	合金鉄 SPIEGELEISEN & FERRO-ALLOY	7202
61305	MT	鉄鋼の棒・形鋼及び線 IRON AND STEEL WIRE BARS	7213~7217, 7221~7223, 7227~7229
61307	MT	鉄鋼のフラットロール製品 FLAT-ROLLED PRODUCTS	7208~7212, 7219~7220, 7225~7226
61309	MT	管及び管用継手 TUBES,PIPES AND FITTINGS	7303~7307
615	MT	非鉄金属 NONFERROUS METALS	7106~7107, 7110~7111, 7402~7403, 7405~7412, 7502, 7504~7507, 7601, 7603~7609, 7801, 7804, 7806.00-1, 7901, 7903.90~7905.00, 7907.00-1, 8001, 8003, 8007.00-1~-3, 8101~8103, 8104.11~8104.19, 8104.30~8104.90, 8105~8113
61501	KG	銀及び白金族 SILVER AND PLATINUM(GROUP)	7106~7107, 7110~7111
6150101	KG	(白金族の金属) PLATINUM OF GROUP	7110~7111
61501011	GR	《白金》 PLATINUM	7110.11, 7110.19-19
61501012	KG	《パラジウム》 PALLADIUM	7110.21~7110.29
61501013	GR	《ロジウム》 RHODIUM	7110.31~7110.39
6150103	KG	(銀及び銀を張った金属) SILVER CLAD WITH SILVER	7106~7107
61501031	KG	《銀》 SILVER	7106
61503	MT	銅及び同合金 COPPER AND COPPER ALLOYS	7402~7403, 7405~7412
61505	MT	ニッケル及び同合金 NICKEL AND NICKEL ALLOYS	7502, 7504~7507
61507	MT	アルミニウム及び同合金 ALUMINIUM & ALUMINIUM ALLOYS	7601, 7603~7609
61509	MT	鉛及び同合金 LEAD AND LEAD ALLOYS	7801, 7804, 7806.00-1
61511	MT	亜鉛及び同合金 ZINC AND ZINC ALLOYS	7901, 7903.90~7905.00, 7907.00-1
61513	MT	すず及び同合金 TIN AND TIN ALLOYS	8001, 8003, 8007.00-1~-3
61515	MT	コバルト及び同合金 COBALT AND COBALT ALLOYS	8105
617		金属製品 MANUFACTURES OF METALS	7308~7326, 7413~7419, 7508, 7610~7616, 7806.00-9, 7907.00-9, 8007.00-9, 82, 8301~8303, 8306~8311
61701	MT	鉄鋼製構造物及び同建設材 STRUCTURAL PARTS IN IRON	7308
61703	MT	くぎ・ねじ・ナット・ボルト類 NAILS,BOLTS,NUTS,ETC.	7317~7318, 7415
61705	KG	手道具類及び機械用工具 TOOL FOR USE IN HAND	8201~8210
61707		刃物 CUTLERY	8211~8215
61709	KG	卑金属製の家庭用品 HOUSEHOLD EQUIPMENT	7321, 7323, 7418.10, 7615.10, 8306.21~8306.30

7		機械類及び輸送用機器 MACHINERY,TRANSPORT EQUIP.	84, 8501~8512, 8514~8522, 8523.52, 8524~8535, 8536.10~8536.69, 8536.90~8544.60, 8545~8709, 8711~8714, 8716~8802, 8806~8807, 89, 9014.20~9014.90, 9017.30-01, 9018.11~9018.20, 9018.41, 9018.50-01, 9018.90-021, 9018.90-023, 9022, 9026.20-01, 9027.81, 9027.89-01, 9027.90-01, 9028.30, 9029.20-01, 9030, 9031.80-01, 9031.90-01, 9032.10-01, 9032.89-01, 9032.90
701		一般機械 MACHINERY	8401~8413, 8414.10~8414.40, 8414.59~8414.90, 8415~8417, 8418.30~8418.99, 8419~8421, 8422.19~8422.90, 8423~8449, 8450.20~8451.10, 8451.29~8467.19, 8467.81~8467.99, 8468~8487, 8508.19~8508.70, 8528.42, 8528.52, 8528.62, 8608, 8701.10, 8701.30, 8701.91-01, 8701.92-01, 8701.93-01, 8701.94-01, 8701.95-01
70101	MT	原動機 POWER GENERATING MACHINE	8401~8402, 8404, 8406~8412
7010101	KG	(蒸気発生ボイラー等) STEAM GENERATING BOILERS	8402, 8404
7010103	KG	(蒸気タービン) STEAM TURBINES	8406
7010105	KG	(航空機用内燃機関) AIRCRAFT ENGINES	8407.10, 8409.10, 8411.11~8411.22, 8411.81-01, 8411.91, 8411.99-01, 8412.10, 8412.80, 8412.90-021
7010107	KG	(その他の内燃機関) INTERNAL COMBUSTION ENGINE	8407.21~8407.90, 8408, 8409.91~8409.99
7010109	KG	(ガスタービンの部分品) PARTS FOR GAS-TURBINES	8411.99-09
70103		農業用機械 AGRICULTURAL MACHINERY	8424.41~8424.82, 8432~8436, 8701.10, 8701.30, 8701.91-01, 8701.92-01, 8701.93-01, 8701.94-01, 8701.95-01
7010301	NO	(トラクター(除道路走行用)) TRACTORS	8701.10, 8701.30, 8701.91-01, 8701.92-01, 8701.93-01, 8701.94-01, 8701.95-01
70105		事務用機器 OFFICE MACHINES	8443.31~8443.39, 8443.99, 8470~8473, 8528.42, 8528.52, 8528.62
7010505	NO	(電算機類(含周辺機器)) COMPUTERS AND UNITS	8443.31~8443.32, 8471, 8528.42, 8528.52, 8528.62
7010507	KG	(電算機類の部分品) PARTS OF COMPUTER	8443.99, 8473.30
70107		金属加工機械 METALWORKING MACHINERY	8454~8463, 8466.93~8466.94, 8468, 8485.10
7010701	NO	(工作機械) MACHINE TOOLS	8456~8461
70107011	NO	《旋盤》 LATHES	8458
70107012	NO	《ボール盤及び中ぐり盤》 DRILLING,BORING MACHINES	8459.21~8459.49
70107013	NO	《フライス盤》 MILLING MACHINES	8459.51~8459.69
70107014	NO	《研削盤》 GRINDING MACHINES	8460.12~8460.39
7010703	NO	(プレス及び鍛造機) PRESSES & FORGING MACHINES	8462.11~8462.19, 8462.61~8462.69
7010707	KG	(金属圧延機) ROLLING MILLS	8455
70109		繊維機械 TEXTILE MACHINES	8444~8449, 8450.20~8451.10, 8451.29~8451.90
7010901	NO	(メリヤス機) KNITTING MACHINES	8447.11~8447.20
70110	MT	パルプ製造・製紙及び紙加工機械 PAPER MFRS. MACHINES	8439, 8441
70111		印刷機械及び製本機械 PRINTING MACHINES	8440, 8442, 8443.11~8443.19, 8443.91
7011101		(印刷機械) PRINTING,BOOKBIND/MACHINES	8443.11~8443.19
70115	MT	食料品加工機械 FOOD-PROCESSING MACHINES	8421.11, 8437~8438
70117	MT	建設用・鉱山用機械 CONSTRUCTION MACHINES	8429~8430, 8431.41~8431.43, 8431.49-02, 8474, 8479.10
70119		加熱用・冷却用機器 HEATING OR COOLING MACHINE	8403, 8405, 8415~8417, 8418.30~8418.99, 8419
7011901		(エアコン) AIR CONDITIONER	8415
70121		ポンプ及び遠心分離機 PUMP AND CENTRIFUGES	8413, 8414.10~8414.40, 8414.59~8414.90, 8421.12~8421.99
7012101	KG	(液体ポンプ) PUMP FOR LIQUID	8413.11~8413.81, 8413.91
7012103	NO	(気体圧縮機) AIR OR GAS COMPRESSORS	8414.30~8414.40, 8414.80-01, 8414.80-093
7012105	KG	(遠心分離機) CONTRIFUGES	8421.12~8421.19, 8421.91
70123	KG	荷役機械 MECHANICAL HANDLING EQUIP.	8425~8428, 8431.10~8431.39, 8431.49-01
7012301	KG	(リフト・エレベーター類) LIFTS,ELEVATORS,HOIST	8425, 8427, 8428.10~8428.60, 8428.90
70125	KG	鋳物・木材等の材料加工機械 POWERED-TOOLS N.E.S.	8464~8465, 8466.10~8466.92, 8467.11~8467.19, 8467.81~8467.99, 8479.30
70127	KG	コック・弁類 COCKS,VALVES AND PARTS	8481
70131	KG	半導体等製造装置 SEMICON MACHINERY ETC	8486
7013101	KG	(半導体製造装置) SEMICONDUCTOR MACHINERY	8486.10~8486.20

703		電気機器 ELECTRICAL MACHINERY	8414.51, 8418.10~8418.29, 8422.11, 8450.11~8450.19, 8451.21, 8467.21~8467.29, 8501~8507, 8508.11, 8509~8512, 8514~8522, 8523.52, 8524~8527, 8528.49, 8528.59, 8528.69~8536.69, 8536.90~8544.60, 8545~8549, 9014.20~9014.90, 9017.30-01, 9018.11~9018.20, 9018.41, 9018.50-01, 9018.90-021, 9018.90-023, 9022, 9026.20-01, 9027.81, 9027.89-01, 9027.90-01, 9028.30, 9029.20-01, 9030, 9031.80-01, 9031.90-01, 9032.10-01, 9032.89-01, 9032.90
70301		重電機器 ELECTRICAL POWER MACHINERY	8501~8504
7030101	NO	(発電機及び電動機) GENERATORS AND MOTORS	8501, 8502.11~8502.39
70303	KG	電気回路等の機器 ELECTRICAL APPARATUS	8535, 8536.10~8536.69, 8536.90, 8537~8538
7030303	KG	(電気回路の開閉用、保護用機器) SWITCHES, RELAYS, FUSES ETC.	8535, 8536.10~8536.69, 8536.90
70304	KG	絶縁電線及び絶縁ケーブル INSULATED WIRE AND CABLE	8544.11~8544.60
70305		音響・映像機器(含部品) AUDIO AND VISUAL APPARATUS	8518~8522, 8524, 8525.81~8525.89, 8527, 8528.49, 8528.59, 8528.69~8528.73, 8529
7030501	NO	(ラジオ受信機) RADIO-BROADCAST RECEIVERS	8527
7030505	NO	(映像記録・再生機器) VIDEO REC OR REPRO APP	8521, 8525.81~8525.89
7030511	NO	(アンプ・スピーカー・マイク) AMPLIFIERS, LOUDSPEAKERS	8518.10~8518.50
7030515	KG	(音響・映像機器の部分品) PARTS OF AUDIO, VISUAL APP.	8518.90, 8522
70307		通信機 TELEPHONY, TELEGRAPHY	8517, 8525.50~8525.60, 8526
7030703	NO	(電話機) TELEPHONE SETS	8517.11~8517.18
70309		家庭用電気機器 DOMESTIC ELECTRICAL EQUIP.	8414.51, 8418.10~8418.29, 8422.11, 8450.11~8450.19, 8451.21, 8508.11, 8509~8510, 8516
7030901	KG	(電気冷蔵庫) REFRIGERATORS AND PARTS	8418.10~8418.29
7030903	KG	(扇風機) ELECTRIC FANS	8414.51
7030905	KG	(ヘヤードライヤー) HAIR DRYER	8516.31
7030907	KG	(電子レンジ) MICROWAVE OVENS	8516.50
70311		半導体等電子部品 SEMICONDUCTORS ETC	8523.52, 8540~8542
7031101	NO	(トランジスタ等) TRANSISTORS	8541.21~8541.29
7031103	NO	(IC) INTEGRATED CIRCUITS	8542.31~8542.39
70313		電気計測機器 ELECTRICAL MEASURING	9014.20~9014.90, 9017.30-01, 9026.20-01, 9027.81, 9027.89-01, 9027.90-01, 9028.30, 9029.20-01, 9030, 9031.80-01, 9031.90-01, 9032.10-01, 9032.89-01, 9032.90
70315	KG	電気溶接器 ELECTRICAL WELDING MACHINE	8515
70317		電球類 ELECTRIC LAMPS	8539
705		輸送用機器 TRANSPORT EQUIPMENT	8601~8607, 8609, 8701.21~8701.29, 8701.91-09, 8701.92-09, 8701.93-09, 8701.94-09, 8701.95-09, 8702~8709, 8711~8714, 8716~8802, 8806~8807, 89
70501	NO	自動車 MOTOR VEHICLES	8701.21~8701.29, 8701.91-09, 8701.92-09, 8701.93-09, 8701.94-09, 8701.95-09, 8702~8706
7050101	NO	(乗用車) PASSENGER MOTOR CARS	8703.21~8703.90
7050103	NO	(バス・トラック) BUSES AND TRUCKS	8702.10~8702.40, 8703.10, 8704~8705
70503	KG	自動車の部分品 PARTS OF MOTOR VEHICLES	8707~8708
70504		二輪自動車類 CYCLES WITH ENGINES	8711, 8714.10
7050401	NO	(二輪自動車・原動機付自転車) MOTORCYCLES, AUTOCYCLES	8711
70505	MT	航空機類 AIRCRAFT	8801~8802, 8806~8807
70507	NO	船舶類 SHIPS AND BOATS	89
7050701	NO	(船舶) SHIPS	8901~8902, 8908
70507011	NO	《タンカー》 TANKER, STEEL	8901.20
70507012	NO	《貨物船・貨客船》 CARGO-PASSENGERS SHIPS	8901.10, 8901.30~8901.90
70509	NO	自転車 BICYCLES	8712
8		雑製品 MISCELLANEOUS ARTICLES	3215.90, 3406, 37, 3922~3926, 4015, 4202~4203, 4206, 4303~4304, 46, 49, 61~62, 64, 6504~6507, 66~67, 7113~7117, 8304~8305, 8513, 8523.21~8523.51, 8523.59~8523.80, 8536.70, 8544.70, 8715, 8804~8805, 9001~9013, 9014.10, 9015~9016, 9017.10~9017.20, 9017.30-09, 9017.80~9017.90, 9018.31~9018.39, 9018.49, 9018.50-09~9018.90-01, 9018.90-022, 9018.90-024~029, 9019~9021, 9023~9025, 9026.10, 9026.20-09, 9026.80~9027.50, 9027.89-09, 9027.90-09, 9028.10~9028.20, 9028.90~9029.10, 9029.20-09, 9029.90, 9031.10~9031.49, 9031.80-09, 9031.90-09, 9032.10-09, 9032.20~9032.81, 9032.89-09, 9033, 91~92, 9303~9304, 9305.20, 9305.99~9306.29, 9307, 94~97

801	KG	照明器具 LIGHTING FIXTURES	8513, 9405.11~9405.29, 9405.41~9405.99
803	KG	家具 FURNITURE	9401~9404
805	KG	バッグ類 BAGS	4202, 9605
807		衣類及び同附属品 CLOTHING AND ACCESSORIES	4015, 4203, 4303~4304, 61~62, 6504~6507
80701	DZ	衣類 CLOTHING	6201~6208, 6209.20-21, 6209.20-222, 6209.30-21, 6209.30-222, 6209.90-21, 6209.90-29, 6210~6211
8070101	DZ	(男子用衣類) MEN'S & BOY'S DRESS	6201, 6203, 6205, 6210.20, 6210.40, 6211.11, 6211.20-31, 6211.32~6211.39
8070103	DZ	(女子用及び乳幼児用衣類) WOMEN'S & GIRL'S DRESS	6202, 6204, 6206, 6209.20-21, 6209.20-222, 6209.30-21, 6209.30-222, 6209.90-21, 6209.90-29, 6210.30, 6210.50, 6211.12, 6211.20-39, 6211.42~6211.49
8070105	DZ	(下着類) UNDER GARMENTS	6207~6208
80703	KG	衣類附属品 CLOTHING ACCESSORIES	4203.21~4203.40, 6209.20-1, 6209.20-221, 6209.30-1, 6209.30-221, 6209.90-1, 6209.90-22, 6212~6217
80705		メリヤス編み及びびクロセ編み衣類 CLOTHING,KNITTED OR CLOTHE	61
8070501	DZ	(くつ下類) STOCKINGS AND THE LIKE	6111.20-29, 6111.30-29, 6111.90-29, 6115.10-9, 6115.30~6115.99
8070503	DZ	(下着類) UNDER GARMENTS	6107~6109, 6111.20-21, 6111.30-21, 6111.90-21, 6115.10-1, 6115.21~6115.29
8070505	DZ	(セーター類) SWEATERS	6103.31~6103.33, 6104.31~6104.33, 6110
809	KG	はき物 FOOTWARE	64
811		精密機器類 PRECISION INSTRUMENTS	8536.70, 8544.70, 9001~9013, 9014.10, 9015~9016, 9017.10~9017.20, 9017.30-09, 9017.80~9017.90, 9018.31~9018.39, 9018.49, 9018.50-09~9018.90-01, 9018.90-022, 9018.90-024~-029, 9019~9021, 9023~9025, 9026.10, 9026.20-09, 9026.80~9027.50, 9027.89-09, 9027.90-09, 9028.10~9028.20, 9028.90~9029.10, 9029.20-09, 9029.90, 9031.10~9031.49, 9031.80-09, 9031.90-09, 9032.10-09, 9032.20~9032.81, 9032.89-09, 9033~9112, 9114
81101		科学光学機器 SCIENTIFIC,OPTICAL INST	8536.70, 8544.70, 9001~9013, 9014.10, 9015~9016, 9017.10~9017.20, 9017.30-09, 9017.80~9017.90, 9018.31~9018.39, 9018.49, 9018.50-09~9018.90-01, 9018.90-022, 9018.90-024~-029, 9019~9021, 9023~9025, 9026.10, 9026.20-09, 9026.80~9027.50, 9027.89-09, 9027.90-09, 9028.10~9028.20, 9028.90~9029.10, 9029.20-09, 9029.90, 9031.10~9031.49, 9031.80-09, 9031.90-09, 9032.10-09, 9032.20~9032.81, 9032.89-09, 9033
8110101		(計測機器類) METERS INSTRUMENTS	9014.10, 9015~9016, 9017.10~9017.20, 9017.30-09, 9017.80~9017.90, 9023~9025, 9026.10, 9026.20-09, 9026.80~9027.50, 9027.89-09, 9027.90-09, 9028.10~9028.20, 9028.90~9029.10, 9029.20-09, 9029.90, 9031.10~9031.49, 9031.80-09, 9031.90-09, 9032.10-09, 9032.20~9032.81, 9032.89-09, 9033
81101011	NO	《調整機器及び計算用具類》 FLOW,PRESSURE ETC.	9026.20-09, 9032.10-09, 9032.20~9032.81, 9032.89-09
8110105	KG	(写真機及び同部分品) CAMERA AND PARTS THEREOF	9006.30~9006.59, 9006.91
81103		時計及び部分品 WATCHES,CLOCKS AND PARTS	9101~9112, 9114
8110301		(時計) WATCHES	9101~9103, 9105, 9108~9109, 9111
81103011	NO	《懐中時計・腕時計類》 WRIST,POCKET WATCHES	9101~9102
813		その他の雑製品 MISCELLANEOUS ARTICLES	3215.90, 3406, 37, 3922~3926, 4206, 46, 49, 66~67, 7113~7117, 8304~8305, 8523.21~8523.51, 8523.59~8523.80, 8715, 8804~8805, 9113, 92, 9303~9304, 9305.20, 9305.99~9306.29, 9307, 9405.31~9405.39, 9406~9604, 9606~9620, 97
81301		写真用・映画用材料 PHOTOGRAPHIC SUPPLIES	37
8130101		(写真用フィルム類) FILM,PLATES AND SHEETS	3701, 3702.10~3702.54, 3702.56~3702.98, 3703, 3705
8130105	M	(撮影した映画用フィルム) CINE FILMS,EXPOSED	3706
81303		記録媒体(含記録済) BLANK/RECORDED MEDIA	8523.21~8523.51, 8523.59~8523.80
81305	KG	書籍・新聞・雑誌 BOOKS AND NEWSPAPERS	4901~4904, 4905.20
81307	KG	プラスチック製品 PLASTIC	3922~3926
81309	KG	がん具及び遊戯用具 TOYS,INDOOR GAMES ETC.	9405.31~9405.39, 9503~9505
8130901	KG	(遊戯用具) INDOOR GAMES	9504
81311		運動用具 SPORTING GOODS	9506~9507
8131101		(ゴルフ用具) GOLF REQUISITES	9506.31~9506.39
81313		事務用品 OFFICE & STATIONARY GOODS	3215.90, 8304~8305, 9608~9612
8131301		(万年筆及び鉛筆類) PENS,PENCILS,FOUNTAINPENS	9608~9609

81315	KG	美術品・収集品及びこつとう WORKS OF ART ANTIQUES	97
81317	MT	成形品及び彫刻品 CARVING, MOULDING MATERIALS	9601～9602
9		特殊取扱品 COMMODITIES NOT CLASSIFIED	00, 7108.11～7108.13, 7109, 7112.91, 7118.10, 7118.90-09, 8710, 9301～9302, 9305.10, 9305.91, 9306.30～9306.90
901		再輸入品 RE-IMPORT GOODS	0000.00-09
903	KG	金 GOLD	7108.11～7108.13, 7109