

貿易年表

令和4年

(2022)

名古屋税関

目 次

	頁
管内貿易概況	1
第 1 表 年別月別総額表	3
第 2 表 輸出入国別表	9
第 3 表 輸出品別表	16
第 4 表 輸入品別表	24
第 5 表 輸出品別国別表	32
第 6 表 輸入品別国別表	37
第 7 表 輸出国別品別表	42
第 8 表 輸入国別品別表	47
第 9 表 通過貿易表	52
第 10 表 船（機）用品積込表	54
第 11 表 船舶及び航空機入港表	56
附 表 品目分類基準表（輸出、輸入）	

凡 例

1. 統計地域

本表には、管内及び名古屋港、中部空港、三河港、衣浦港、清水港、田子の浦港、御前崎港、静岡空港、四日市港、津港の各海（空）港に所在する税関官署の管轄地域における貿易額等を掲載した。

2. 資 料

本表は税関に提出された、輸出申告書、積戻し申告書、輸入（納税）申告書、蔵入承認申請書、移入承認申請書等通関上の諸申告書類及び船舶、航空機の入港届等に記載された事項を資料とした。

3. 統計計上範囲

- (1) 普通貿易統計（第1表～第8表）には、次のものを含まない。
20万円以下の少額貨物、海外旅行の土産品等の旅具通関扱いされる貨物、無償の救じゅつ品及び寄贈品、記録文書その他の書類で無償のもの、無償の商品見本、外交官用貨物、軍関係貨物、流通している貨幣・紙幣・銀行券及び有価証券、金貨及び貨幣用金など。
- (2) 特殊貿易統計（第9表・第10表）には、20万円以下の貨物は含まない。
- (3) 船舶及び航空機統計（第11表）は、外国貿易船（機）の総入港隻（機）数を計上した。

4. 統計計上時期

- (1) 輸出 積載船舶または航空機の出港日
輸入 輸入許可の日（ただし、蔵入れ、移入れ、総保入れされた貨物又は輸入許可前に引き取られた貨物は、それぞれ蔵入承認、移入承認、総保入承認又は輸入許可前引取の承認の日）
- (2) 通過貿易、船（機）用品 当該貨物を船舶（航空機）に積み込んだ日
- (3) 船舶及び航空機 当該船舶及び航空機が入港した日

5. 品目分類

本表の品名は、HS（国際統一商品分類）に準拠した「輸出（入）統計品目表」を参考にして作成された「品目分類基準表」（巻末附表）によった。

6. 国別分類

原則として、輸出については仕向国（地）、輸入については原産国（地）別に計上した。
また、国名等は、外国貿易等に関する統計基本通達別紙第1の「統計国名符号表」によった。

7. 数 量

貨物の数量は、「輸出（入）統計品目表」に定める単位により計上した。

8. 統計単位略号

CM	立方メートル (Cubic Metres)
DZ	ダース (Dozen)
GR	グラム (Grammes)
KG	キログラム (Kilo-Grammes)
KL	キロリットル (Kilo-Litres)
L	リットル (Litres)
M	メートル (Metres)
MT	トン (Metric Tons)
NO	個、本、枚、頭、羽、匹、台、両、機、隻、着 (Raw Number)
SM	平方メートル (Square Metres)
TH	千個、千本、千枚 (In Thousands)

9. 価 額

原則として、輸出は本船渡価格 (FOB)、輸入は運賃・保険料込価格 (CIF) である。
また、統計計上単位は 1,000 円とし、1,000 円未満の端数は切り捨てとした。

10. 国 (地域) 名

【経済圏】

統計資料に盛り込んでいる経済圏「EU」を構成する国は以下のとおり。

○ EU (欧州連合) 【27 カ国】

スウェーデン、デンマーク、アイルランド、オランダ、ベルギー、ルクセンブルク、フランス、ドイツ、ポルトガル、スペイン、イタリア、マルタ、フィンランド、ポーランド、オーストリア、ハンガリー、ギリシャ、キプロス、エストニア、ラトビア、リトアニア、クロアチア、スロベニア、チェコ、スロバキア、ルーマニア、ブルガリア

(備 考)

- (1) 本表の「数量」欄において、
 - ①「-」は、実績が皆無であること
 - ②「0」は、表示単位に満たないこと
 - ③空欄は、単位を設けていないもの又は単位が異なるため集計できないものを表す。
- (2) 平成 29 年 1 月 1 日付で尾鷲港は開港でなくなり、同日以降の貿易額の実績は四日市港に含まれる。また、それ以前の実績については掲載を省略した。

(お知らせ)

本表よりも更に詳しい数値をお知りになりたい場合には、財務省税関ホームページ (<https://www.customs.go.jp/>) の「貿易統計」から、全国及び税関別輸出入実績を閲覧及びダウンロードすることができます。

また、名古屋税関ホームページ (<https://www.customs.go.jp/nagoya/>) 内「名古屋税関の貿易統計」においては、管内貿易概況（速報）他公表資料を閲覧することができます。

なお、調査統計課においては、ホームページに掲載している資料以外の貿易統計諸資料を閲覧することができますので、併せてご利用下さい。

本資料に関するご質問等は、下記にお問い合わせください。

〒455-8535 名古屋市港区入船二丁目3番12号 名古屋港湾合同庁舎6階
名古屋税関 調査部 調査統計課 電話 (052) 654-4176
FAX (052) 654-4232

本資料の内容を他に転載するときは、名古屋税関の資料による旨を注記してください。

令和4年管内貿易概況

管内貿易動向

輸出額は「自動車」、「自動車の部分品」などが増加したことから2年連続で増加した。また、輸入額は「原油及び粗油」、「液化天然ガス」などが増加したことから2年連続で増加した。その結果、差引額は7兆5,928億円となり2年ぶりの減少となった。

1. 総額

	金額	伸率	全国比	備考
輸出	21兆6,570億円	+11.7%	22.1%	2年連続の増加
輸入	14兆0,642億円	+42.7%	11.9%	2年連続の増加
輸出入額	35兆7,213億円	+22.1%	16.5%	2年連続の増加
差引 (▲は輸入超過)	7兆5,928億円	▲20.4%	-	2年ぶりの減少

(注1) 伸率は対前年との比較となります。

2. 主要輸出入品目

(単位：百万円、%)

	品名	単位	令和4年				令和3年		
			数量	前年比	金額	前年比	構成比	金額	構成比
輸出	自動車	NO	2,120,892	97.8	6,004,001	113.5	27.7	5,289,677	27.3
	自動車の部分品	KG	1,289,669,746	86.8	2,516,402	102.9	11.6	2,445,795	12.6
	原動機	KG	382,533,707	95.7	980,625	114.9	4.5	853,208	4.4
輸入	原油及び粗油	KL	23,869,604	115.4	2,015,719	205.9	14.3	979,017	9.9
	液化天然ガス	MT	11,744,757	95.7	1,301,628	188.9	9.3	688,877	7.0
	自動車	NO	181,088	98.4	766,131	111.5	5.4	686,902	7.0

管内の貿易額の推移

(単位：兆円)

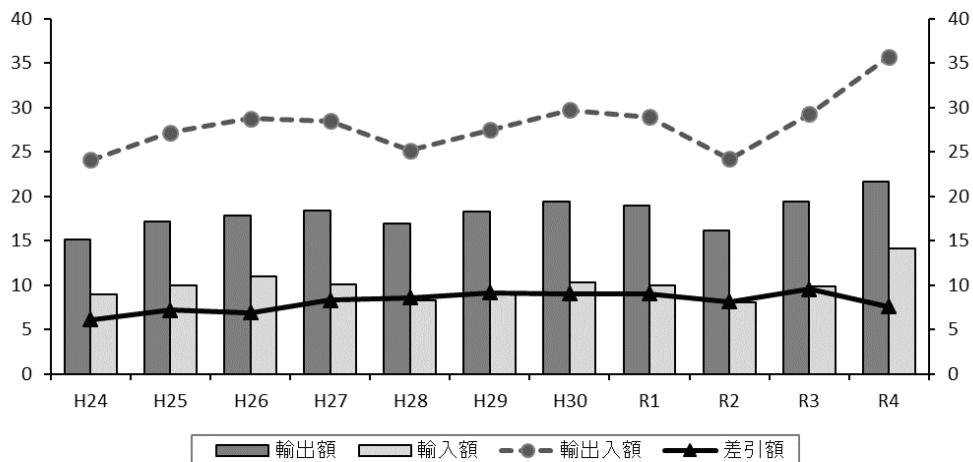

3. 主要地域（国）別動向

○アジア

【総額】

輸出		輸入		差引 (▲は輸入超過)	
金額	伸率	金額	伸率	金額	伸率
8兆5,753億円	+9.2%	6兆8,281億円	+30.0%	1兆7,472億円	▲32.8%
2年連続の増加		2年連続の増加		-	

【増減品目】

(単位：百万円、%)

	輸出			輸入		
	品名	金額	前年比	品名	金額	前年比
増加品目	石油製品	178,618	207.1	液化天然ガス	294,616	210.2
	映像機器	85,379	620.9	石炭	147,220	461.0
減少品目	無機化合物	138,655	78.2	鉄鉱石	7	0.1
	通信機	30,886	56.0	航空機類	5,971	84.9

○中華人民共和国

【総額】

輸出		輸入		差引 (▲は輸入超過)	
金額	伸率	金額	伸率	金額	伸率
3兆3,601億円	▲0.8%	2兆8,976億円	+24.7%	4,625億円	▲56.5%
3年ぶりの減少		2年連続の増加		-	

【増減品目】

(単位：百万円、%)

	輸出			輸入		
	品名	金額	前年比	品名	金額	前年比
増加品目	映像機器	64,784	23倍	衣類及び同附属品	268,803	130.7
	鉱物性タール及び粗製薬品	34,038	211.8	無機化合物	91,753	183.6
減少品目	自動車の部分品	519,383	88.3	科学光学機器	23,041	82.5
	通信機	22,466	44.5	石油製品	3,699	47.0

○アメリカ合衆国

【総額】

輸出		輸入		差引 (▲は輸入超過)	
金額	伸率	金額	伸率	金額	伸率
5兆4,347億円	+10.9%	1兆1,507億円	+24.9%	4兆2,840億円	+7.7%
2年連続の増加		2年連続の増加		-	

【増減品目】

(単位：百万円、%)

	輸出			輸入		
	品名	金額	前年比	品名	金額	前年比
増加品目	自動車	1,979,299	106.8	原動機	156,213	144.0
	原動機	409,074	119.5	どうもろこし	127,625	139.6
減少品目	映像機器	10,367	63.4	液化天然ガス	80,434	78.1
	重電機器	150,053	96.9	石油製品	17,457	78.7

○EU

【総額】

輸出		輸入		差引 (▲は輸入超過)	
金額	伸率	金額	伸率	金額	伸率
2兆7,338億円	+14.5%	1兆2,555億円	+21.3%	1兆4,783億円	+9.3%
2年連続の増加		2年連続の増加		-	

【増減品目】

(単位：百万円、%)

	輸出			輸入		
	品名	金額	前年比	品名	金額	前年比
増加品目	自動車	745,128	117.7	医薬品	123,697	206.6
	二輪自動車類	112,412	150.9	自動車	536,500	105.9
減少品目	その他の化学製品	28,714	41.8	石油製品	3,379	28.5
	自動車の部分品	368,889	96.0	自動車の部分品	25,988	85.7

○中東

【総額】

輸出		輸入		差引 (▲は輸入超過)	
金額	伸率	金額	伸率	金額	伸率
1兆2,138億円	+32.4%	2兆3,144億円	+87.7%	▲1兆1,006億円	+247.7%
2年連続の増加		2年連続の増加		-	

【増減品目】

(単位：百万円、%)

	輸出			輸入		
	品名	金額	前年比	品名	金額	前年比
増加品目	自動車	954,573	133.9	原油及び粗油	1,969,090	210.4
	自動車の部分品	72,675	123.7	アルミニウム及び同合金	123,993	143.6
減少品目	半導体等製造装置	910	47.6	液化天然ガス	78,741	86.0
	石油製品	1,624	62.4	金属製品	949	48.0

第 1 表 年 別 月 別 総 額 表

港 年月	管内				名古屋港			
	輸 出	前年比	輸 入	前年比	輸 出	前年比	輸 入	前年比
	千円	%	千円	%	千円	%	千円	%
平成24年	15,098,038,851	107.8	8,997,015,289	105.0	9,676,427,615	106.8	4,638,673,122	105.8
平成25年	17,168,903,048	113.7	9,996,805,092	111.1	11,058,376,869	114.3	5,251,950,480	113.2
平成26年	17,811,085,366	103.7	10,924,137,558	109.3	11,374,767,433	102.9	5,716,499,937	108.8
平成27年	18,383,835,819	103.2	10,071,362,377	92.2	11,471,742,178	100.9	5,398,822,034	94.4
平成28年	16,877,631,995	91.8	8,276,515,778	82.2	10,745,466,206	93.7	4,480,423,337	83.0
平成29年	18,317,333,035	108.5	9,162,786,396	110.7	11,742,128,294	109.3	4,865,646,089	108.6
平成30年	19,390,079,765	105.9	10,348,653,679	112.9	12,484,522,423	106.3	5,336,834,653	109.7
令和元年	18,982,665,758	97.9	9,956,677,607	96.2	12,306,759,105	98.6	5,084,883,082	95.3
令和2年	16,158,773,952	85.1	8,023,560,940	80.6	10,413,661,214	84.6	4,316,005,059	84.9
令和3年	19,396,307,285	120.0	9,857,587,267	122.9	12,480,463,723	119.8	5,289,173,176	122.5
1月	1,370,397,378	104.1	700,811,840	84.7	881,483,861	101.6	376,016,765	85.8
2月	1,437,110,569	93.7	712,003,450	112.0	917,721,707	91.3	389,525,362	132.4
3月	1,768,487,850	114.1	817,449,149	103.3	1,142,708,579	114.9	435,754,770	107.4
4月	1,709,293,473	144.8	822,957,791	105.5	1,123,813,448	144.4	445,969,235	106.1
5月	1,462,537,038	177.9	791,864,489	135.3	930,114,445	171.6	406,308,913	121.2
6月	1,776,412,142	184.6	806,918,318	143.5	1,150,459,621	178.1	447,830,195	133.7
7月	1,835,067,885	148.5	781,517,696	127.9	1,162,023,886	150.0	439,480,074	125.4
8月	1,449,776,955	120.3	857,412,284	143.6	956,372,711	125.1	467,892,327	141.0
9月	1,466,253,988	95.6	840,960,263	132.1	924,435,964	98.7	441,805,821	131.0
10月	1,565,558,372	94.3	778,600,783	118.0	1,036,735,267	95.7	415,495,805	119.3
11月	1,735,104,948	112.5	937,988,346	146.0	1,098,341,027	113.7	501,553,043	142.1
12月	1,820,306,687	112.6	1,009,102,858	145.4	1,156,253,207	109.6	521,540,866	142.3
令和4年	21,657,011,350	111.7	14,064,246,824	142.7	14,012,369,770	112.3	7,380,965,763	139.5
1月	1,367,242,262	99.8	1,025,387,736	146.3	895,121,302	101.5	563,883,070	150.0
2月	1,661,816,432	115.6	933,579,483	131.1	1,054,553,035	114.9	513,399,477	131.8
3月	1,946,623,943	110.1	1,048,992,141	128.3	1,285,131,397	112.5	561,618,211	128.9
4月	1,905,239,897	111.5	1,120,267,334	136.1	1,227,874,022	109.3	537,498,768	120.5
5月	1,506,307,894	103.0	1,155,525,582	145.9	992,233,926	106.7	636,845,017	156.7
6月	1,798,148,022	101.2	1,195,546,037	148.2	1,157,730,543	100.6	639,104,381	142.7
7月	1,901,758,434	103.6	1,194,196,445	152.8	1,199,365,536	103.2	657,664,432	149.6
8月	1,648,967,966	113.7	1,349,971,877	157.4	1,076,632,149	112.6	676,229,687	144.5
9月	1,974,759,533	134.7	1,331,472,119	158.3	1,280,872,475	138.6	693,008,600	156.9
10月	1,974,290,374	126.1	1,268,455,772	162.9	1,296,456,806	125.1	674,646,375	162.4
11月	2,015,736,917	116.2	1,204,977,245	128.5	1,276,865,362	116.3	614,106,136	122.4
12月	1,956,119,676	107.5	1,235,875,053	122.5	1,269,533,217	109.8	612,961,609	117.5

港 年月	中部空港				三河港			
	輸 出	前年比	輸 入	前年比	輸 出	前年比	輸 入	前年比
	千円	%	千円	%	千円	%	千円	%
平成24年	676,277,941	96.5	791,470,478	108.0	1,673,584,849	141.5	491,505,291	106.1
平成25年	760,336,597	112.4	831,911,865	105.1	2,067,144,412	123.5	526,632,800	107.1
平成26年	860,909,403	113.2	861,449,930	103.6	2,264,670,348	109.6	613,510,946	116.5
平成27年	1,027,895,226	119.4	1,096,855,408	127.3	2,697,301,659	119.1	637,265,000	103.9
平成28年	852,747,831	83.0	907,074,653	82.7	2,388,062,496	88.5	640,878,773	100.6
平成29年	921,270,057	108.0	960,461,098	105.9	2,571,564,143	107.7	711,982,085	111.1
平成30年	1,068,200,252	115.9	1,109,627,260	115.5	2,639,526,244	102.6	780,267,199	109.6
令和元年	934,184,832	87.5	1,116,886,366	100.7	2,542,387,849	96.3	826,678,767	105.9
令和2年	804,953,991	86.2	824,064,912	73.8	2,057,576,611	80.9	653,174,124	79.0
令和3年	1,190,948,250	148.0	811,001,665	98.4	2,337,872,526	113.6	759,104,327	116.2
1月	84,988,502	143.6	53,353,498	63.0	164,560,263	104.9	77,836,054	125.0
2月	95,098,140	126.9	49,505,984	59.7	157,701,443	80.3	49,102,044	100.0
3月	104,263,117	148.2	67,233,134	77.9	217,292,288	106.0	64,458,302	98.8
4月	107,334,988	175.9	70,512,825	69.8	191,798,226	160.5	60,185,123	90.7
5月	95,301,438	182.7	73,561,958	122.2	171,655,349	237.8	92,731,558	209.2
6月	99,861,148	182.7	64,929,762	111.2	222,428,155	280.5	80,787,307	441.7
7月	106,333,840	178.5	63,766,573	114.6	271,282,091	145.8	55,998,235	116.3
8月	89,639,224	150.6	61,345,871	115.0	146,487,073	88.1	48,824,318	103.5
9月	99,684,528	144.5	68,882,587	120.8	152,211,635	64.6	52,098,440	75.7
10月	103,022,445	128.2	68,511,124	108.4	144,718,492	62.7	46,003,651	78.4
11月	100,988,752	132.8	88,842,086	146.5	244,867,702	107.2	54,142,134	105.3
12月	104,432,128	118.5	80,556,263	132.8	252,869,809	139.6	76,937,161	104.9
令和4年	1,319,966,485	110.8	1,015,115,817	125.2	2,531,037,790	108.3	871,316,094	114.8
1月	89,391,548	105.2	82,409,329	154.5	137,932,385	83.8	81,922,765	105.3
2月	105,320,258	110.7	65,870,762	133.1	223,150,725	141.5	37,351,541	76.1
3月	115,696,327	111.0	91,290,236	135.8	216,927,455	99.8	69,616,148	108.0
4月	114,282,363	106.5	88,176,288	125.1	252,632,959	131.7	84,326,972	140.1
5月	97,113,677	101.9	89,747,841	122.0	134,793,349	78.5	51,655,001	55.7
6月	116,471,942	116.6	84,706,014	130.5	195,704,146	88.0	89,247,568	110.5
7月	117,007,247	110.0	81,215,885	127.4	253,946,215	93.6	47,321,069	84.5
8月	101,473,309	113.2	84,193,140	137.2	159,164,774	108.7	72,276,551	148.0
9月	109,219,177	109.6	93,079,540	135.1	254,132,595	167.0	69,523,320	133.4
10月	122,977,154	119.4	82,706,420	120.7	193,811,336	133.9	71,998,488	156.5
11月	117,968,911	116.8	92,237,637	103.8	277,932,475	113.5	97,730,495	180.5
12月	113,044,572	108.2	79,482,725	98.7	230,909,376	91.3	98,346,176	127.8

港 年月	衣 浦 港				清 水 港			
	輸 出	前年比	輸 入	前年比	輸 出	前年比	輸 入	前年比
	千円	%	千円	%	千円	%	千円	%
平成24年	164,504,323	111.9	215,833,573	93.5	1,617,094,850	107.4	752,975,541	103.0
平成25年	165,565,523	100.6	230,107,684	106.6	1,719,154,226	106.3	847,541,764	112.6
平成26年	199,347,439	120.4	215,057,393	93.5	1,782,298,883	103.7	956,168,305	112.8
平成27年	177,791,653	89.2	189,104,222	87.9	1,810,182,844	101.6	958,575,147	100.3
平成28年	126,364,159	71.1	153,757,839	81.3	1,747,585,950	96.5	861,231,907	89.8
平成29年	137,030,100	108.4	205,051,036	133.4	1,852,952,595	106.0	947,839,180	110.1
平成30年	153,112,269	111.7	221,324,481	107.9	1,882,851,516	101.6	1,055,045,366	111.3
令和元年	173,495,737	113.3	196,060,803	88.6	1,823,905,986	96.9	1,022,044,581	96.9
令和2年	132,642,772	76.5	126,826,273	64.7	1,668,436,730	91.5	918,357,453	89.9
令和3年	70,672,191	53.3	254,811,578	200.9	2,029,830,334	121.7	1,085,041,755	118.2
1月	2,906,125	22.2	11,446,812	92.6	140,564,966	108.3	78,606,509	89.7
2月	7,165,517	44.3	15,988,530	103.3	159,715,701	106.0	76,423,276	120.2
3月	8,835,656	54.6	17,223,425	111.9	181,817,533	118.0	101,327,087	119.1
4月	8,218,859	96.5	16,998,239	161.8	168,658,572	127.9	97,321,852	115.9
5月	5,944,594	64.8	14,692,592	212.2	165,842,311	175.0	89,948,312	123.7
6月	6,042,866	64.1	19,488,748	272.1	186,396,118	179.7	94,127,907	132.6
7月	6,490,633	47.0	16,933,898	240.3	180,284,550	155.6	96,803,826	139.0
8月	4,364,665	32.1	22,342,503	295.3	161,830,733	139.0	86,148,551	128.0
9月	6,273,425	68.5	30,065,176	387.2	182,808,063	99.1	90,978,052	130.7
10月	4,431,737	47.3	26,468,450	281.6	164,312,972	103.5	86,300,508	100.7
11月	5,772,002	77.1	32,802,212	247.1	166,782,017	107.4	86,826,787	104.2
12月	4,226,112	63.3	30,360,993	217.5	170,816,798	99.0	100,229,088	127.2
令和4年	102,768,044	145.4	629,515,347	247.1	2,249,511,245	110.8	1,448,836,506	133.5
1月	3,281,636	112.9	30,112,473	263.1	137,466,641	97.8	97,544,220	124.1
2月	7,076,542	98.8	24,718,720	154.6	158,029,655	98.9	94,395,967	123.5
3月	6,348,928	71.9	41,442,281	240.6	199,507,786	109.7	103,851,890	102.5
4月	6,683,551	81.3	44,843,816	263.8	185,260,008	109.8	133,875,222	137.6
5月	5,845,933	98.3	40,388,135	274.9	159,155,235	96.0	117,955,865	131.1
6月	10,040,935	166.2	33,711,102	173.0	189,727,503	101.8	128,642,752	136.7
7月	5,698,821	87.8	53,733,306	317.3	201,770,219	111.9	111,720,142	115.4
8月	12,231,004	280.2	90,462,643	404.9	182,746,817	112.9	122,233,717	141.9
9月	11,781,421	187.8	74,894,711	249.1	186,212,036	101.9	124,152,520	136.5
10月	12,539,567	282.9	73,953,677	279.4	217,708,554	132.5	138,452,607	160.4
11月	9,623,145	166.7	60,693,268	185.0	212,963,590	127.7	133,409,420	153.7
12月	11,616,561	274.9	60,561,215	199.5	218,963,201	128.2	142,602,184	142.3

港 年月	田子の浦港				御前崎港			
	輸 出	前年比	輸 入	前年比	輸 出	前年比	輸 入	前年比
	千円	%	千円	%	千円	%	千円	%
平成24年	12,112,245	94.8	28,612,900	77.9	263,080,390	86.8	19,538,444	88.4
平成25年	13,131,953	108.4	29,868,061	104.4	253,978,693	96.5	24,827,853	127.1
平成26年	12,826,697	97.7	32,830,722	109.9	230,455,792	90.7	23,083,221	93.0
平成27年	11,347,733	88.5	34,493,185	105.1	194,421,697	84.4	19,919,512	86.3
平成28年	9,060,980	79.8	27,418,858	79.5	177,630,517	91.4	18,291,989	91.8
平成29年	9,774,025	107.9	27,142,976	99.0	278,693,587	156.9	18,101,540	99.0
平成30年	11,907,680	121.8	30,222,497	111.3	291,069,172	104.4	18,681,982	103.2
令和元年	11,398,209	95.7	24,702,855	81.7	282,794,410	97.2	24,817,115	132.8
令和2年	11,142,793	97.8	21,489,595	87.0	298,067,421	105.4	17,314,736	69.8
令和3年	11,037,549	99.1	28,411,447	132.2	366,072,659	122.8	23,287,901	134.5
1月	743,477	106.6	823,169	38.5	27,303,976	112.2	1,162,663	110.2
2月	707,963	98.7	1,928,972	108.1	33,815,000	127.9	1,873,496	151.0
3月	1,202,667	111.9	2,322,868	104.8	38,586,161	149.7	3,036,982	179.5
4月	1,152,932	108.6	1,951,997	92.1	32,579,814	221.9	2,004,025	128.2
5月	1,000,370	132.4	2,632,952	158.5	31,786,728	439.7	1,277,583	108.9
6月	927,070	95.1	3,033,995	156.8	29,982,326	146.6	2,331,618	132.5
7月	1,046,924	101.5	3,039,010	261.2	34,171,257	133.2	1,894,595	146.2
8月	1,138,687	173.9	2,303,117	143.4	29,206,717	124.5	2,155,057	133.3
9月	744,868	65.3	3,479,550	213.8	28,993,956	92.8	1,799,751	164.5
10月	860,015	73.0	2,286,994	140.3	27,967,551	93.0	2,417,172	102.7
11月	745,070	86.6	2,665,300	176.7	24,995,590	76.0	1,664,593	126.6
12月	767,506	77.1	1,943,523	92.6	26,683,583	74.5	1,670,366	144.4
令和4年	10,914,135	98.9	38,076,500	134.0	327,018,323	89.3	31,531,005	135.4
1月	790,325	106.3	2,411,997	293.0	19,697,902	72.1	4,182,787	359.8
2月	1,140,082	161.0	778,943	40.4	26,043,869	77.0	2,466,609	131.7
3月	1,221,698	101.6	2,750,209	118.4	27,796,371	72.0	4,182,792	137.7
4月	938,567	81.4	2,094,914	107.3	27,818,100	85.4	1,234,908	61.6
5月	863,982	86.4	1,918,690	72.9	22,417,745	70.5	1,796,430	140.6
6月	1,348,427	145.5	4,078,028	134.4	33,269,052	111.0	1,941,114	83.3
7月	513,431	49.0	5,913,999	194.6	27,222,583	79.7	2,576,115	136.0
8月	1,370,622	120.4	3,330,050	144.6	25,075,661	85.9	2,609,897	121.1
9月	541,859	72.7	5,799,247	166.7	28,011,967	96.6	3,008,951	167.2
10月	751,624	87.4	1,407,173	61.5	30,065,715	107.5	2,936,768	121.5
11月	853,569	114.6	4,542,748	170.4	30,903,652	123.6	2,004,121	120.4
12月	579,949	75.6	3,050,502	157.0	28,695,706	107.5	2,590,513	155.1

港 年月	静岡空港				四日市港			
	輸 出	前年比	輸 入	前年比	輸 出	前年比	輸 入	前年比
	千円	%	千円	%	千円	%	千円	%
平成24年	615	-	912,950	439.6	909,974,120	92.5	1,963,881,247	106.0
平成25年	3,170	515.4	993,589	108.8	1,039,647,289	114.3	2,168,099,727	110.4
平成26年	3,653	115.2	3,811,834	383.6	1,006,881,292	96.8	2,406,143,723	111.0
平成27年	1,580	43.3	210,284	5.5	923,352,355	91.7	1,662,309,114	69.1
平成28年	7,731	489.3	162,363	77.2	795,943,940	86.2	1,127,307,127	67.8
平成29年	8,475	109.6	174,216	107.3	802,602,201	100.8	1,365,256,073	121.1
平成30年	9,100	107.4	2,826,021	16倍	836,361,784	104.2	1,718,812,207	125.9
令和元年	12,393	136.2	2,857,744	101.1	836,058,740	100.0	1,586,858,553	92.3
令和2年	1,820	14.7	20,578	0.7	725,203,667	86.7	1,075,265,148	67.8
令和3年	-	全減	1,019,911	50倍	857,502,436	118.2	1,517,483,066	141.1
1月	-	全減	-	全減	61,025,986	101.8	96,182,601	72.5
2月	-	-	-	全減	58,900,874	94.6	121,111,609	100.9
3月	-	-	-	-	72,695,080	99.3	119,395,994	94.8
4月	-	-	-	-	68,732,499	115.6	121,306,184	137.4
5月	-	-	246	全増	59,372,736	136.0	105,272,045	183.7
6月	-	-	-	-	73,274,775	154.4	85,884,340	137.3
7月	-	-	-	-	65,957,881	124.7	101,972,662	140.7
8月	-	-	-	-	59,849,717	111.5	153,981,050	192.0
9月	-	-	-	-	71,101,549	117.1	143,403,346	165.3
10月	-	-	-	-	77,335,741	115.8	120,654,651	144.3
11月	-	-	-	-	88,821,431	127.8	161,501,042	224.1
12月	-	-	1,019,665	全増	100,434,167	132.8	186,817,542	200.0
令和4年	-	-	-	全減	1,053,980,539	122.9	2,515,192,616	165.7
1月	-	-	-	-	80,150,101	131.3	154,433,711	160.6
2月	-	-	-	-	83,144,024	141.2	187,106,894	154.5
3月	-	-	-	-	90,392,568	124.3	168,785,354	141.4
4月	-	-	-	-	82,070,138	119.4	217,285,747	179.1
5月	-	-	-	全減	89,358,220	150.5	202,036,362	191.9
6月	-	-	-	-	93,855,474	128.1	200,234,533	233.1
7月	-	-	-	-	96,234,382	145.9	221,671,758	217.4
8月	-	-	-	-	83,894,897	140.2	287,303,176	186.6
9月	-	-	-	-	103,988,003	146.3	254,032,388	177.1
10月	-	-	-	-	93,173,165	120.5	208,620,833	172.9
11月	-	-	-	-	81,464,445	91.7	191,298,525	118.5
12月	-	-	-	全減	76,255,122	75.9	222,383,335	119.0

港 年月	津 港			
	輸 出	前年比	輸 入	前年比
	千円	%	千円	%
平成24年	104,981,903	102.7	64,610,641	73.2
平成25年	91,564,316	87.2	72,262,975	111.8
平成26年	78,924,426	86.2	82,145,001	113.7
平成27年	69,798,894	88.4	71,084,259	86.5
平成28年	34,727,933	49.8	59,658,071	83.9
平成29年	1,309,558	3.8	61,132,103	102.5
平成30年	22,519,325	17倍	75,012,013	122.7
令和元年	71,668,497	318.3	70,887,741	94.5
令和2年	47,086,933	65.7	71,043,062	100.2
令和3年	51,907,617	110.2	88,252,441	124.2
1月	6,820,222	133.5	5,383,769	78.3
2月	6,284,224	437倍	6,544,177	90.8
3月	1,086,769	11.4	6,696,587	175.1
4月	7,004,135	125.5	6,708,311	111.8
5月	1,519,067	全増	5,438,330	95.8
6月	7,040,063	全増	8,504,446	135.9
7月	7,476,823	115.5	1,628,823	33.5
8月	887,428	13.2	12,419,490	195.7
9月	-	全減	8,447,540	123.8
10月	6,174,152	13倍	10,462,428	149.1
11月	3,791,357	60.3	7,991,149	135.0
12月	3,823,377	648.2	8,027,391	189.6
令和4年	49,445,019	95.3	133,697,176	151.5
1月	3,410,422	50.0	8,487,384	157.6
2月	3,358,242	53.4	7,490,570	114.5
3月	3,601,413	331.4	5,455,020	81.5
4月	7,680,189	109.7	10,930,699	162.9
5月	4,525,827	297.9	13,182,241	242.4
6月	-	全減	13,880,545	163.2
7月	-	全減	12,379,739	760.0
8月	6,378,733	718.8	11,333,016	91.3
9月	-	-	13,972,842	165.4
10月	6,806,453	110.2	13,733,431	131.3
11月	7,161,768	188.9	8,954,895	112.1
12月	6,521,972	170.6	13,896,794	173.1

第 2 表 輸 出 入 国 別 表

[管 内]

国 名	輸 出		輸 入	
	4 年	3 年	4 年	3 年
	千円	千円	千円	千円
総 類	21,657,011,350	19,396,307,285	14,064,246,824	9,857,587,267
ア ジ ア	8,575,302,681	7,851,850,626	6,828,098,783	5,253,346,219
大 韓 民 国	618,688,120	517,480,217	481,805,717	418,276,486
中 華 人 民 共 和 国	3,360,135,322	3,386,390,711	2,897,599,002	2,322,922,109
台 湾	717,187,668	640,076,461	408,814,627	336,915,156
ベ ト ナ ム	412,427,737	369,963,886	612,435,759	437,118,619
タ イ	1,145,640,458	981,869,319	687,599,475	575,580,671
マ レ ー シ ア	352,611,525	282,662,668	459,717,024	267,719,300
フ ィ リ ピ ン	294,251,723	248,831,224	234,343,104	198,307,488
イ ン ド ネ シ ア	535,473,511	418,506,520	700,079,940	445,527,903
イ ン ド	450,043,900	375,479,032	119,622,095	91,306,576
中 東	1,213,777,747	916,495,718	2,314,424,628	1,233,042,502
サ ウ ジ ア ラ ビ ア	307,488,742	221,236,883	1,148,176,211	617,808,359
カ タ ー ル	98,867,044	54,460,424	331,070,319	221,970,841
アラブ首長国連邦	312,840,074	245,761,231	713,617,998	328,316,508
西 欧	2,946,651,996	2,622,829,829	1,226,690,498	1,014,885,340
英 国	404,799,601	380,078,713	77,569,329	67,382,196
ベ ル ギ ー	379,084,593	381,190,948	60,396,095	52,270,617
ド イ ツ	553,824,476	479,561,027	495,003,614	406,724,094
中 東 欧 ・ ロ シ ア 等	728,662,854	828,761,329	405,492,292	332,413,052
北 米	5,880,973,173	5,299,152,035	1,363,519,077	1,079,690,967
カ ナ ダ	446,241,055	400,727,227	212,498,610	157,941,156
ア メ リ カ 合 衆 国	5,434,725,966	4,898,424,170	1,150,740,443	921,508,855
中 南 米	1,191,758,485	938,074,888	378,935,416	254,603,086
メ キ シ コ	406,814,548	337,228,569	94,396,256	50,759,790
ブ ラ ジ ル	269,970,348	223,273,399	160,773,503	108,654,596
ア フ リ カ	266,135,100	230,215,144	243,431,796	106,931,250
大 洋 州	853,749,314	708,927,716	1,303,334,620	582,659,960
オ ー ス ト ラ リ ア	669,356,220	564,343,565	1,139,710,814	492,596,506
特 殊 地 域	-	-	319,714	14,891
E U	2,733,773,238	2,387,782,628	1,255,457,604	1,034,717,602

[名古屋港]

国名	輸 出		輸 入	
	4 年	3 年	4 年	3 年
	千円	千円	千円	千円
総 類	14,012,369,770	12,480,463,723	7,380,965,763	5,289,173,176
ア ジ ア	5,835,018,028	5,331,321,521	4,606,378,348	3,555,592,461
大韓民国	312,283,400	271,032,739	265,381,417	223,066,156
中華人民共和国	2,519,062,908	2,527,282,323	2,332,707,432	1,843,089,131
台湾	462,194,696	434,790,393	213,546,778	166,783,756
ベトナム	218,200,364	187,851,751	447,478,381	311,611,618
タイ	861,143,645	746,988,976	425,618,570	366,128,895
マレーシア	223,396,362	154,259,870	249,891,587	154,865,461
フィリピン	183,978,769	148,941,508	146,494,185	121,613,056
インドネシア	319,461,060	233,136,323	276,269,532	200,150,948
インド	305,881,657	207,534,273	85,845,023	59,457,792
中 東	1,165,686,341	884,026,012	865,316,712	378,892,483
サウジアラビア	301,673,689	215,431,189	321,335,193	139,882,180
カタール	96,613,051	53,570,305	220,573,948	108,959,719
アラブ首長国連邦	295,641,935	236,320,941	258,667,077	101,828,833
西 欧	2,051,271,945	1,821,993,168	342,382,477	274,218,244
オランダ	231,278,826	231,308,593	20,792,266	17,275,963
ベルギー	281,487,982	271,464,448	13,762,978	10,250,976
ドイツ	379,773,209	333,210,135	109,690,188	91,443,294
中東欧・ロシア等	585,109,531	668,568,883	208,299,041	174,617,567
北 米	2,676,402,113	2,371,300,590	498,737,323	441,356,406
カナダ	239,898,698	194,295,377	100,608,334	84,100,400
アメリカ合衆国	2,436,497,618	2,177,005,213	397,848,965	357,067,591
中 南 米	752,660,963	574,568,756	156,257,811	116,673,209
メキシコ	274,537,715	221,895,906	19,748,789	16,434,477
ブラジル	225,129,798	186,021,683	83,336,267	64,905,859
ア フ リ カ	233,083,636	201,621,716	123,624,864	47,894,419
大 洋 州	713,137,213	627,063,077	579,660,196	299,928,387
オーストラリア	576,426,546	511,046,220	502,269,629	243,156,073
特 殊 地 域	-	-	308,991	-
E U	1,966,371,071	1,663,797,794	361,851,004	288,225,026

[中部空港]

国名	輸 出		輸 入	
	4 年	3 年	4 年	3 年
	千円	千円	千円	千円
総 額	1,319,966,485	1,190,948,250	1,015,115,817	811,001,665
ア ジ ア	758,519,129	689,878,833	400,961,483	355,513,530
大 韓 民 国	59,821,065	55,204,550	40,386,377	39,655,187
中 華 人 民 共 和 国	231,584,299	232,972,130	105,269,113	103,311,289
台 湾	83,676,961	58,754,187	74,864,063	63,856,269
香 港	53,785,018	46,259,234	3,187,051	1,954,722
ベ ト ナ ム	46,817,338	42,055,703	27,792,799	25,405,509
タ イ	66,397,351	53,620,470	55,680,815	47,481,811
シ ン ガ ポ ー ル	35,474,574	28,819,030	13,047,888	13,873,847
マ レ ー シ ア	99,433,569	91,617,856	25,338,698	14,542,103
フ ィ リ ピ ン	35,182,190	43,167,683	32,767,357	26,766,469
イ ン ド ネ シ ア	14,481,482	16,996,351	10,188,276	9,143,013
イ ン ド	28,423,328	16,982,308	7,464,249	5,064,865
中 東 欧	9,246,018	7,069,753	1,928,566	1,940,995
西 欧	181,977,188	161,396,265	212,468,662	141,248,310
英 国	43,866,600	32,770,250	21,507,230	17,746,123
ア イ ル ラ ン ド	886,104	795,188	18,888,678	7,303,661
ベ ル ギ ー	11,702,281	15,669,091	13,591,345	6,176,022
ド イ ツ	55,887,160	58,512,768	104,121,781	66,811,199
イ タ リ ア	9,739,212	8,039,164	16,975,367	13,073,091
ト ル コ	20,310,510	8,838,093	2,361,240	1,054,046
中 東 欧 ・ ロ シ ア 等	28,949,014	30,021,213	15,217,783	15,016,092
北 米	295,578,013	269,768,274	351,406,249	261,927,909
カ ナ ダ	17,012,250	13,220,544	6,539,200	5,109,425
ア メ リ カ 合 衆 国	278,565,408	256,547,092	344,867,049	256,818,484
中 南 米	33,554,222	23,514,557	29,628,462	33,264,588
プ エ ル ト リ コ (米)	425,865	119,554	20,900,249	28,208,262
ア フ リ カ	4,901,476	3,579,009	2,564,032	1,194,343
大 洋 州	7,241,425	5,720,346	940,580	895,898
E U	142,798,316	142,908,932	196,726,477	131,238,408

[三河港]

国名	輸 出		輸 入	
	4 年	3 年	4 年	3 年
	千円	千円	千円	千円
総 額	2,531,037,790	2,337,872,526	871,316,094	759,104,327
ア ジ ア	87,472,134	80,702,903	153,371,451	126,459,351
大 韓 民 国	17,639,630	17,130,175	40,259,009	38,155,222
中 華 人 民 共 和 国	40,087,130	40,223,587	28,803,890	15,255,297
イ ン ド ネ シ ア	6,743,656	4,834,713	34,607,985	27,013,584
中 東 欧	79,937	37,615	-	2,158
西 欧	25,041,717	19,356,961	510,816,896	483,537,880
ド イ ツ	4,331,575	3,389,921	245,523,483	222,360,118
ス ペ イ ン	9,353,389	2,170,341	38,012,975	40,729,144
イ タ リ ア	4,244,503	3,632,389	59,029,019	46,010,676
中 東 欧 ・ ロ シ ア 等	305,817	71,085	79,154,483	59,915,009
北 米	2,124,101,666	2,027,750,842	51,367,995	44,778,957
カ ナ ダ	161,180,486	170,322,081	155,107	188,456
ア メ リ カ 合 衆 国	1,962,921,180	1,857,428,761	51,212,888	44,590,501
中 南 米	257,939,236	190,887,834	47,888,156	26,731,690
メ キ シ コ	70,607,384	51,053,611	39,316,468	23,613,477
プ エ ル ト リ コ (米)	69,187,880	56,950,964	-	-
ア フ リ カ	267,558	40,872	28,385,246	17,498,905
大 洋 州	35,829,725	19,024,414	331,867	180,377
E U	24,604,971	18,362,768	557,320,564	512,735,222

[衣浦港]

国名	輸 出		輸 入	
	4 年	3 年	4 年	3 年
	千円	千円	千円	千円
総 額	102,768,044	70,672,191	629,515,347	254,811,578
ア ジ ア	45,767,954	32,088,040	168,451,978	54,180,541
大 韓 民 国	11,600,794	12,306,494	6,834,571	6,114,946
中 華 人 民 共 和 国	10,282,207	4,480,961	6,312,653	6,937,476
ベ ト ナ ム	2,821,697	4,898,928	12,265,682	8,232,368
イ ン ド ネ シ ア	865,998	332,447	133,526,959	28,469,036
中 東 欧	8,731,684	2,499,604	-	-
西 欧	2,412,413	1,085,141	149,912	493,700
中 東 欧 ・ ロ シ ア 等	123,500	1,920,068	16,877,547	11,857,586
ロ シ ア	123,500	1,787,483	14,095,467	9,512,694
北 米	39,172,197	30,037,390	139,693,070	86,964,494
カ ナ ダ	448,317	547,641	21,610,728	15,090,097
ア メ リ カ 合 衆 国	38,723,880	29,489,749	118,082,342	71,874,397
中 南 米	252,722	17,904	40,631,976	10,763,199
コ ロ ン ビ ア	127,539	-	32,836,934	7,289,891
ア フ リ カ	1,302,210	260,091	36,976,123	10,015,068
南アフリカ共和国	-	-	36,976,123	10,015,068
大 洋 州	5,005,364	2,763,953	226,734,741	80,536,990
オーストラリア	3,717,066	2,508,549	226,734,741	80,536,990
E U	1,179,891	1,091,741	149,912	493,700

[清水港]

国名	輸 出		輸 入	
	4 年	3 年	4 年	3 年
	千円	千円	千円	千円
総 額	2,249,511,245	2,029,830,334	1,448,836,506	1,085,041,755
ア ジ ア	960,809,144	985,394,623	918,965,575	719,392,390
大 韓 民 国	102,276,153	87,279,727	57,331,935	47,080,719
中 華 人 民 共 和 国	332,471,350	379,399,223	366,300,324	290,754,723
台 湾	88,072,399	67,538,513	102,254,088	88,845,478
ベ ト ナ ム	91,633,326	86,335,245	87,095,682	67,524,669
タ イ	124,208,837	112,544,774	123,533,345	95,308,401
イ ン ド ネ シ ア	65,503,635	64,113,403	62,540,279	44,237,289
中 東 欧	13,579,343	11,030,304	9,249,465	16,994,152
西 欧	409,657,526	321,481,303	132,130,586	98,210,732
フ ラ ン ス	88,793,564	64,285,124	8,426,658	7,525,086
ド イ ツ	84,431,481	65,025,064	22,777,397	18,033,346
中 東 欧 ・ ロ シ ア 等	67,909,046	59,082,106	9,319,909	14,288,131
北 米	649,462,499	524,799,586	158,092,938	113,208,773
ア メ リ カ 合 衆 国	624,729,074	504,617,418	114,513,671	77,172,604
中 南 米	92,476,170	84,922,220	72,478,517	50,331,525
ア フ リ カ	19,139,415	13,769,749	29,971,375	22,189,516
大 洋 州	36,478,102	29,350,443	118,617,418	50,411,645
オ ー ス ト ラ リ ア	26,497,438	21,484,839	80,179,167	35,228,315
特 殊 地 域	-	-	10,723	14,891
E U	390,951,207	299,345,051	115,349,526	85,523,806

[田子の浦港]

国名	輸 出		輸 入	
	4 年	3 年	4 年	3 年
	千円	千円	千円	千円
総 額	10,914,135	11,037,549	38,076,500	28,411,447
ア ジ ア	6,960,647	6,178,371	9,016,024	5,722,079
大 韓 民 国	2,991,726	1,992,389	1,371,292	831,414
ベ ト ナ ム	195,594	315,005	2,147,073	247,198
タ イ	203,652	283,645	1,802,612	1,838,422
イ ン ド ネ シ ア	263,953	255,664	2,904,775	1,620,643
中 東 欧	5,419	25,419	-	-
西 欧	2,398,804	2,917,565	358,147	392,386
ベ ル ギ ー	2,242,726	2,683,622	-	-
中 東 欧 ・ ロ シ ア 等	819,825	172,896	1,975,194	2,227,330
ロ シ ア	179,825	172,896	1,905,343	2,166,634
北 米	529,116	1,532,494	9,510,278	7,890,866
ア メ リ カ 合 衆 国	525,119	1,508,485	8,257,020	7,886,066
中 南 米	91,540	61,564	3,149,094	1,014,613
ブ ラ ジ ル	55,539	54,222	3,149,094	1,014,613
ア フ リ カ	-	-	6,012,545	3,386,504
南アフリカ共和国	-	-	6,012,545	3,386,273
大 洋 州	108,784	149,240	8,055,218	7,777,669
オ ー ス ト ラ リ ア	108,784	149,240	8,026,706	7,756,937
E U	3,038,804	2,917,565	401,490	428,808

[御前崎港]

国名	輸 出		輸 入	
	4 年	3 年	4 年	3 年
	千円	千円	千円	千円
総 額	327,018,323	366,072,659	31,531,005	23,287,901
ア ジ ア	132,634,431	127,933,278	19,955,485	15,805,419
中華人民共和国	10,500,700	8,385,772	7,831,585	5,584,100
インドネシア	34,320,968	34,608,098	58,918	77,633
インド	44,950,882	44,467,490	79,639	110,958
パキスタン	25,945,195	28,063,673	16,714	8,359
中 東	8,836,475	5,524,587	-	-
西 欧	115,280,284	143,069,482	11,306,947	7,411,305
英 国	14,852,653	13,547,766	55,841	-
ベルギー	19,086,261	24,299,166	-	394,401
ドイツ	26,796,705	16,407,467	9,823,731	5,776,633
イタリア	19,580,721	30,149,751	3,068	7,230
中東欧・ロシア等	39,981,938	63,909,739	58,956	1,779
ハンガリー	23,101,814	28,949,289	-	-
北 米	16,633,825	12,311,261	201,025	44,683
アメリカ合衆国	14,898,012	11,184,167	48,350	35,788
中 南 米	1,680,150	972,702	2,339	2,620
アフリカ	3,918,689	6,554,126	6,253	22,095
大 洋 州	8,052,531	5,797,484	-	-
E U	128,554,351	180,071,299	10,813,811	7,064,160

[静岡空港]

国名	輸 出		輸 入	
	4 年	3 年	4 年	3 年
	千円	千円	千円	千円
総 額	-	-	-	1,019,911
ア ジ ア	-	-	-	246
中華人民共和国	-	-	-	246
中 東	-	-	-	-
西 欧	-	-	-	-
中東欧・ロシア等	-	-	-	-
北 米	-	-	-	1,019,665
アメリカ合衆国	-	-	-	1,019,665
中 南 米	-	-	-	-
アフリカ	-	-	-	-
大 洋 州	-	-	-	-
E U	-	-	-	-

[四日市港]

国名	輸 出		輸 入	
	4 年	3 年	4 年	3 年
	千円	千円	千円	千円
総 額	1,053,980,539	857,502,436	2,515,192,616	1,517,483,066
ア ジ ア	720,776,383	594,252,531	417,778,965	332,969,126
大 韓 民 国	104,936,965	68,626,898	63,412,241	59,288,249
中 華 人 民 共 和 国	214,722,292	192,299,906	49,582,718	56,566,223
タ イ	76,283,620	57,092,781	42,459,123	32,362,310
マ レ ー シ ア	9,939,824	16,510,832	127,061,064	65,600,620
イ ン ド ネ シ ア	93,832,759	64,229,521	52,361,870	50,462,337
中 東	7,612,530	6,282,424	1,437,929,885	835,212,714
サ ウ ジ ア ラ ビ ア	1,526,829	1,353,231	826,178,021	476,966,892
カ タ ー ル	55,560	91,035	107,387,736	100,694,791
ア ラ ブ 首 長 国 連 邦	3,211,686	2,446,886	450,060,361	223,037,246
西 欧	158,612,119	151,529,944	17,045,863	9,372,783
中 東 欧 ・ ロ シ ア 等	5,464,183	5,015,339	74,584,777	54,489,558
北 米	79,090,744	61,651,598	154,419,323	122,499,214
ア メ リ カ 合 衆 国	77,862,675	60,643,285	115,910,158	105,043,759
中 南 米	31,006,294	22,936,994	28,547,845	15,280,277
ア フ リ カ	3,522,116	4,389,581	15,891,358	4,730,400
大 洋 州	47,896,170	11,444,025	368,994,600	142,928,994
オ ー ス ト ラ リ ア	30,514,355	7,273,443	321,553,024	125,052,510
E U	76,274,627	79,287,478	12,809,210	9,008,472

[津 港]

国名	輸 出		輸 入	
	4 年	3 年	4 年	3 年
	千円	千円	千円	千円
総 額	49,445,019	51,907,617	133,697,176	88,252,441
ア ジ ア	27,344,831	4,100,526	133,219,474	87,711,076
大 韓 民 国	-	1,100	1,348,511	295,697
中 華 人 民 共 和 国	-	-	410,594	653,267
台 湾	241,358	-	-	-
シ ン ガ ポ ー ル	26,672,953	-	-	-
マ レ ー シ ア	430,520	227,547	3,592,971	2,180,964
イ ン ド ネ シ ア	-	-	127,621,346	84,353,420
イ ン ド	-	3,871,879	209,119	197,152
中 東	-	-	-	-
西 欧	-	-	31,008	-
中 東 欧 ・ ロ シ ア 等	-	-	4,602	-
北 米	3,000	-	90,876	-
カ ナ ダ	-	-	90,876	-
中 南 米	22,097,188	40,192,357	351,216	541,365
パ ナ マ	22,097,188	26,148,159	-	-
チ リ	-	-	344,632	541,365
ア フ リ カ	-	-	-	-
大 洋 州	-	7,614,734	-	-
E U	-	-	35,610	-

第 3 表 輸出品別表

[管内]

品名	数量 単位	4 年		3 年	
		数量	価額 千円	数量	価額 千円
総額			21,657,011,350		19,396,307,285
食料品及び動物			79,061,652		75,444,585
飲料及びたばこ			14,355,723		11,174,892
原材料			144,169,106		127,421,031
鉱物性燃料			230,516,239		103,029,634
動植物性油脂	MT	11,453	4,076,178	12,043	2,915,864
化学製品			1,320,234,438		1,303,998,622
無機化合物	MT	111,386	154,840,943	132,603	192,691,510
プラスチック	MT	927,905	457,054,812	1,039,295	432,705,837
原料別製品			1,694,224,940		1,515,398,496
ゴム製品	MT	298,607	238,025,499	291,713	194,751,910
非金属鉱物製品			238,016,381		217,916,644
鉄鋼	MT	2,521,975	499,165,324	3,071,943	424,819,101
金属製品			374,723,471		360,029,705
機械類及び輸送用機器			16,757,715,838		14,948,792,332
一般機械			4,354,169,413		3,754,507,384
原動機	KG	382,533,707	980,625,490	399,614,080	853,207,694
事務用機器			239,009,784		216,659,233
金属加工機械			567,915,551		451,376,281
ポンプ及び遠心分離機			535,723,219		474,686,890
電気機器			3,433,821,953		3,091,983,255
重電機器			543,725,075		479,036,883
電気回路等の機器			512,498,595		472,780,449
電池			215,856,902		200,609,429
半導体等電子部品			461,944,205		415,993,133
自動車用等の電気機器			335,975,920		304,575,917
電気計測機器			666,827,906		581,430,096
輸送用機器			8,969,724,472		8,102,301,693
自動車	NO	2,120,892	6,004,001,111	2,169,198	5,289,677,496
自動車の部分品	KG	1,289,669,746	2,516,401,538	1,486,331,011	2,445,794,625
航空機類			109,149,622		103,725,346
雑製品			739,103,689		703,062,873
科学光学機器			340,153,033		328,607,952
特殊取扱品			673,553,547		605,068,956

[名古屋港]

品名	数量 単位	4年		3年	
		数量	価額 千円	数量	価額 千円
総額			14,012,369,770		12,480,463,723
食料品及び動物			52,055,242		46,917,263
飲料及びたばこ			11,842,813		8,897,359
原材料			79,940,194		71,364,052
鉱物性燃料			85,122,228		39,724,401
動植物性油脂	MT	6,210	2,619,957	8,170	2,046,398
化学製品			706,030,728		658,416,528
プラスチック	MT	619,972	296,795,779	687,963	270,422,308
原料別製品			1,268,822,510		1,115,842,223
ゴム製品	MT	235,815	188,696,662	237,738	153,882,103
非金属鉱物製品			189,474,235		174,158,812
鉄鋼	MT	2,016,770	371,282,634	2,398,250	320,296,364
金属製品			284,051,388		264,325,050
機械類及び輸送用機器			11,212,420,265		10,008,720,868
一般機械			3,255,722,372		2,841,336,053
原動機	KG	277,301,625	551,937,033	304,807,982	537,103,220
事務用機器			189,649,342		167,379,941
金属加工機械			524,773,583		414,544,082
ポンプ及び遠心分離機			465,191,957		411,764,668
荷役機械			186,570,810		152,885,329
半導体等製造装置	KG	14,784,192	203,604,448	13,235,649	153,417,410
電気機器			2,303,743,980		2,078,600,595
重電機器			422,669,285		383,024,194
電気回路等の機器			286,936,231		268,405,100
電池			207,751,608		189,941,653
半導体等電子部品			186,809,416		173,240,536
自動車用等の電気機器			295,221,804		260,235,668
電気計測機器			514,984,839		429,213,343
輸送用機器			5,652,953,913		5,088,784,220
自動車	NO	1,197,949	3,386,598,138	1,168,337	2,881,379,640
自動車の部分品	KG	1,087,535,716	2,144,769,091	1,263,222,723	2,100,565,460
航空機類			79,117,745		73,556,724
雑製品			314,623,003		310,461,972
特殊取扱品			278,892,830		218,072,659

[中部空港]

品名	数量 単位	4年		3年	
		数量	価額 千円	数量	価額 千円
総額			1,319,966,485		1,190,948,250
食料品及び動物			2,061,998		2,556,770
飲料及びたばこ			88,624		118,624
原材料			1,095,680		1,262,832
鉱物性燃料			491,191		305,601
動植物性油脂	MT	14	35,282	8	45,605
化学製品			76,436,595		67,742,527
プラスチック	MT	3,141	21,642,384	5,374	25,743,156
原料別製品			75,045,578		78,779,974
非金属鉱物製品			23,951,967		26,192,719
金属製品			31,657,571		32,158,009
機械類及び輸送用機器			899,878,653		809,974,305
一般機械			284,983,073		246,931,774
原動機	KG	2,197,050	47,472,303	2,998,309	36,758,836
電気機器			548,327,881		503,103,219
重電機器			58,254,148		31,964,968
電気回路等の機器			62,631,558		60,997,637
半導体等電子部品			221,054,604		190,999,058
電気計測機器			93,127,821		104,310,516
輸送用機器			66,567,699		59,939,312
自動車の部分品	KG	12,401,408	49,571,925	16,841,926	46,656,683
雑製品			64,434,704		65,394,942
科学光学機器			43,727,139		46,499,735
特殊取扱品			200,398,180		164,767,070

[三河港]

品名	数量 単位	4年		3年	
		数量	価額 千円	数量	価額 千円
総額			2,531,037,790		2,337,872,526
食料品及び動物			80,946		102,327
飲料及びたばこ			36,073		7,271
原材料			7,237,479		5,906,409
金属鉱及びくず	MT	110,992	7,108,919	99,782	5,731,365
（鉄鋼くず）	MT	109,672	6,856,446	98,931	5,592,710
鉱物性燃料			9,599,791		10,597,208
石油製品			9,599,791		10,597,208
（潤滑油及びグリス）	KG	24,348,017	9,594,265	39,004,287	10,591,591
動植物性油脂	MT	889	437,410	592	238,385
化学製品			43,637,542		40,727,872
精油・香料及び化粧品類	MT	19,997	7,203,907	25,471	6,740,044
プラスチック	MT	5,950	5,228,741	7,291	4,636,143
その他の化学製品	MT	84,446	30,666,557	102,134	28,728,686
原料別製品			39,095,138		52,303,428
鉄鋼	MT	373,438	38,113,740	566,735	51,030,709
鉄鋼の棒・形鋼及び線	MT	71,329	9,313,769	99,264	8,476,605
鉄鋼のフラットロール製品	MT	301,910	28,726,952	467,290	42,511,588
機械類及び輸送用機器			2,428,471,975		2,225,306,131
一般機械			12,564,592		12,380,902
荷役機械			9,571,588		8,972,504
輸送用機器			2,415,615,959		2,212,917,883
自動車	NO	728,854	2,389,229,965	795,247	2,191,221,444
（乗用車）	NO	720,204	2,364,443,288	788,074	2,175,373,894
（バス・トラック）	NO	8,650	24,786,677	7,173	15,847,550
自動車の部分品	KG	3,398,833	3,078,394	4,262,306	3,234,467
船舶類	NO	7	23,307,600	3	18,461,972
雑製品			1,391,503		1,648,375
特殊取扱品			1,049,933		1,035,120

[衣 浦 港]

品 名	数量 単位	4 年		3 年	
		数量	価額 千円	数量	価額 千円
総額			102,768,044		70,672,191
食料品及び動物			-		55,186
飲料及びたばこ			-		-
原材料			15,851,351		13,820,555
金属鉱及びくず	MT	260,779	15,851,351	268,678	13,820,555
(鉄鋼くず)	MT	260,779	15,851,351	268,678	13,820,555
鉱物性燃料			-		-
動植物性油脂	MT	-	-	-	-
化学製品			5,144,500		4,451,355
有機化合物			3,568,347		3,601,749
染料・なめし剤及び着色剤	MT	192	1,040,916	107	302,931
プラスチック	MT	244	216,964	431	351,629
その他の化学製品	MT	182	318,273	122	195,046
原料別製品			63,888,782		30,946,224
鉄鋼	MT	104,755	63,888,782	78,516	30,944,992
鉄鋼のフラットロール製品	MT	118	108,775	193	164,010
(ステンレス鋼板類)	MT	118	108,775	193	164,010
管及び管用継手	MT	104,636	63,780,007	78,323	30,780,982
(鋼管)	MT	104,584	63,497,511	78,287	30,590,910
機械類及び輸送用機器			17,882,974		21,390,834
輸送用機器			17,882,974		21,390,834
航空機類			17,882,974		21,315,928
雑製品			437		-
特殊取扱品			-		8,037

[清水港]

品名	数量 単位	4年		3年	
		数量	価額 千円	数量	価額 千円
総額			2,249,511,245		2,029,830,334
食料品及び動物			21,135,756		22,701,959
飲料及びたばこ			2,221,055		2,007,445
原材料			11,059,451		10,566,711
鉱物性燃料			1,838,938		1,623,659
動植物性油脂	MT	1,116	196,505	842	91,574
化学製品			169,332,710		172,836,591
無機化合物	MT	18,058	24,127,107	23,750	59,117,797
プラスチック	MT	89,509	66,434,616	84,111	55,657,432
原料別製品			185,220,384		182,145,329
機械類及び輸送用機器			1,472,803,848		1,257,261,735
一般機械			695,477,999		560,213,022
原動機	KG	80,845,005	340,218,079	70,427,740	245,419,927
建設用・鉱山用機械			64,688,884		53,178,656
加熱用・冷却用機器			84,185,555		63,258,498
電気機器			383,404,769		360,972,583
重電機器			59,515,379		62,292,304
電気回路等の機器			78,475,289		69,214,279
輸送用機器			393,921,080		336,076,130
自動車の部分品	KG	109,623,057	175,475,738	123,480,008	180,018,109
二輪自動車類			193,137,763		128,666,293
(二輪自動車・原動機付自転車)	NO	252,739	173,035,551	197,878	111,450,342
雑製品			278,575,721		240,417,380
科学光学機器			166,663,228		138,012,221
特殊取扱品			107,126,877		140,177,951

[田子の浦港]

品名	数量 単位	4年		3年	
		数量	価額 千円	数量	価額 千円
総額			10,914,135		11,037,549
食料品及び動物			203,768		269,338
飲料及びたばこ			-		-
原材料			1,979,668		1,191,901
金属鉱及びくず	MT	34,932	1,979,668	23,818	1,191,901
(鉄鋼くず)	MT	34,932	1,979,668	23,818	1,191,901
鉱物性燃料			1,934		693
動植物性油脂	MT	-	-	-	-
化学製品			2,734,862		3,019,136
有機化合物			159,637		265,157
無機化合物	MT	5,544	900,607	6,727	808,158
精油・香料及び化粧品類	MT	200	1,304,076	238	1,615,939
プラスチック	MT	702	284,314	713	244,897
原料別製品			262,473		333,087
機械類及び輸送用機器			2,644,630		2,364,364
一般機械			105,307		481,464
ポンプ及び遠心分離機			101,106		469,978
電気機器			2,350,731		1,639,643
自動車用等の電気機器			301,555		874,177
電気計測機器			2,015,889		763,500
輸送用機器			188,592		243,257
自動車の部分品	KG	310,705	188,592	408,540	243,257
雑製品			3,063,718		3,824,783
写真用・映画用材料			3,034,279		3,791,272
特殊取扱品			23,082		34,247

[御前崎港]

品名	数量 単位	4年		3年	
		数量	価額	数量	価額
総額			千円 327,018,323		千円 366,072,659
食料品及び動物			6,230		3,102
飲料及びたばこ			-		-
原材料			490,161		357,040
鉱物性燃料			63,519		99,081
動植物性油脂	MT	-	-	-	-
化学製品			37,247,296		80,511,392
無機化合物	MT	38	17,614,865	34	21,351,136
原料別製品			13,281,287		11,734,476
金属製品			8,692,389		7,781,022
くぎ、ねじ、ボルト及びナット類	MT	7,388	7,400,873	6,929	6,507,921
機械類及び輸送用機器			223,278,920		232,019,195
一般機械			17,558,533		17,344,259
原動機	KG	4,114,924	12,250,276	5,834,282	11,829,575
電気機器			11,121,430		13,791,491
電池			1,008,598		4,279,645
電気計測機器			2,257,729		2,399,877
輸送用機器			194,598,957		200,883,445
自動車	NO	123,266	131,323,153	147,355	138,606,929
(乗用車)	NO	111,662	113,134,023	134,630	120,908,335
自動車の部分品	KG	34,043,984	49,899,208	42,987,251	52,862,636
二輪自動車類			13,362,838		9,408,874
雑製品			43,472,340		32,717,830
楽器			35,861,102		28,041,418
運動用具			5,769,425		2,505,362
特殊取扱品			9,178,570		8,630,543

[静岡空港]

品名	数量 単位	4年		3年	
		数量	価額	数量	価額
総額			千円 -		千円 -
食料品及び動物			-		-
飲料及びたばこ			-		-
原材料			-		-
鉱物性燃料			-		-
動植物性油脂	MT	-	-	-	-
化学製品			-		-
原料別製品			-		-
機械類及び輸送用機器			-		-
雑製品			-		-
特殊取扱品			-		-

[四日市港]

品名	数量 単位	4年		3年	
		数量	価額 千円	数量	価額 千円
総額			1,053,980,539		857,502,436
食料品及び動物			3,517,712		2,838,640
飲料及びたばこ			167,158		144,193
原材料			26,515,122		22,951,531
鉱物性燃料			133,398,638		50,678,991
石油製品			133,391,641		50,670,657
動植物性油脂	MT	211	121,097	608	266,355
化学製品			279,670,205		276,293,221
有機化合物			74,469,489		70,866,167
鉱物性タール及び粗製薬品	MT	405,579	41,734,704	415,157	30,347,470
染料・なめし剤及び着色剤	MT	27,839	26,082,949	39,905	27,566,555
プラスチック	MT	208,229	66,282,172	253,267	75,489,151
その他の化学製品	MT	41,945	35,367,683	48,851	34,807,434
原料別製品			48,607,978		39,441,876
機械類及び輸送用機器			451,561,432		343,946,709
一般機械			87,757,537		75,819,910
電気機器			184,581,738		133,868,378
電気回路等の機器			82,149,995		72,154,613
輸送用機器			179,222,157		134,258,421
自動車	NO	40,185	82,011,995	35,302	67,337,990
(乗用車)	NO	40,079	81,885,157	35,175	67,198,705
自動車の部分品	KG	42,356,043	93,418,590	35,128,257	62,214,013
雑製品			33,541,875		48,597,591
科学光学機器			9,818,395		28,427,528
特殊取扱品			76,879,322		72,343,329

[津港]

品名	数量 単位	4年		3年	
		数量	価額 千円	数量	価額 千円
総額			49,445,019		51,907,617
食料品及び動物			-		-
飲料及びたばこ			-		-
原材料			-		-
鉱物性燃料			-		-
動植物性油脂	MT	3,013	665,927	1,823	227,547
植物性油脂	MT	3,013	665,927	1,823	227,547
化学製品			-		-
原料別製品			810		3,871,879
非金属鉱物製品			810		-
真珠	GR	77	810	-	-
金属製品			-		3,871,879
機械類及び輸送用機器			48,773,141		47,808,191
輸送用機器			48,773,141		47,808,191
船舶類	NO	11	48,773,141	9	47,808,191
(船舶)	NO	10	48,770,141	8	47,807,091
《貨物船》	NO	10	48,770,141	6	33,762,893
雑製品			388		-
特殊取扱品			4,753		-

第 4 表 輸 入 品 別 表

[管 内]

品 名	数量 単位	4 年		3 年	
		数量	価額 千円	数量	価額 千円
総額			14,064,246,824		9,857,587,267
食料品及び動物			833,427,586		605,799,926
魚介類	KG	229,094,852	225,973,482	221,799,140	172,195,135
飲料及びたばこ			21,525,653		19,437,095
原材料			773,735,508		552,956,468
金属鉱及びくず	MT	2,144,845	270,466,089	2,718,298	204,031,868
鉱物性燃料			4,371,057,652		2,264,091,685
石炭	MT	14,468,571	636,070,586	13,596,031	206,344,747
原油及び粗油	KL	23,869,604	2,015,719,045	20,686,399	979,017,337
石油製品			236,480,299		246,353,856
液化天然ガス	MT	11,744,757	1,301,628,036	12,267,279	688,876,568
動植物性油脂	MT	95,571	32,327,267	99,510	22,091,453
化学製品			1,345,203,953		954,440,594
有機化合物			294,110,327		232,325,586
プラスチック	MT	997,118	327,765,196	920,248	251,758,368
原料別製品			1,702,452,000		1,326,027,686
織物用糸及び繊維製品			218,730,098		170,304,529
鉄鋼	MT	1,082,269	212,123,639	1,144,923	163,776,844
非鉄金属	MT	1,171,224	571,748,644	1,224,615	417,952,877
アルミニウム及び同合金	MT	1,093,397	431,145,059	1,139,413	318,226,114
金属製品			216,066,651		193,684,199
機械類及び輸送用機器			3,818,142,378		3,148,870,347
一般機械			1,034,986,342		818,449,073
原動機	MT	82,755	258,820,958	72,091	186,451,352
電気機器			1,617,236,939		1,290,707,613
重電機器			189,645,996		142,270,411
絶縁電線及び絶縁ケーブル	KG	144,617,629	427,140,896	138,417,046	335,945,674
音響・映像機器（含部品）			175,945,813		147,904,312
輸送用機器			1,165,919,097		1,039,713,661
自動車	NO	181,088	766,130,853	184,011	686,901,531
自動車の部分品	KG	197,740,383	257,424,325	205,285,283	224,980,081
雑製品			1,064,705,300		873,296,469
家具	KG	213,894,484	155,621,432	236,180,601	140,361,481
衣類及び同附属品			418,327,898		321,453,909
特殊取扱品			101,669,527		90,575,544

[名古屋港]

品名	数量 単位	4 年		3 年	
		数量	価額 千円	数量	価額 千円
総額			7,380,965,763		5,289,173,176
食料品及び動物			385,760,992		277,514,962
飲料及びたばこ			13,340,770		12,907,403
原材料			359,574,744		267,384,063
採油用の種・ナット及び核	MT	1,059,232	123,168,628	1,029,977	80,666,197
金属鉱及びくず	MT	1,901,142	90,507,725	2,547,732	80,764,840
鉱物性燃料			1,568,082,638		799,274,176
原油及び粗油	KL	7,465,709	634,692,022	4,731,754	217,068,315
石油製品			131,459,805		146,861,321
液化天然ガス	MT	6,374,703	722,957,231	6,535,956	370,982,362
動植物性油脂	MT	61,741	20,315,304	66,240	14,430,074
化学製品			876,447,947		604,280,704
有機化合物			149,105,619		111,657,431
無機化合物	MT	462,327	176,133,078	473,865	93,508,764
プラスチック	MT	747,437	244,404,870	677,868	180,458,357
原料別製品			1,323,413,553		1,010,560,951
織物用糸及び繊維製品			183,465,001		140,094,867
非金属鉱物製品			117,971,965		96,352,835
鉄鋼	MT	408,374	123,875,368	409,256	89,118,076
非鉄金属	MT	1,088,190	517,957,603	1,132,146	377,254,398
アルミニウム及び同合金	MT	1,017,907	396,779,964	1,054,721	291,300,349
金属製品			150,319,771		137,192,833
機械類及び輸送用機器			1,975,977,267		1,585,492,862
一般機械			580,182,060		470,528,207
ポンプ及び遠心分離機			91,547,375		83,009,556
電気機器			1,102,888,436		861,965,541
重電機器			146,687,771		103,966,883
絶縁電線及び絶縁ケーブル	KG	116,857,340	345,364,835	110,774,891	263,496,888
音響・映像機器（含部品）			141,523,781		118,799,838
輸送用機器			292,906,771		252,999,114
自動車の部分品	KG	180,582,513	213,597,467	185,773,123	181,022,608
雑製品			821,150,087		678,795,971
家具	KG	186,291,303	134,911,292	199,886,562	118,394,032
衣類及び同附属品			401,743,281		305,328,560
特殊取扱品			36,902,461		38,532,010

[中部空港]

品名	数量 単位	4 年		3 年	
		数量	価額 千円	数量	価額 千円
総額			1,015,115,817		811,001,665
食料品及び動物			1,707,783		2,830,922
飲料及びたばこ			136,288		149,143
原材料			2,834,451		2,569,980
鉱物性燃料			148,573		68,280
動植物性油脂	MT	13	46,776	80	76,737
化学製品			163,548,593		115,988,546
有機化合物			37,456,731		37,970,959
医薬品	KG	410,324	97,000,483	491,730	52,391,633
原料別製品			63,482,113		56,392,840
金属製品			25,515,215		22,616,557
機械類及び輸送用機器			680,873,429		537,370,568
一般機械			293,856,560		231,391,422
原動機	MT	929	171,700,671	1,427	117,871,225
(航空機用内燃機関)	KG	542,843	166,494,083	354,435	105,442,742
事務用機器			28,081,976		30,594,495
電気機器			327,922,559		257,492,184
音響・映像機器(含部品)			25,032,978		20,720,429
半導体等電子部品			136,736,876		91,491,907
(I C)	NO	751,043,478	116,318,314	955,541,972	78,176,401
電気計測機器			32,452,423		23,486,019
輸送用機器			59,094,310		48,486,962
航空機類	MT	198	36,200,543	214	28,891,875
雑製品			68,091,578		61,922,264
科学光学機器			30,163,511		26,909,520
特殊取扱品			34,246,233		33,632,385

[三河港]

品名	数量 単位	4年		3年	
		数量	価額 千円	数量	価額 千円
総額			871,316,094		759,104,327
食料品及び動物			18,700,981		12,118,581
魚介類	KG	4,174,586	3,787,360	4,209,549	3,213,829
(甲殻類及び軟体動物)	KG	2,858,004	2,872,930	3,322,775	2,662,568
とうもろこし	MT	141,139	7,084,227	124,983	4,231,770
果実	KG	24,974,963	6,229,407	12,176,205	3,011,258
飲料及びたばこ			1,937		6,372
原材料			7,705,748		5,309,785
粗鉱物	MT	332,749	4,013,960	347,685	2,564,522
鉱物性燃料			4,519,690		1,989,909
動植物性油脂	MT	-	-	-	-
化学製品			12,868,158		9,756,395
有機化合物			5,030,481		4,054,977
プラスチック	MT	9,259	3,241,299	9,768	3,001,798
原料別製品			46,547,698		42,554,137
織物用糸及び繊維製品			4,518,619		3,150,730
鉄鋼	MT	300,926	34,948,257	355,038	32,937,056
鉄鋼のフラットロール製品	MT	276,122	30,685,204	319,065	29,322,719
機械類及び輸送用機器			779,379,042		686,373,065
一般機械			12,859,895		5,981,696
電気機器			2,730,796		1,035,826
輸送用機器			763,788,351		679,355,543
自動車	NO	174,521	752,400,568	176,237	672,418,009
航空機類	MT	34	9,686,774	13	4,463,842
雑製品			773,490		658,233
特殊取扱品			819,350		337,850

[衣 浦 港]

品 名	数量 単位	4 年		3 年	
		数量	価額 千円	数量	価額 千円
総額			629,515,347		254,811,578
食料品及び動物			59,718,070		39,271,466
大麦及びはだか麦	MT	58,927	2,884,982	55,326	1,661,759
とうもろこし	MT	987,632	49,316,026	967,250	33,042,964
(とうもろこし(飼料用))	MT	126,397	6,448,386	141,386	4,744,696
糖類及び同調製品・はちみつ	MT	29,709	2,423,099	26,021	1,468,991
飲料及びたばこ			-		-
原材料			19,300,318		10,763,577
その他の動植物性原材料			2,950,652		2,617,719
植物性原材料			2,950,652		2,615,729
鉱物性燃料			506,792,803		169,496,781
石炭	MT	10,860,696	475,388,932	9,328,619	144,780,638
(原料炭)	MT	3,494,679	160,692,471	2,336,187	36,726,474
(一般炭)	MT	7,366,017	314,696,461	6,992,432	108,054,164
液化石油ガス	MT	294,948	28,896,428	315,766	22,325,989
動植物性油脂	MT	-	-	-	-
化学製品			6,180,099		5,528,500
鉱物性タール及び粗製薬品	MT	14,966	1,294,864	33,208	1,799,548
火薬類	MT	449	2,310,688	488	2,071,120
原料別製品			23,441,284		17,775,892
パルプウッド等	MT	522,818	14,066,873	533,843	10,516,161
鉄鋼	MT	44,189	8,842,840	39,561	6,740,616
合金鉄	MT	35,069	8,135,651	34,772	6,383,248
機械類及び輸送用機器			86,224		2,421,415
雑製品			-		-
特殊取扱品			13,996,549		9,553,947

[清水港]

品名	数量 単位	4年		3年	
		数量	価額 千円	数量	価額 千円
総額			1,448,836,506		1,085,041,755
食料品及び動物			327,409,280		243,257,832
魚介類及び同調製品	MT	222,192	223,430,149	212,369	164,870,080
(まぐろ)	KG	149,160,240	174,437,073	137,926,620	126,961,654
飲料及びたばこ			7,752,237		6,335,853
原材料			150,964,910		118,058,922
パルプ	MT	535,356	63,679,710	507,105	42,442,115
鉱物性燃料			142,323,009		63,293,294
液化天然ガス	MT	1,323,903	141,118,320	1,198,301	62,595,511
動植物性油脂	MT	7,997	4,407,250	7,992	2,670,132
化学製品			177,731,187		135,255,133
有機化合物			61,593,418		46,800,123
プラスチック	MT	155,259	43,902,069	142,963	34,068,859
原料別製品			151,407,765		122,096,352
アルミニウム及び同合金	MT	73,249	31,062,897	82,979	25,396,239
機械類及び輸送用機器			316,853,245		271,619,826
一般機械			126,329,382		97,124,097
加熱用・冷却用機器			29,084,748		22,406,892
電気機器			145,622,122		127,875,835
絶縁電線及び絶縁ケーブル	KG	17,842,047	49,390,473	17,290,523	39,929,351
輸送用機器			44,901,741		46,619,894
自動車の部分品	KG	9,515,430	20,777,150	10,700,894	23,831,396
雑製品			160,914,409		118,098,943
がん具及び遊戯用具	KG	7,651,676	69,465,381	5,920,997	35,544,156
特殊取扱品			9,073,214		4,355,468

[田子の浦港]

品名	数量 単位	4年		3年	
		数量	価額 千円	数量	価額 千円
総額			38,076,500		28,411,447
食料品及び動物			17,069,503		12,295,284
魚介類及び同調製品	MT	520	823,473	436	670,317
《えび》	KG	21,536	26,725	17,800	16,898
とうもろこし	MT	326,251	16,217,745	342,450	11,606,638
飲料及びたばこ			3,063		2,859
原材料			6,318,262		3,117,802
パルプ	MT	29,665	3,156,430	36,878	3,117,802
鉱物性燃料			9,029,830		7,899,677
石炭	MT	180,804	9,029,830	492,081	7,899,677
動植物性油脂	MT	-	-	-	-
化学製品			4,982,804		4,457,546
有機化合物			3,641,805		3,056,636
無機化合物	MT	32,876	1,254,329	35,453	831,414
肥料	MT	-	-	8,476	526,948
原料別製品			457,240		472,388
織物用糸及び繊維製品			157,839		79,288
非金属鉱物製品			192,047		286,582
金属製品			93,550		92,722
機械類及び輸送用機器			59,221		15,209
雑製品			156,577		150,682
特殊取扱品			-		-

[御前崎港]

品名	数量 単位	4年		3年	
		数量	価額 千円	数量	価額 千円
総額			31,531,005		23,287,901
食料品及び動物			158,814		101,391
飲料及びたばこ			232,212		-
原材料			106,458		151,885
鉱物性燃料			-		-
動植物性油脂	MT	45	33,150	202	55,703
化学製品			15,145,418		10,095,773
有機化合物			2,495,385		1,477,401
無機化合物	MT	1,032	353,020	1,050	395,372
染料・なめし剤及び着色剤	KG	496,735	2,619,924	761,460	1,905,751
有機合成染料及びレーキ顔料	KG	466,830	2,591,643	421,355	1,833,935
精油・香料及び化粧品類	MT	220	132,148	367	187,780
プラスチック	MT	554	748,910	380	672,706
その他の化学製品	MT	17,352	7,646,318	15,638	5,270,552
調製石油添加剤	MT	14,698	4,437,911	12,949	2,745,647
原料別製品			12,184,265		10,251,695
木製建具及び建築用木工品	KG	5,198,619	1,572,612	4,317,311	1,143,325
鉄鋼	MT	88,239	10,008,248	92,344	8,403,808
鉄鋼のフラットロール製品	MT	88,239	10,008,248	92,344	8,403,808
金属製品			483,233		482,383
機械類及び輸送用機器			3,271,957		2,273,616
電気機器			1,522,814		1,856,077
絶縁電線及び絶縁ケーブル	KG	16,322	22,686	789,872	1,848,609
雑製品			147,585		128,333
特殊取扱品			251,146		229,505

[静岡空港]

品名	数量 単位	4年		3年	
		数量	価額 千円	数量	価額 千円
総額			-		1,019,911
食料品及び動物			-		-
飲料及びたばこ			-		-
原材料			-		-
鉱物性燃料			-		-
動植物性油脂	MT	-	-	-	-
化学製品			-		-
原料別製品			-		-
機械類及び輸送用機器			-		1,019,665
輸送用機器			-		1,019,665
航空機類	MT	-	-	5	1,018,941
雑製品			-		246
特殊取扱品			-		-

[四日市港]

品名	数量 単位	4年		3年	
		数量	価額 千円	数量	価額 千円
総額			2,515,192,616		1,517,483,066
食料品及び動物			21,858,691		17,342,797
飲料及びたばこ			59,146		35,465
原材料			97,535,680		60,654,861
生ゴム	MT	154,397	39,603,806	146,540	29,918,016
天然ゴム	MT	134,861	33,226,425	128,747	25,795,946
鉱物性燃料			2,140,161,109		1,222,069,568
石炭	MT	2,949,267	130,660,853	3,224,096	44,949,346
原油及び粗油	KL	16,403,895	1,381,027,023	15,954,645	761,949,022
石油製品			104,080,505		98,903,515
(揮発油)	KL	1,071,712	83,615,233	1,650,383	82,012,933
液化石油ガス	MT	873,577	86,235,056	845,738	60,683,166
液化天然ガス	MT	4,046,151	437,552,485	4,533,022	255,298,695
動植物性油脂	MT	21,483	6,307,041	20,254	4,008,154
化学製品			87,469,067		68,268,103
有機化合物			33,336,912		26,493,598
プラスチック	MT	83,162	25,197,930	87,003	22,923,495
原料別製品			80,773,876		65,913,809
鉄鋼	MT	216,402	24,727,579	227,964	19,556,628
金属製品			23,737,304		18,245,565
機械類及び輸送用機器			61,175,858		61,714,133
電気機器			36,524,217		40,136,103
雑製品			13,471,574		13,541,797
特殊取扱品			6,380,574		3,934,379

[津 港]

品名	数量 単位	4年		3年	
		数量	価額 千円	数量	価額 千円
総額			133,697,176		88,252,441
食料品及び動物			1,043,472		1,066,691
魚介類及び同調製品	MT	846	811,460	1,032	889,413
果実及び野菜	KG	983,010	195,079	1,026,090	138,699
野菜	KG	930,910	151,367	999,470	121,208
飲料及びたばこ			-		-
原材料			129,394,937		84,945,593
非鉄金属鉱	MT	61,228	127,096,643	65,983	83,443,705
その他の動植物性原材料			2,160,124		1,430,132
植物性原材料			2,160,124		1,430,132
鉱物性燃料			-		-
動植物性油脂	MT	4,292	1,217,746	4,742	850,653
加工油脂及びろう	MT	3,796	1,126,870	4,742	850,653
化学製品			830,680		809,894
有機化合物			830,680		809,894
その他の化学製品	MT	-	-	-	-
原料別製品			744,206		9,622
機械類及び輸送用機器			466,135		569,988
一般機械			85,092		223,941
ポンプ及び遠心分離機			85,092		185,079
電気機器			-		346,047
重電機器			-		346,047
雑製品			-		-
特殊取扱品			-		-

第 5 表 輸出品別国別表

[管内]

品名及び国名	数量 単位	4 年		3 年	
		数量	価額 千円	数量	価額 千円
自動車	NO	2,120,892	6,004,001,111	2,169,198	5,289,677,496
アメリカ合衆国	NO	571,419	1,979,298,655	645,273	1,853,512,468
オーストラリア	NO	181,214	513,568,369	182,304	449,562,409
サウジアラビア	NO	93,493	253,622,475	67,382	175,519,597
アラブ首長国連邦	NO	101,846	218,466,954	94,764	181,656,052
中華人民共和国	NO	24,810	162,552,495	39,883	183,773,946
自動車の部分品	KG	1,289,669,746	2,516,401,538	1,486,331,011	2,445,794,625
アメリカ合衆国	KG	241,961,502	552,724,867	295,058,724	520,094,977
中華人民共和国	KG	257,651,513	519,383,120	327,499,762	587,913,881
ベトナム	KG	87,858,723	178,643,874	105,340,588	207,329,812
タイ	KG	91,176,618	163,028,973	82,223,104	127,913,211
インドネシア	KG	67,216,776	119,253,052	55,347,767	86,697,170
原動機	KG	382,533,707	980,625,490	399,614,080	853,207,694
アメリカ合衆国	KG	114,342,045	409,074,320	117,173,924	342,256,687
中華人民共和国	KG	39,768,922	104,188,032	55,050,714	116,012,585
タイ	KG	25,662,726	60,926,888	23,212,488	48,393,918
ハンガリー	KG	11,708,130	29,950,597	11,312,147	25,980,751
フランス	KG	8,218,601	24,123,854	6,400,189	16,488,302
電気計測機器			666,827,906		581,430,096
アメリカ合衆国			167,292,280		142,590,115
中華人民共和国			146,833,537		130,342,827
タイ			72,147,826		55,893,399
ドイツ			36,932,516		45,398,359
インド			22,293,877		16,964,039
金属加工機械			567,915,551		451,376,281
アメリカ合衆国			165,533,928		114,557,811
中華人民共和国			105,513,535		107,489,535
台湾			29,532,525		25,626,943
ドイツ			27,118,154		17,888,961
インド			25,706,753		16,304,115

[名古屋港]

品名及び国名	数量 単位	4年		3年	
		数量	価額 千円	数量	価額 千円
自動車	NO	1,197,949	3,386,598,138	1,168,337	2,881,379,640
オーストラリア	NO	166,769	486,576,882	173,089	436,898,267
サウジアラビア	NO	93,493	253,622,475	67,382	175,519,597
アラブ首長国連邦	NO	101,835	218,406,193	94,737	181,647,761
中華人民共和国	NO	24,810	162,552,495	39,883	183,773,946
クウェート	NO	33,587	126,115,707	25,883	91,199,211
自動車の部分品	KG	1,087,535,716	2,144,769,091	1,263,222,723	2,100,565,460
中華人民共和国	KG	238,773,124	488,395,610	303,868,704	552,387,095
アメリカ合衆国	KG	197,593,788	453,240,549	240,337,525	416,394,138
ベトナム	KG	86,590,909	175,464,972	103,014,396	201,882,279
タイ	KG	69,116,544	128,216,079	63,801,972	106,562,040
カナダ	KG	33,835,746	103,076,942	38,042,777	86,141,347
原動機	KG	277,301,625	551,937,033	304,807,982	537,103,220
アメリカ合衆国	KG	71,430,479	172,711,412	77,736,083	169,564,769
中華人民共和国	KG	35,921,225	90,090,362	50,894,738	105,752,600
タイ	KG	23,883,560	56,089,777	21,319,515	44,723,720
メキシコ	KG	7,432,775	17,280,168	8,811,058	15,424,050
ブラジル	KG	10,601,062	15,595,386	10,139,896	12,902,028
金属加工機械			524,773,583		414,544,082
アメリカ合衆国			151,967,322		104,511,159
中華人民共和国			99,945,338		101,610,527
台湾			27,984,163		24,029,358
ドイツ			25,670,103		16,433,738
インド			24,699,002		15,460,844
電気計測機器			514,984,839		429,213,343
アメリカ合衆国			138,724,479		115,004,946
中華人民共和国			125,082,550		106,647,644
タイ			60,871,674		46,833,416
ドイツ			18,472,037		18,862,791
インド			17,254,489		12,894,571

[中部空港]

品名及び国名	数量 単位	4年		3年	
		数量	価額 千円	数量	価額 千円
半 導 体 等 電 子 部 品			221,054,604		190,999,058
マ レ シ ア			82,569,766		66,724,278
中 華 人 民 共 和 国			49,781,339		46,082,653
ベ ト ナ ム			28,271,358		26,683,168
台 湾			18,302,128		9,703,786
ア メ リ カ 合 衆 国			10,425,845		17,110,707
電 気 計 測 機 器			93,127,821		104,310,516
ア メ リ カ 合 衆 国			19,589,652		21,202,339
ド イ ツ			13,831,233		22,921,692
中 華 人 民 共 和 国			13,657,089		18,297,819
ポ ー ラ ン ド			7,719,191		7,216,750
大 韓 民 国			5,559,554		5,457,278
電 気 回 路 等 の 機 器			62,631,558		60,997,637
中 華 人 民 共 和 国			22,869,890		22,378,092
ア メ リ カ 合 衆 国			7,176,612		7,844,420
大 韓 民 国			5,974,633		4,527,457
タ イ 港			4,163,734		4,063,670
香 港			2,752,490		2,818,421
重 電 機 器			58,254,148		31,964,968
ト ル コ			15,859,250		5,490,587
英 国			10,948,176		3,688,515
中 華 人 民 共 和 国			8,096,922		5,177,227
ア メ リ カ 合 衆 国			7,426,919		6,954,605
香 港			3,718,334		2,891,688
自 動 車 の 部 分 品	KG	12,401,408	49,571,925	16,841,926	46,656,683
ア メ リ カ 合 衆 国	KG	6,721,231	25,166,198	8,024,539	21,024,187
中 華 人 民 共 和 国	KG	1,360,750	7,852,320	1,404,075	7,198,281
カ ナ ダ	KG	996,534	3,845,140	1,889,986	4,881,431
ド イ ツ	KG	386,723	1,417,535	109,224	362,347
イ ン ド ネ シ ア	KG	160,456	987,683	224,217	560,223

[清水港]

品名及び国名	数量 単位	4年		3年	
		数量	価額 千円	数量	価額 千円
原 動 機	KG	80,845,005	340,218,079	70,427,740	245,419,927
アメリカ合衆国	KG	41,902,158	208,645,122	37,769,851	149,909,978
フランス	KG	10,556,243	17,199,188	9,340,083	13,950,674
中華人民共和国	KG	3,046,346	13,629,194	1,843,636	7,766,958
ドイツ	KG	3,477,622	11,172,697	3,487,678	7,599,763
	KG	2,291,013	10,080,184	1,999,525	7,931,576
二 輪 自 動 車 類			193,137,763		128,666,293
アメリカ合衆国			50,916,581		33,844,803
フランス			42,605,766		28,253,559
イタリア			19,776,319		11,685,508
ドイツ			13,657,863		7,399,707
スペイン			10,046,758		5,613,865
自 動 車 の 部 分 品	KG	109,623,057	175,475,738	123,480,008	180,018,109
アメリカ合衆国	KG	35,655,618	68,659,283	44,809,955	77,259,840
中華人民共和国	KG	14,832,350	21,139,533	18,410,497	25,636,638
英国	KG	6,423,667	15,982,033	4,496,400	12,143,693
フランス	KG	6,129,309	12,338,161	1,102,016	1,800,944
ドイツ	KG	8,149,072	9,645,312	10,177,000	11,390,370
科 学 光 学 機 器			166,663,228		138,012,221
アメリカ合衆国			34,916,582		30,703,229
大韓民国			32,802,440		17,180,538
ベトナム			27,876,963		23,669,563
中華人民共和国			22,891,063		23,113,273
ドイツ			13,492,662		10,029,951
加 熱 用 ・ 冷 却 用 機 器			84,185,555		63,258,498
アメリカ合衆国			34,749,351		21,743,364
フランス			11,928,727		8,924,645
中華人民共和国			7,547,980		9,043,131
ドイツ			6,033,094		3,959,261
英国			4,274,532		4,418,527

[四日市港]

品名及び国名	数量 単位	4年		3年	
		数量	価額 千円	数量	価額 千円
石 油 製 品			133,391,641		50,670,657
大 韓 民 国			75,062,213		32,682,335
オーストラリア			17,584,330		2,545,277
ニュージーランド			12,622,636		1,302,068
シンガポール			10,438,454		4,496,850
フィリピン			9,304,090		79,521
自 動 車 の 部 分 品	KG	42,356,043	93,418,590	35,128,257	62,214,013
インドネシア	KG	21,879,701	49,931,479	16,350,988	31,886,041
タイ	KG	8,306,621	20,774,133	2,951,838	5,863,714
台湾	KG	3,950,374	4,996,333	2,264,109	2,777,141
アメリカ合衆国	KG	1,587,687	4,924,217	1,627,081	4,845,649
マレーシア	KG	1,332,959	2,309,909	3,760,388	5,978,260
電 気 回 路 等 の 機 器			82,149,995		72,154,613
ベトナム			22,428,296		21,511,637
フィリピン			11,519,163		7,365,082
中華人民共和国			11,056,414		8,499,821
タイ			7,670,957		8,523,556
インドネシア			7,162,298		6,079,838
自 動 車	NO	40,185	82,011,995	35,302	67,337,990
英国	NO	15,938	34,200,417	13,028	27,455,940
ベルギー	NO	11,667	29,482,878	14,451	33,063,083
オーストラリア	NO	2,853	6,674,846	65	87,962
トルコ	NO	2,065	3,877,104	742	1,544,021
ニュージーランド	NO	4,513	2,982,648	4,103	1,962,754
有 機 化 合 物			74,469,489		70,866,167
中華人民共和国			28,935,875		22,428,149
アメリカ合衆国			15,048,101		11,376,777
台湾			7,270,681		13,245,052
アイルランド			4,703,722		3,748,754
大 韓 民 国			4,261,285		7,729,338

第 6 表 輸 入 品 別 国 別 表

[管 内]

品 名 及 び 国 名	数量 単位	4 年		3 年	
		数 量	価 額 千円	数 量	価 額 千円
原 油 及 び 粗 油	KL	23,869,604	2,015,719,045	20,686,399	979,017,337
サウジアラビア	KL	12,903,489	1,083,883,827	12,198,467	579,132,321
アラブ首長国連邦	KL	7,427,718	630,753,339	5,561,189	259,412,321
カタール	KL	2,527,353	221,642,786	1,774,702	83,508,659
クウェート	KL	455,774	32,810,316	256,563	13,712,191
メキシコ	KL	280,064	23,219,903	34,032	1,740,079
液 化 天 然 ガ ス	MT	11,744,757	1,301,628,036	12,267,279	688,876,568
オーストラリア	MT	4,620,244	588,027,818	4,021,699	243,555,221
マレーシア	MT	3,046,312	270,606,603	2,617,876	122,984,169
ロシア	MT	1,330,020	120,688,765	985,729	49,970,229
パプアニューギニア	MT	1,039,348	109,998,904	831,978	54,714,411
アメリカ合衆国	MT	651,836	80,433,616	1,494,153	103,011,803
自 動 車	NO	181,088	766,130,853	184,011	686,901,531
ドイツ	NO	40,679	240,331,634	39,332	220,917,337
アメリカ合衆国	NO	8,542	48,225,039	8,851	42,172,080
イタリア	NO	6,992	48,182,215	8,466	43,640,159
メキシコ	NO	8,271	39,445,366	5,668	23,719,315
タイ	NO	14,903	38,333,611	14,336	32,535,806
石 炭	MT	14,468,571	636,070,586	13,596,031	206,344,747
オーストラリア	MT	7,593,868	329,049,767	7,787,326	112,471,786
インドネシア	MT	2,911,663	138,599,928	1,856,739	28,343,242
アメリカ合衆国	MT	1,256,971	48,066,452	1,511,478	24,373,952
コロンビア	MT	745,152	32,836,934	420,082	7,289,891
南アフリカ共和国	MT	666,272	31,896,910	122,694	2,857,096
アルミニウム及び合金	MT	1,093,397	431,145,059	1,139,413	318,226,114
アラブ首長国連邦	MT	187,369	73,436,868	203,594	55,825,043
オーストラリア	MT	158,214	59,783,474	166,766	45,496,826
ロシア	MT	155,107	55,985,890	238,969	60,263,837
中華人民共和国	MT	109,050	54,418,277	97,808	36,646,450
インド	MT	61,677	21,205,451	41,183	11,206,386

[名古屋港]

品名及び国名	数量 単位	4年		3年	
		数量	価額	数量	価額
液化天然ガス	MT	6,374,703	722,957,231	6,535,956	370,982,362
オーストラリア	MT	2,494,771	334,145,740	2,316,060	134,894,968
マレーシア	MT	1,487,922	123,201,439	1,048,203	51,127,527
ロシア	MT	688,732	65,340,663	716,059	35,818,363
カタール	MT	330,255	59,364,941	482,277	23,855,399
アメリカ合衆国	MT	510,022	48,449,444	1,219,167	79,155,385
原油及び粗油	KL	7,465,709	634,692,022	4,731,754	217,068,315
サウジアラビア	KL	3,059,852	264,898,184	2,402,555	109,506,109
アラブ首長国連邦	KL	2,245,693	185,710,003	972,831	45,759,768
カタール	KL	1,712,808	148,836,628	1,084,310	50,592,112
クウェート	KL	289,393	19,297,166	76,164	3,854,165
アングラ	KL	157,963	15,950,041	-	-
衣類及び同附属品			401,743,281		305,328,560
中華人民共和国			265,740,040		201,043,080
ベトナム			40,371,568		28,914,599
ミャンマー			30,883,280		14,780,157
バングラデシュ			17,314,413		14,528,391
カンボジア			15,400,751		12,572,886
アルミニウム及び同合金	MT	1,017,907	396,779,964	1,054,721	291,300,349
アラブ首長国連邦	MT	174,954	68,894,017	190,863	52,431,173
オーストラリア	MT	156,852	59,220,370	164,793	44,874,374
ロシア	MT	153,850	55,537,177	231,680	58,475,079
中華人民共和国	MT	76,304	38,571,635	65,659	24,930,533
インド	MT	59,421	20,451,205	36,931	10,102,002
絶縁電線及び絶縁ケーブル	KG	116,857,340	345,364,835	110,774,891	263,496,888
ベトナム	KG	31,452,231	100,946,808	33,847,331	81,351,214
中華人民共和国	KG	22,579,374	81,812,517	19,439,605	57,419,211
フィリピン	KG	19,152,780	55,523,552	18,499,652	45,038,200
インドネシア	KG	16,093,314	47,038,210	15,601,788	36,855,895
タイ	KG	17,185,444	38,463,714	14,418,873	28,250,704

[中部空港]

品名及び国名	数量 単位	4年		3年	
		数量	価額 千円	数量	価額 千円
原 動 機	MT	929	171,700,671	1,427	117,871,225
アメリカ合衆国	MT	518	153,610,572	550	105,904,956
ドイツ	MT	24	5,779,443	23	2,115,719
英国	MT	3	2,127,728	7	2,424,166
台湾	MT	35	1,262,459	54	395,732
カナダ	MT	7	1,259,216	6	1,115,751
半 導 体 等 電 子 部 品			136,736,876		91,491,907
台湾			36,768,611		28,002,792
中華人民共和 マレーシア			22,195,595		14,770,882
アメリカ合衆 国			18,888,229		6,487,191
アメリカ合衆 国			16,100,861		12,278,193
イタリア			14,377,950		10,444,669
医 薬 品	KG	410,324	97,000,483	491,730	52,391,633
ドイツ	KG	61,215	59,736,867	29,505	26,872,787
ベトナム	KG	69,681	12,214,864	49,348	5,125,785
アメリカ合衆 国	KG	43,610	8,405,231	10,748	3,491,872
アメリカ合衆 国	KG	4,602	4,158,440	8,717	1,848,173
大韓民国	KG	118,373	3,231,466	261,826	3,789,759
有 機 化 合 物			37,456,731		37,970,959
ブエルトリコ (米)			18,442,500		23,110,387
アメリカ合衆 国			9,260,945		1,990,190
シンガポール			5,084,639		8,360,125
フィリピン			1,299,245		1,300,734
インド			1,037,317		1,162,347
航 空 機 類	MT	198	36,200,543	214	28,891,875
アメリカ合衆 国	MT	126	26,047,603	141	19,188,390
英国	MT	7	4,589,766	9	4,835,642
スウェーデン	MT	5	1,622,367	0	29,989
ドイツ	MT	7	1,296,378	13	1,749,745
フランス	MT	12	769,129	7	616,827

[清水港]

品名及び国名	数量 単位	4年		3年	
		数量	価額 千円	数量	価額 千円
魚介類及び同調製品	MT	222,192	223,430,149	212,369	164,870,080
台湾	MT	57,925	48,853,705	50,763	34,766,332
中華人民共和国	MT	25,339	27,358,697	25,411	21,857,152
タイ	MT	32,592	22,937,509	28,700	16,496,049
大韓民国	MT	20,945	20,072,659	22,664	17,722,576
マニラ	MT	5,512	16,860,042	4,440	9,892,664
液化天然ガス	MT	1,323,903	141,118,320	1,198,301	62,595,511
オーストラリア	MT	599,989	59,588,393	452,048	24,369,249
マレーシア	MT	306,516	29,894,759	305,868	14,574,213
パプアニューギニア	MT	226,798	25,046,144	152,809	7,153,813
アメリカ合衆国	MT	70,418	16,738,049	-	-
インドネシア	MT	59,154	7,364,385	-	-
がん具及び遊戯用具	KG	7,651,676	69,465,381	5,920,997	35,544,156
中華人民共和国	KG	6,476,037	66,877,325	4,753,378	33,388,713
フィリピン	KG	1,116,060	2,168,449	1,041,384	1,735,639
台湾	KG	7,917	242,165	10,801	155,583
イタリア	KG	14,116	55,329	13,107	45,348
タイ	KG	17,033	36,882	24,616	50,794
パルプ	MT	535,356	63,679,710	507,105	42,442,115
ブラジル	MT	187,586	18,668,976	193,141	13,697,637
カナダ	MT	150,427	18,163,413	126,282	11,079,698
アメリカ合衆国	MT	100,218	14,613,461	85,242	8,125,567
チリ	MT	40,374	4,858,029	39,708	3,549,913
フィリピン	MT	30,216	3,864,206	30,177	3,009,435
有機化合物			61,593,418		46,800,123
中華人民共和国			21,665,217		17,774,225
ブラジル			15,189,905		8,891,394
アメリカ合衆国			6,822,112		6,659,330
ドイツ			5,656,233		3,053,281
インド			1,839,315		1,697,636

[四日市港]

品名及び国名	数量 単位	4年		3年	
		数量	価額 千円	数量	価額 千円
原油及び粗油	KL	16,403,895	1,381,027,023	15,954,645	761,949,022
サウジアラビア	KL	9,843,637	818,985,643	9,795,912	469,626,212
アラブ首長国連邦	KL	5,182,025	445,043,336	4,588,358	213,652,553
カタール	KL	814,545	72,806,158	690,392	32,916,547
メキシコ	KL	280,064	23,219,903	34,032	1,740,079
クウェート	KL	166,381	13,513,150	180,399	9,858,026
液化天然ガス	MT	4,046,151	437,552,485	4,533,022	255,298,695
オーストラリア	MT	1,525,484	194,293,685	1,253,591	84,291,004
マレーシア	MT	1,251,874	117,510,405	1,263,805	57,282,429
ロシア	MT	641,288	55,348,102	193,661	8,224,969
パプアニューギニア	MT	438,245	47,415,265	294,474	17,844,377
アメリカ合衆国	MT	71,396	15,246,123	274,986	23,856,418
石炭	MT	2,949,267	130,660,853	3,224,096	44,949,346
オーストラリア	MT	2,437,017	107,114,037	2,563,699	34,392,335
カナダ	MT	224,116	10,167,317	-	-
ロシア	MT	214,345	8,788,944	486,655	8,032,613
アメリカ合衆国	MT	73,789	4,590,555	1,009	76,304
中華人民共和国	MT	-	-	58,507	1,116,711
石油製品			104,080,505		98,903,515
バレーン			28,411,869		16,172,512
カタール			25,553,397		17,201,967
アメリカ合衆国			16,130,603		15,653,211
大韓民国			14,333,680		20,820,322
クウェート			8,500,327		7,658,693
液化石油ガス	MT	873,577	86,235,056	845,738	60,683,166
アメリカ合衆国	MT	663,355	66,200,234	771,533	54,264,051
カナダ	MT	154,428	14,787,930	74,205	6,419,115
バレーン	MT	30,552	2,890,527	-	-
カタール	MT	13,565	1,289,276	-	-
オーストラリア	MT	11,436	1,054,983	-	-

第 7 表 輸 出 国 別 品 別 表

[管 内]

品 名 及 び 国 名	数量 単位	4 年		3 年	
		数量	価額 千円	数量	価額 千円
ア メ リ カ 合 衆 国			5,434,725,966		4,898,424,170
自 動 車	NO	571,419	1,979,298,655	645,273	1,853,512,468
自 動 車 の 部 分 品	KG	241,961,502	552,724,867	295,058,724	520,094,977
原 動 機	KG	114,342,045	409,074,320	117,173,924	342,256,687
電 気 計 測 機 器			167,292,280		142,590,115
金 属 加 工 機 械			165,533,928		114,557,811
中 華 人 民 共 和 国			3,360,135,322		3,386,390,711
自 動 車 の 部 分 品	KG	257,651,513	519,383,120	327,499,762	587,913,881
プ ラ ス チ ッ ク	MT	346,152	168,488,387	365,614	160,036,914
自 動 車	NO	24,810	162,552,495	39,883	183,773,946
重 電 機 器			155,740,928		144,284,853
電 気 計 測 機 器			146,833,537		130,342,827
タ イ			1,145,640,458		981,869,319
自 動 車 の 部 分 品	KG	91,176,618	163,028,973	82,223,104	127,913,211
鉄 鋼	MT	726,059	111,488,636	843,195	98,146,893
無 機 化 合 物	MT	11,191	76,736,431	14,130	73,990,655
電 気 計 測 機 器			72,147,826		55,893,399
ポンプ及び遠心分離機			66,847,151		57,059,533
台 湾			717,187,668		640,076,461
自 動 車	NO	34,459	99,923,583	41,942	104,848,985
半 導 体 等 製 造 装 置	KG	3,645,803	53,197,374	3,814,496	52,671,037
プ ラ ス チ ッ ク	MT	69,195	45,131,323	82,523	41,784,889
自 動 車 の 部 分 品	KG	20,599,074	34,932,456	19,831,019	29,889,671
金 属 加 工 機 械			29,532,525		25,626,943
オ ー ス ト ラ リ ア			669,356,220		564,343,565
自 動 車	NO	181,214	513,568,369	182,304	449,562,409
石 油 製 品			17,622,074		2,583,108
原 動 機	KG	3,585,513	15,057,483	2,904,404	11,129,879
荷 役 機 械			14,742,279		11,023,476
建 設 用 ・ 鉱 山 用 機 械			13,648,010		8,598,540

[名古屋港]

品名及び国名	数量 単位	4年		3年	
		数量	価額 千円	数量	価額 千円
中華人民共和国			2,519,062,908		2,527,282,323
自動車の部分品	KG	238,773,124	488,395,610	303,868,704	552,387,095
自動車	NO	24,810	162,552,495	39,883	183,773,946
重電機器			134,152,505		120,947,320
電気計測機器			125,082,550		106,647,644
プラスチック	MT	250,061	119,406,481	264,790	107,146,764
アメリカ合衆国			2,436,497,618		2,177,005,213
自動車の部分品	KG	197,593,788	453,240,549	240,337,525	416,394,138
原動機	KG	71,430,479	172,711,412	77,736,083	169,564,769
金属加工機械			151,967,322		104,511,159
電気計測機器			138,724,479		115,004,946
ポンプ及び遠心分離機			126,604,526		109,979,394
タイ			861,143,645		746,988,976
自動車の部分品	KG	69,116,544	128,216,079	63,801,972	106,562,040
鉄鋼	MT	703,578	97,671,220	827,929	90,378,868
電気計測機器			60,871,674		46,833,416
ポンプ及び遠心分離機			59,583,304		51,743,074
無機化合物	MT	6,239	57,813,281	8,370	65,840,567
オーストラリア			576,426,546		511,046,220
自動車	NO	166,769	486,576,882	173,089	436,898,267
荷役機械			14,685,270		10,957,917
自動車の部分品	KG	5,557,000	11,078,951	4,797,366	9,514,816
建設用・鉱山用機械			10,417,380		6,797,867
加熱用・冷却用機器			7,531,628		5,955,988
台湾			462,194,696		434,790,393
自動車	NO	32,803	96,953,297	41,697	104,619,605
半導体等製造装置	KG	3,168,168	40,540,499	3,586,308	45,529,244
自動車の部分品	KG	16,569,025	29,639,587	17,430,352	26,699,868
金属加工機械			27,984,163		24,029,358
非金属鉱物製品			19,186,484		21,431,851

[中部空港]

品名及び国名	数量 単位	4 年		3 年	
		数量	価額 千円	数量	価額 千円
アメリカ合衆国			278,565,408		256,547,092
原 動 機	KG	841,332	26,070,527	1,410,847	20,441,824
自 動 車 の 部 分 品	KG	6,721,231	25,166,198	8,024,539	21,024,187
電 気 計 測 機 器			19,589,652		21,202,339
半 導 体 等 製 造 装 置	KG	132,308	10,842,880	65,670	7,645,533
半 導 体 等 電 子 部 品			10,425,845		17,110,707
中 華 人 民 共 和 国			231,584,299		232,972,130
半 導 体 等 電 子 部 品			49,781,339		46,082,653
電 気 回 路 等 の 機 器			22,869,890		22,378,092
電 気 計 測 機 器			13,657,089		18,297,819
科 学 光 学 機 器			10,310,478		9,834,993
重 電 機 器			8,096,922		5,177,227
マ レ ー シ ア			99,433,569		91,617,856
半 導 体 等 電 子 部 品			82,569,766		66,724,278
そ の 他 の 化 学 製 品	MT	40	3,266,567	46	2,783,177
電 気 計 測 機 器			1,424,571		1,180,178
電 気 回 路 等 の 機 器			971,553		1,434,596
半 導 体 等 製 造 装 置	KG	15,667	930,348	18,804	345,217
台 湾			83,676,961		58,754,187
半 導 体 等 電 子 部 品			18,302,128		9,703,786
半 導 体 等 製 造 装 置	KG	410,415	11,698,073	216,443	6,923,699
プ ラ ス チ ッ ク	MT	543	5,371,159	631	5,806,806
家 庭 用 電 気 機 器			4,123,677		3,050,984
非 金 属 鉱 物 製 品			3,605,216		3,157,907
タ イ			66,397,351		53,620,470
無 機 化 合 物	MT	10	6,120,921	10	1,206,558
そ の 他 の 化 学 製 品	MT	75	5,273,407	79	859,918
金 属 製 品			4,692,101		5,234,155
電 気 計 測 機 器			4,179,490		3,981,260
電 気 回 路 等 の 機 器			4,163,734		4,063,670

[清水港]

品名及び国名	数量 単位	4年		3年	
		数量	価額 千円	数量	価額 千円
アメリカ合衆国			624,729,074		504,617,418
原動機	KG	41,902,158	208,645,122	37,769,851	149,909,978
自動車の部分品	KG	35,655,618	68,659,283	44,809,955	77,259,840
二輪自動車類			50,916,581		33,844,803
科学光学機器			34,916,582		30,703,229
加熱用・冷却用機器			34,749,351		21,743,364
中華人民共和国			332,471,350		379,399,223
科学光学機器			22,891,063		23,113,273
自動車の部分品	KG	14,832,350	21,139,533	18,410,497	25,636,638
プラスチック	MT	35,433	17,994,873	26,258	13,837,790
写真用・映画用材料			17,536,302		16,451,723
電気回路等の機器			17,025,499		13,891,257
タイ			124,208,837		112,544,774
科学光学機器			13,492,662		10,029,951
無機化合物	MT	1,565	11,637,818	1,950	6,103,993
非鉄金属	MT	7,928	9,989,886	8,278	8,154,375
自動車の部分品	KG	8,149,072	9,645,312	10,177,000	11,390,370
電気回路等の機器			6,020,980		5,057,354
大韓民国			102,276,153		87,279,727
科学光学機器			32,802,440		17,180,538
紙類及び同製品	MT	35,144	9,433,631	37,592	9,259,403
自動車の部分品	KG	4,561,442	8,215,550	4,999,761	8,978,993
電気計測機器			3,887,460		5,763,380
プラスチック	MT	3,796	3,465,962	4,646	2,819,942
ベトナム			91,633,326		86,335,245
科学光学機器			27,876,963		23,669,563
電気回路等の機器			7,350,534		7,692,609
プラスチック製品	KG	1,824,342	5,747,748	2,079,158	6,249,481
自動車の部分品	KG	8,527,486	3,735,821	10,037,562	3,462,335
紙類及び同製品	MT	24,607	3,110,431	37,317	3,324,940

[四日市港]

品名及び国名	数量 単位	4 年		3 年	
		数量	価額 千円	数量	価額 千円
中 華 人 民 共 和 国			214,722,292		192,299,906
映 像 機 器	NO	1,815,622	63,800,995	6	999
有 機 化 合 物			28,935,875		22,428,149
鉍物性タール及び粗製薬品	MT	253,916	25,995,630	156,952	11,189,061
プ ラ ス チ ッ ク	MT	58,240	24,489,164	71,051	30,986,517
電 気 回 路 等 の 機 器			11,056,414		8,499,821
大 韓 民 国			104,936,965		68,626,898
石 油 製 品			75,062,213		32,682,335
プ ラ ス チ ッ ク	MT	3,862	5,142,444	4,762	3,806,856
有 機 化 合 物			4,261,285		7,729,338
染料・なめし剤及び着色剤	MT	6,368	3,267,819	8,141	3,586,989
精油・香料及び化粧品類	MT	3,997	2,765,306	5,258	3,066,143
イ ン ド ネ シ ア			93,832,759		64,229,521
自 動 車 の 部 分 品	KG	21,879,701	49,931,479	16,350,988	31,886,041
原 動 機	KG	8,664,794	10,586,690	7,463,459	7,376,817
電 気 回 路 等 の 機 器			7,162,298		6,079,838
生 ゴ ム	MT	12,423	3,137,680	10,015	2,029,760
建 設 用 ・ 鉍 山 用 機 械			2,293,552		1,199,270
英 国			80,476,629		72,272,946
自 動 車	NO	15,938	34,200,417	13,028	27,455,940
建 設 用 ・ 鉍 山 用 機 械			3,758,511		3,656,394
電 気 回 路 等 の 機 器			628,025		676
自 動 車 の 部 分 品	KG	129,235	283,643	1,550,415	1,327,751
無 機 化 合 物	MT	16	267,204	67	858,545
ア メ リ カ 合 衆 国			77,862,675		60,643,285
有 機 化 合 物			15,048,101		11,376,777
ゴ ム 製 品	MT	26,952	12,743,547	9,425	4,673,000
そ の 他 の 化 学 製 品	MT	10,992	7,070,663	13,453	6,398,404
電 気 回 路 等 の 機 器			6,559,521		5,136,459
自 動 車 の 部 分 品	KG	1,587,687	4,924,217	1,627,081	4,845,649

第 8 表 輸 入 国 別 品 別 表

[管 内]

品 名 及 び 国 名	数量 単位	4 年		3 年	
		数量	価額 千円	数量	価額 千円
中 華 人 民 共 和 国			2,897,599,002		2,322,922,109
衣 類 及 び 同 附 属 品			268,803,128		205,705,215
織 物 用 糸 及 び 織 維 製 品			123,655,006		99,381,044
金 属 製 品			114,954,273		101,175,920
重 電 機 器			111,779,229		82,741,375
音 響 ・ 映 像 機 器 (含 部 品)			105,943,808		94,785,315
ア メ リ カ 合 衆 国			1,150,740,443		921,508,855
原 動 機	MT	1,019	156,213,457	1,177	108,459,413
と う も ろ こ し	MT	2,559,883	127,625,213	2,698,037	91,441,767
液 化 石 油 ガ ス	MT	1,048,461	103,184,318	1,048,592	75,211,496
液 化 天 然 ガ ス	MT	651,836	80,433,616	1,494,153	103,011,803
大 豆	MT	620,540	57,130,124	647,456	44,075,695
サ ウ ジ ア ラ ビ ア			1,148,176,211		617,808,359
原 油 及 び 粗 油	KL	12,903,489	1,083,883,827	12,198,467	579,132,321
石 油 製 品			30,079,740		16,402,911
アルミニウム及び同合金	MT	50,464	18,635,246	54,969	14,723,277
非 鉄 卑 金 属 く ず	MT	7,018	7,467,568	2,735	2,494,285
プ ラ ス チ ッ ク	MT	36,258	6,729,446	29,881	4,380,261
オ ー ス ト ラ リ ア			1,139,710,814		492,596,506
液 化 天 然 ガ ス	MT	4,620,244	588,027,818	4,021,699	243,555,221
石 炭	MT	7,593,868	329,049,767	7,787,326	112,471,786
アルミニウム及び同合金	MT	158,214	59,783,474	166,766	45,496,826
そ の 他 の 採 油 用 種 子	MT	286,947	36,508,695	83,844	7,670,379
ニ ッ ケ ル 及 び 同 合 金	MT	11,086	34,003,613	12,354	24,067,475
ア ラ ブ 首 長 国 連 邦			713,617,998		328,316,508
原 油 及 び 粗 油	KL	7,427,718	630,753,339	5,561,189	259,412,321
アルミニウム及び同合金	MT	187,369	73,436,868	203,594	55,825,043
プ ラ ス チ ッ ク	MT	22,818	3,683,307	11,385	1,580,648
加 熱 用 ・ 冷 却 用 機 器			2,811,774		1,329
石 油 製 品			666,320		10,820,488

[名古屋港]

品名及び国名	数量 単位	4 年		3 年	
		数量	価額 千円	数量	価額 千円
中華人民共和国			2,332,707,432		1,843,089,131
衣類及び同附属品			265,740,040		201,043,080
織物用糸及び繊維製品			109,780,531		87,157,988
重電機器			99,131,072		67,517,646
金属製品			97,313,863		85,025,109
音響・映像機器（含部品）			94,598,342		82,782,001
オーストラリア			502,269,629		243,156,073
液化天然ガス	MT	2,494,771	334,145,740	2,316,060	134,894,968
アルミニウム及び同合金	MT	156,852	59,220,370	164,793	44,874,374
ニッケル及び同合金	MT	11,086	34,003,613	12,354	24,065,800
液化石油ガス	MT	220,723	21,440,006	159,174	10,747,229
その他の採油用種子	MT	162,255	21,039,773	43,567	4,231,041
ベトナム			447,478,381		311,611,618
絶縁電線及び絶縁ケーブル	KG	31,452,231	100,946,808	33,847,331	81,351,214
衣類及び同附属品			40,371,568		28,914,599
無機化合物	MT	14,972	22,547,121	14,807	10,260,496
自動車の部分品	KG	11,299,301	21,428,642	11,980,805	18,375,430
重電機器			20,293,851		13,139,049
タイ			425,618,570		366,128,895
触媒	MT	1,010	56,419,066	1,168	52,913,058
絶縁電線及び絶縁ケーブル	KG	17,185,444	38,463,714	14,418,873	28,250,704
自動車の部分品	KG	17,971,857	28,072,543	17,965,552	24,085,622
プラスチック	MT	97,952	24,030,763	88,097	15,830,779
肉類及び同調製品	MT	36,387	21,086,068	30,922	14,095,188
アメリカ合衆国			397,848,965		357,067,591
とうもろこし	MT	1,138,360	56,860,080	1,215,077	41,353,610
液化天然ガス	MT	510,022	48,449,444	1,219,167	79,155,385
大豆	MT	391,354	36,491,734	418,741	28,963,153
有機化合物			19,998,865		13,610,879
プラスチック	MT	19,692	16,385,391	17,806	12,657,954

[中部空港]

品名及び国名	数量 単位	4年		3年	
		数量	価額 千円	数量	価額 千円
アメリカ合衆国			344,867,049		256,818,484
原動機	MT	518	153,610,572	550	105,904,956
航空機類	MT	126	26,047,603	141	19,188,390
半導体等電子部品			16,100,861		12,278,193
電気計測機器			12,169,919		5,677,529
コック・弁類	KG	52,781	10,724,444	58,518	6,848,103
中華人民共和国			105,269,113		103,311,289
半導体等電子部品			22,195,595		14,770,882
音響・映像機器（含部品）			6,758,710		6,929,100
電気回路等の機器	KG	360,530	6,079,325	428,159	5,654,703
科学光学機器			5,977,312		8,545,731
プラスチック	MT	203	5,083,661	406	4,771,975
ドイツ			104,121,781		66,811,199
医薬品	KG	61,215	59,736,867	29,505	26,872,787
半導体等電子部品			7,975,766		6,009,633
通信機			5,841,108		5,051,505
原動機	MT	24	5,779,443	23	2,115,719
科学光学機器			2,985,276		1,575,634
台湾			74,864,063		63,856,269
半導体等電子部品			36,768,611		28,002,792
事務用機器			6,631,156		6,713,318
記録媒体（含記録済）			3,138,576		2,406,252
原動機	MT	35	1,262,459	54	395,732
電気回路等の機器	KG	69,551	986,461	68,009	850,563
タイ			55,680,815		47,481,811
半導体等電子部品			14,377,950		10,444,669
事務用機器			9,080,071		12,253,863
科学光学機器			5,420,661		2,517,992
音響・映像機器（含部品）			4,460,740		1,174,088
電気回路等の機器	KG	565,584	3,777,639	280,089	1,784,157

[清水港]

品名及び国名	数量 単位	4年		3年	
		数量	価額 千円	数量	価額 千円
中華人民共和国			366,300,324		290,754,723
がん具及び遊戯用具	KG	6,476,037	66,877,325	4,753,378	33,388,713
魚介類及び同調製品	MT	25,339	27,358,697	25,411	21,857,152
有機化合物			21,665,217		17,774,225
アルミニウム及び同合金	MT	32,615	15,668,698	32,054	11,621,945
加熱用・冷却用機器			13,474,970		9,844,094
タイ			123,533,345		95,308,401
魚介類及び同調製品	MT	32,592	22,937,509	28,700	16,496,049
飼料	MT	27,625	11,687,198	26,591	9,167,891
プラスチック	MT	39,837	9,994,472	40,146	8,053,437
ポンプ及び遠心分離機			8,556,822		5,340,800
金属加工機械			7,266,329		4,099,885
アメリカ合衆国			114,513,671		77,172,604
大豆	MT	229,186	20,638,390	228,715	15,112,542
液化天然ガス	MT	70,418	16,738,049	-	-
パルプ	MT	100,218	14,613,461	85,242	8,125,567
とうもろこし	MT	210,616	10,971,803	231,949	8,146,446
紙類及び同製品	MT	54,574	7,575,412	48,245	5,955,960
台湾			102,254,088		88,845,478
魚介類及び同調製品	MT	57,925	48,853,705	50,763	34,766,332
二輪自動車類			8,027,810		7,460,385
プラスチック	MT	20,057	4,647,345	20,605	3,727,038
半導体等電子部品			2,654,366		3,307,274
医薬品	KG	217,525	1,604,523	223,162	1,524,016
ベトナム			87,095,682		67,524,669
絶縁電線及び絶縁ケーブル	KG	10,020,777	29,905,412	8,585,796	21,435,900
自動車の部分品	KG	2,230,278	9,987,513	2,688,944	13,294,459
プラスチック製品	KG	7,743,026	4,530,674	7,676,653	3,441,435
コヒー	KG	15,354,560	4,438,371	12,189,180	2,313,591
コック・弁類	KG	2,791,772	4,209,812	2,096,914	3,209,476

[四日市港]

品名及び国名	数量 単位	4年		3年	
		数量	価額 千円	数量	価額 千円
サウジアラビア			826,178,021		476,966,892
原油及び粗油	KL	9,843,637	818,985,643	9,795,912	469,626,212
石油製品			6,826,659		7,080,592
プラスチック	MT	2,487	365,719	2,229	260,088
アラブ首長国連邦			450,060,361		223,037,246
原油及び粗油	KL	5,182,025	445,043,336	4,588,358	213,652,553
加熱用・冷却用機器			2,811,774		-
石油製品			665,035		9,384,693
オーストラリア			321,553,024		125,052,510
液化天然ガス	MT	1,525,484	194,293,685	1,253,591	84,291,004
石炭	MT	2,437,017	107,114,037	2,563,699	34,392,335
その他の採油用種子	MT	84,798	9,846,204	29,823	2,401,548
非鉄金属鉱	MT	30,132	5,376,853	11,896	1,840,842
粗鉱物	MT	237,536	2,151,446	266,643	1,346,721
マレーシア			127,061,064		65,600,620
液化天然ガス	MT	1,251,874	117,510,405	1,263,805	57,282,429
パルプウッド等	MT	19,956	2,310,706	17,050	1,313,944
絶縁電線及び絶縁ケーブル	KG	1,148,824	1,419,498	1,303,015	1,366,305
精油・香料及び化粧品類	MT	1,070	804,893	931	703,142
加工油脂及びろう	MT	3,062	765,090	2,751	418,619
アメリカ合衆国			115,910,158		105,043,759
液化石油ガス	MT	663,355	66,200,234	771,533	54,264,051
石油製品			16,130,603		15,653,211
液化天然ガス	MT	71,396	15,246,123	274,986	23,856,418
とうもろこし	MT	111,993	5,548,833	103,154	3,634,720
有機化合物			4,848,190		4,291,661

第 9 表 通 過 貿 易 表

[管 内]

(1) 品 別 表

(単位：MT)

品 名	4 年			3 年		
	合 計	積 換	直 接	合 計	積 換	直 接
1 動物及び動物生産品	1,191	1,155	36	854	780	74
2 植物性生産品	1,241	1,155	86	648	638	10
3 動植物性油脂	—	—	—	—	—	—
4 調製食料品、飲料及びたばこ	42	42	—	36	29	7
5 鉱物性生産品	419	219	200	12,302	12,302	—
6 化学工業生産品	412	411	1	888	884	4
7 プラスチック、ゴム及びその製品	563	563	—	474	474	—
8 皮革、毛皮及びその製品	1	1	—	5	5	—
9 木材及び同製品	815	391	424	191	191	—
10 紙、板紙及びその製品	—	—	—	75	75	—
11 紡織用繊維及び同製品	6	6	—	11	11	—
12 履物、帽子、傘、杖等	—	—	—	—	—	—
13 石、陶磁製品、ガラス等	92	92	—	—	—	—
14 真珠、貴石及び半貴石	—	—	—	—	—	—
15 卑金属及びその製品	717	717	—	462	461	1
16 機械類及び電気機器	6,946	6,946	—	13,329	13,329	—
17 車両、航空機、船舶等	187,819	186,922	897	191,915	191,431	484
18 科学光学機器	—	—	—	2	2	—
19 武器及び銃砲弾	—	—	—	—	—	—
20 雑 品	5	5	—	15	15	—
21 美術品、収集品等	—	—	—	—	—	—
22 特殊取扱品	—	—	—	—	—	—
合 計	200,269	198,625	1,644	221,207	220,627	580

(2) 国 別 表

(単位：MT)

国 名	4 年		3 年	
	積出国別	仕向国別	積出国別	仕向国別
大 韓 民 国	14,799	3,138	22,711	13,277
中 華 人 民 共 和 国	34,753	4,382	34,493	15,266
タ イ	87,419	—	111,681	527
イ ン ド ネ シ ア	33,660	930	21,608	1,222
イ ン ド	14,281	80	8,548	333
ア メ リ カ 合 衆 国	1,887	25,227	3,623	17,749
メ キ シ コ	337	42,082	676	37,714
グ ア テ マ ラ	—	8,460	—	8,757
ペ ル ー	—	20,073	—	19,290
チ リ	—	24,217	—	31,443
そ の 他	13,133	71,680	17,867	75,629
合 計	200,269	200,269	221,207	221,207

[名古屋港]

(1) 品別表

(単位：MT)

品名	4年			3年		
	合計	積換	直接	合計	積換	直接
1 動物及び動物生産品	88	88	—	259	259	—
2 植物性生産品	1,104	1,087	17	598	588	10
3 動植物性油脂	—	—	—	—	—	—
4 調製食料品、飲料及びたばこ	—	—	—	—	—	—
5 鉱物性生産品	20	20	—	—	—	—
6 化学工業生産品	345	344	1	834	834	—
7 プラスチック、ゴム及びその製品	405	405	—	454	454	—
8 皮革、毛皮及びその製品	1	1	—	5	5	—
9 木材及び同製品	391	391	—	191	191	—
10 紙、板紙及びその製品	—	—	—	75	75	—
11 紡織用繊維及び同製品	6	6	—	11	11	—
12 履物、帽子、傘、杖等	—	—	—	—	—	—
13 石、陶磁製品、ガラス等	92	92	—	—	—	—
14 真珠、貴石及び半貴石	—	—	—	—	—	—
15 卑金属及びその製品	717	717	—	417	417	—
16 機械類及び電気機器	5,920	5,920	—	13,123	13,123	—
17 車両、航空機、船舶等	132,214	132,205	9	161,699	161,699	—
18 科学光学機器	—	—	—	2	2	—
19 武器及び銃砲弾	—	—	—	—	—	—
20 雑品	5	5	—	15	15	—
21 美術品、収集品等	—	—	—	—	—	—
22 特殊取扱品	—	—	—	—	—	—
合計	141,308	141,281	27	177,683	177,673	10

(2) 国別表

(単位：MT)

国名	4年		3年	
	積出国別	仕向国別	積出国別	仕向国別
大韓民国	12,486	2,484	21,202	1,250
中華人民共和国	15,526	4,164	25,017	15,248
タイ	67,904	—	94,863	477
インドネシア	20,567	506	18,885	1,222
インド	12,638	78	8,471	333
アメリカ合衆国	1,156	17,618	3,206	13,261
メキシコ	331	29,192	667	26,439
グアテマラ	—	6,916	—	7,408
ペルー	—	8,073	—	16,187
チリ	—	14,200	—	29,631
その他	10,700	58,077	5,372	66,227
合計	141,308	141,308	177,683	177,683

第 10 表 船（機）用品積込表

船用品 〔管内〕

（単位：KL、千円）

区 分		4 年				3 年			
		日本籍		外国籍		日本籍		外国籍	
		数量	価額	数量	価額	数量	価額	数量	価額
鉱油	内国貨物	28,986	3,581,960	63,874	9,319,702	16,544	2,709,671	30,946	4,490,810
	外国貨物	98,645	6,601,460	569,269	39,547,654	102,223	5,375,742	616,062	32,614,017
その他	内国貨物		3,067,152		9,199,632		3,091,196		7,332,186
	外国貨物		2,483,072		523,975		1,186,939		333,230
総計	内国貨物		6,649,112		18,519,334		5,800,867		11,822,996
	外国貨物		9,084,532		40,071,629		6,562,681		32,947,247

〔名古屋港〕

（単位：KL、千円）

区 分		4 年				3 年			
		日本籍		外国籍		日本籍		外国籍	
		数量	価額	数量	価額	数量	価額	数量	価額
鉱油	内国貨物	7,639	1,164,974	34,194	4,963,572	1,487	304,207	10,865	1,588,375
	外国貨物	3,066	146,130	12,571	623,143	4,885	222,925	15,678	702,976
その他	内国貨物		1,187,826		4,168,829		902,507		3,461,744
	外国貨物		18,184		78,782		17,195		24,884
総計	内国貨物		2,352,800		9,132,401		1,206,714		5,050,119
	外国貨物		164,314		701,925		240,120		727,860

〔清水港〕

（単位：KL、千円）

区 分		4 年				3 年			
		日本籍		外国籍		日本籍		外国籍	
		数量	価額	数量	価額	数量	価額	数量	価額
鉱油	内国貨物	12,126	1,064,927	2,129	338,229	10,727	777,217	2,346	365,835
	外国貨物	—	—	—	—	—	—	—	—
その他	内国貨物		379,834		895,329		350,241		950,362
	外国貨物		1,025,004		45,540		808,688		2,432
総計	内国貨物		1,444,761		1,233,558		1,127,458		1,316,197
	外国貨物		1,025,004		45,540		808,688		2,432

〔四日市港〕

（単位：KL、千円）

区 分		4 年				3 年			
		日本籍		外国籍		日本籍		外国籍	
		数量	価額	数量	価額	数量	価額	数量	価額
鉱油	内国貨物	128	31,912	4,612	642,857	344	1,212,701	5,374	892,211
	外国貨物	95,579	6,455,330	556,698	38,924,511	97,338	5,152,817	600,384	31,911,041
その他	内国貨物		275,190		1,566,832		276,451		660,474
	外国貨物		1,431,441		204,295		359,449		180,625
総計	内国貨物		307,102		2,209,689		1,489,152		1,552,685
	外国貨物		7,886,771		39,128,806		5,512,266		32,091,666

〔三河港〕

（単位：KL、千円）

区 分		4 年				3 年			
		日本籍		外国籍		日本籍		外国籍	
		数量	価額	数量	価額	数量	価額	数量	価額
鉱油	内国貨物	8,878	1,281,790	14,041	1,983,587	3,346	351,061	6,747	820,032
	外国貨物	—	—	—	—	—	—	—	—
その他	内国貨物		1,136,764		1,251,104		1,325,377		1,301,717
	外国貨物		7,561		86,388		—		30,609
総計	内国貨物		2,418,554		3,234,691		1,676,438		2,121,749
	外国貨物		7,561		86,388		—		30,609

機用品

[管内]

(単位：KL、千円)

区 分		4 年				3 年			
		日本籍		外国籍		日本籍		外国籍	
		数量	価額	数量	価額	数量	価額	数量	価額
鉱油	内国貨物	75	589,149	112	17,116	75	4,674	1,715	117,714
	外国貨物	1,353	59,682	232,589	10,438,797	457	20,196	205,685	9,212,308
その他	内国貨物		4,370,240		340,372		900,208		178,145
	外国貨物		3,167		3,648,862		-		83,685
総計	内国貨物		4,959,389		357,488		904,882		295,859
	外国貨物		62,849		14,087,659		20,196		9,295,993

[中部空港]

(単位：KL、千円)

区 分		4 年				3 年			
		日本籍		外国籍		日本籍		外国籍	
		数量	価額	数量	価額	数量	価額	数量	価額
鉱油	内国貨物	-	-	-	-	-	-	-	-
	外国貨物	1,353	59,682	232,589	10,438,797	452	19,960	205,685	9,212,308
その他	内国貨物		130,154		337,593		1,557		173,990
	外国貨物		3,167		3,648,862		-		83,685
総計	内国貨物		130,154		337,593		1,557		173,990
	外国貨物		62,849		14,087,659		19,960		9,295,993

[静岡空港]

(単位：KL、千円)

区 分		4 年				3 年			
		日本籍		外国籍		日本籍		外国籍	
		数量	価額	数量	価額	数量	価額	数量	価額
鉱油	内国貨物	-	-	-	-	-	-	-	-
	外国貨物	-	-	-	-	5	236	-	-
その他	内国貨物		-		-		-		-
	外国貨物		-		-		-		-
総計	内国貨物		-		-		-		-
	外国貨物		-		-		236		-

第 11 表 船 舶 及 び 航 空 機 入 港 表

[名古屋港]

国 籍	4 年		3 年	
	隻 数	純トン数	隻 数	純トン数
	隻	トン	隻	トン
合 計	6,600	75,665,179	6,819	78,098,853
日 本	282	6,200,053	247	5,816,176
外 国	6,318	69,465,126	6,572	72,282,677
大 韓 民 国	658	2,188,527	770	2,470,434
中 華 人 民 共 和 国	271	1,556,904	250	1,209,950
台 湾	43	471,533	53	593,683
香 港	1,110	9,140,393	1,094	9,481,662
タ イ	23	111,418	30	151,037
シ ン ガ ポ ー ル	403	5,856,111	462	6,480,988
マ レ ー シ ア	58	914,258	62	1,025,650
ノ ル ウ ェ ー	39	867,006	34	787,840
ス ウ ェ ー デ ン	11	331,142	8	254,383
デ ン マ ー ク	23	368,045	15	250,758
英 国	10	305,132	22	464,206
ポ ル ト ガ ル	31	610,798	65	1,092,941
ジ ブ ラ ル タ ル (英)	9	115,598	9	111,249
マ ル タ	124	1,685,996	90	1,362,610
ロ シ ア	19	70,409	10	19,795
キ プ ロ ス	80	937,449	75	770,015
ア メ リ カ 合 衆 国	16	294,233	11	196,701
ベ リ ー ズ	82	110,307	81	109,785
パ ナ マ	2,003	26,149,714	2,181	27,191,831
バ ハ マ	291	4,276,300	297	4,184,857
アンティグア・バーブーダ	53	266,805	67	320,048
シ エ ラ レ オ ネ	15	23,349	15	18,232
リ ベ リ ア	476	7,531,795	479	8,242,775
ト ー ゴ	12	16,150	6	8,934
マ ー シ ャ ル	404	4,277,530	306	4,146,807
そ の 他	54	988,224	80	1,335,506

[清水港]

国 籍	4 年		3 年	
	隻 数	純トン数	隻 数	純トン数
合 計	1,562	13,388,053	1,550	13,551,245
日 本	25	194,349	28	77,333
外 国	1,537	13,193,704	1,522	13,473,912
大 韓 民 国	228	991,073	224	976,550
中 華 人 民 共 和 国	53	212,958	33	135,651
台 湾	25	310,023	27	333,753
香 港	217	1,379,389	212	1,811,754
シ ン ガ ポ ー ル	157	1,715,849	190	1,866,925
マ ル タ	35	346,905	29	336,311
パ ナ マ	375	3,995,051	422	4,170,459
バ ハ マ	53	735,656	82	1,114,455
リ ベ リ ア	109	1,292,964	44	537,918
マ ー シ ャ ル	195	1,418,944	121	1,154,074
そ の 他	90	794,892	138	1,036,062

[四日市港]

国 籍	4 年		3 年	
	隻 数	純トン数	隻 数	純トン数
合 計	1,527	25,451,908	1,607	25,686,926
日 本	62	3,597,366	72	3,634,740
外 国	1,465	21,854,542	1,535	22,052,186
大 韓 民 国	330	869,576	386	969,765
中 華 人 民 共 和 国	20	220,247	20	210,109
香 港	165	2,536,345	170	2,143,489
シ ン ガ ポ ー ル	127	1,496,821	151	1,924,699
マ レ ー シ ア	20	564,429	22	588,724
ノ ル ウ ェ ー	12	269,361	10	213,354
パ ナ マ	438	6,927,808	471	8,411,483
バ ハ マ	31	1,021,076	35	874,470
リ ベ リ ア	147	3,998,753	72	2,302,557
マ ー シ ャ ル	84	2,207,887	68	1,852,711
そ の 他	91	1,742,239	130	2,560,825

[その他の港（開港）]

国 籍		4 年		3 年	
		隻 数	純トン数	隻 数	純トン数
(三 河 港)	合 計	989	11,622,156	1,017	11,661,840
日 本	本 国	140	2,637,665	123	2,309,881
外 国	外 国	849	8,984,491	894	9,351,959
大 韓 民 国	大 韓 民 国	171	652,260	194	590,439
ベ リ ナ マ	ベ リ ナ マ	85	97,635	79	91,852
パ ナ マ	パ ナ マ	310	4,150,901	397	5,394,081
そ の 他	そ の 他	283	4,083,695	224	3,275,587
(衣 浦 港)	合 計	540	7,550,287	540	6,443,800
日 本	本 国	12	298,670	18	420,055
外 国	外 国	528	7,251,617	522	6,023,745
大 韓 民 国	大 韓 民 国	67	101,194	90	101,935
パ ナ マ	パ ナ マ	207	2,918,070	202	2,493,656
リ ベ リ ア	リ ベ リ ア	52	1,321,967	45	1,194,482
そ の 他	そ の 他	202	2,910,386	185	2,233,672
(田 子 の 浦 港)	合 計	76	460,301	73	543,141
日 本	本 国	—	—	—	—
外 国	外 国	76	460,301	73	543,141
(御 前 崎 港)	合 計	186	2,398,929	182	2,208,446
日 本	本 国	8	154,890	7	137,003
外 国	外 国	178	2,244,039	175	2,071,443
(津 港)	合 計	36	76,343	27	96,354
日 本	本 国	—	—	—	—
外 国	外 国	36	76,343	27	96,354

[その他の港（不開港）]

国 籍		4 年		3 年	
		隻 数	純トン数	隻 数	純トン数
合 計	合 計	118	3,656,866	130	2,611,074
日 本	日 本	23	1,728,038	20	1,059,156
外 国	外 国	95	1,928,828	110	1,551,918

[中部空港]

国 籍	4 年	3 年
	機 数	機 数
合 計	機 4,593	機 3,495
日 本 国	37	32
外 国	4,556	3,463
大 韓 民 国	417	292
台 湾	532	462
ベ ト ナ ム	388	173
フ ィ リ ピ ン	539	241
ア メ リ カ 合 衆 国	1,437	1,471
そ の 他	1,243	824

[静岡空港]

国 籍	4 年	3 年
	機 数	機 数
合 計	機 —	機 —
日 本 国	—	—
外 国	—	—

[その他の空港（不開港）]

国 籍	4 年	3 年
	機 数	機 数
合 計	機 —	機 —
日 本 国	—	—
外 国	—	—

附 表

2022年版 品目分類基準表(輸出)

概況品コード P.C.Code	単位 Unit	概況品目 Articles	統計品目番号(HSコード) HS-Code
0		食料品及び動物 FOOD AND LIVE ANIMALS	01, 0201~0208, 0210, 03~04, 07~10, 1101~1107, 1210, 1212.21, 1212.91~1212.99, 1213~1214, 1517, 16~21, 2209, 23, 2404.91
001	NO	生きた動物 LIVE ANIMALS	01
003	MT	肉類及び同調製品 MEAT AND MEAT PREPARATION	0201~0208, 0210, 1601.00-9, 1602.10-9, 1602.20~1602.50, 1602.90-9
005	MT	酪農品及び鳥卵 DAIRY PRODUCTS AND EGGS	0401~0408
00501	MT	ミルク、クリーム及びバター MILK, CREAM AND BUTTER	0401~0405
007	MT	魚介類及び同調製品 FISH AND FISH PREPARATION	03, 1604~1605
00701	MT	魚介類 FISH	03
0070101	MT	(鮮魚、冷蔵魚及び冷凍魚) FISH,FRESH,CHILLED,FROZEN	0301~0304
00701011	MT	《かつお》 SKIPJACK AND BONITO	0302.33, 0303.43, 0303.89-4, 0304.87-2
00701012	MT	《まぐろ》 ALBACORE AND TUNA	0302.31~0302.32, 0302.34~0302.39, 0303.41~0303.42, 0303.44~0303.49, 0304.49-1, 0304.59-1, 0304.87-1
00701013	KG	《たら》 TARA	0302.55, 0302.59-1, 0303.67, 0303.69-1, 0304.75, 0304.94-9
00701014	KG	《たらすのすり身》 SURIMI OF TARA	0304.94-1
00701015	KG	《さけ》 SALMON	0302.13~0302.14, 0303.11~0303.13, 0304.41, 0304.81
0070103	MT	(甲殻類及び軟体動物) CRUSTACEA AND MOLLUSCS	0306~0308, 0309.90-1~2
00701031	MT	《かに》 CRABS	0306.14, 0306.33, 0306.93
00705	MT	魚介類の調製品 FISH PREPARATION	1604~1605
009	MT	穀物及び同調製品 CEREALS,CEREAL PREPARATION	10, 1101~1104, 1107, 1901.20, 1902, 1904~1905
00901	MT	小麦粉 WHEAT FLOUR	1101, 1103.11
00903	MT	米 RICE	1006
011	KG	果実及び野菜 FRUITS AND VEGETABLES	07~08, 1105~1106, 1210, 1212.21, 1212.91~1212.99, 1903, 2001~2007, 2008.11~2008.97, 2008.99-01, 2008.99-03~-09, 2009
01101	KG	果実 FRUITS	08, 1106.30, 2006~2007, 2008.11~2008.97, 2008.99-01, 2008.99-03~-09, 2009.11~2009.49, 2009.61~2009.90
0110101	MT	(みかん) MANDARIN ORANGES	0805.21~0805.29
0110103	MT	(りんご) APPLES	0808.10, 0813.30
01103	KG	野菜 VEGETABLES	07, 1105, 1106.10~1106.20, 1210, 1212.21, 1212.91~1212.99, 1903, 2001~2005, 2009.50
0110303	KG	(乾燥きのこ) MUSHROOMS(DRIED)	0712.31~0712.39
013	MT	糖類及び同調製品・はちみつ SUGAR,SUGAR PREPARATION & HONEY	0409, 17
015	MT	コーヒー・茶・ココア・香辛料類 COFFEE,TEA,COCOA AND SPICE	0901.11~0901.22, 0902~0910, 1801, 1803~1806, 2101
01501	MT	茶 TEA	0902
017	MT	飼料 FEEDING-STUFF FOR ANIMALS	0901.90, 1213~1214, 1802, 23
01701	MT	魚介類の粉、ミール及びペレット FISH FLOURS, MEAL AND PELLETS	2301.20
01703	MT	配合飼料(ペットフードを含む) MIXED FEED.INCLUDE PETFOOD	2309
019		その他の調製食料品 OTHER FOOD PREPARATION	1517, 1601.00-1, 1602.10-1, 1602.90-1, 1603, 1901.10, 1901.90, 2008.99-02, 2102~2106, 2209, 2404.91
1		飲料及びたばこ BEVERAGES AND TOBACCO	2201~2206, 2208, 2401~2403, 2404.11, 2404.19-1
101	KL	飲料 BEVERAGES	2201~2206, 2208
103	KG	たばこ TOBACCO	2401~2403, 2404.11, 2404.19-1
10301	MT	葉たばこ TOBACCO.UNMANUFACTURED	2401
2		原材料 CRUDE MATERIALS	05~06, 1201~1209, 1211, 1212.29, 13~14, 2501~2518, 2519.10, 2519.90-19, 2520.10, 2521, 2524~2530, 26, 2714, 4001~4004, 4101~4103, 4115.20, 4301, 4401.11~4401.12, 4401.31~4401.49, 4402~4409, 4501~4502, 47, 5001~5003, 5101~5105, 5201~5203, 5301~5305, 5501~5507, 6309~6310, 7019.12, 7102.10~7102.29, 7105, 7112.30, 7112.92~7112.99, 7204.10~7204.49, 7401, 7404, 7501, 7503, 7602, 7802, 7902, 7903.10, 8002, 8104.20

201	MT	原皮及び毛皮(未仕上) HIDE,SKINS AND FUR SKINS	4101~4103, 4115.20, 4301
203	MT	採油用の種・ナット及び核 SEEDS,NUTS,KERNELS FOR OIL	1201~1208
205	MT	生ゴム CRUDE RUBBER	4001~4004
20501	MT	合成ゴム SYNTHETIC RUBBER	4002.11~4002.70, 4002.91, 4002.99-1
207		木材及びコルク WOOD,LUMBER AND CORK	4401.11~4401.12, 4401.31~4401.49, 4402~4409, 4501~4502
20701		木材 WOOD	4403~4404, 4406~4409
2070101		(製材) WOOD SHAPED OR SIMPLY WORK	4406~4409
209	MT	パルプ及び古紙 PULP,WASTE PAPER	47
211	MT	織物用繊維及びくず TEXTILE FIBERS,THEIR WASTE	1404.20, 5001~5003, 5101~5105, 5201~5203, 5301~5305, 5501~5507, 6309~6310, 7019.12
21105	MT	人造繊維 SYNTHETIC FIBERS	5501~5507
2110501	KG	(合成繊維短繊維) SYNTHETIC STAPLE FIBERS	5501, 5503, 5506
2110503	MT	(ビスコースレーヨン短繊維) STAPLE FIBERS OF VISCOSE RAYON	5504.10
213	MT	粗鉱物 CRUDE MINERALS	2501~2518, 2519.10, 2519.90-19, 2520.10, 2521, 2524~2530, 2618~2619, 2621, 2714, 7102.10~7102.29, 7105
21301	MT	耐火性材料 CLAY,OTHER REFRACTORY MINERA	2504, 2507~2508, 2518, 2519.10
215	MT	金属鉱及びくず METALLIFEROUS AND SCRAP	2601~2617, 2620, 7112.30, 7112.92~7112.99, 7204.10~7204.49, 7401, 7404, 7501, 7503, 7602, 7802, 7902, 7903.10, 8002, 8104.20
21501	MT	(鉄鋼くず) FERROUS WASTE AND SCRAP	7204.10~7204.49
217		その他の動植物性原材料 CRUDE ANIMAL & VEGETABLE	05~06, 1209, 1211, 1212.29, 13, 1401, 1404.90
21701	MT	寒天 AGAR-AGAR	1302.31
3		鉱物性燃料 MINERAL FUELS	2701~2705, 2708~2713, 2715, 3403.11~3403.19
301	MT	石炭、コークス及び練炭 COAL,COKE AND BRIQUETTES	2701~2704
30101	MT	(コークス) COKES	2704
303		石油及び同製品 PETROLEUM,THEIR PRODUCTS	2708~2710, 2712~2713, 2715, 3403.11~3403.19
30301		石油製品 PETROLEUM PRODUCTS	2708, 2710.12, 2710.19-1~-6, 2710.20-1~-6, 2712~2713, 2715, 3403.11~3403.19
3030101	KL	(揮発油) PETROLEUM SPIRITS	2710.12-1, 2710.20-1
3030103	KL	(灯油(含ジェット燃料油)) KEROSENCE,INCLUDE JETFUEL	2710.12-2, 2710.19-1, 2710.20-2
3030105	KL	(軽油) GAS OIL	2710.19-2, 2710.20-3
3030107	KG	(潤滑油及びグリス) LUBRICATING OILS & GREASES	2710.19-59, 2710.19-6, 2710.20-59, 2710.20-6, 3403.11~3403.19
305	MT	天然ガス及び製造ガス GAS,NATURAL & MANUFACTURED	2705, 2711
4	MT	動植物性油脂 ANIMAL & VEGETABLE OIL,FAT	0209, 1501~1516, 1518, 1521~1522, 3823
401	MT	動物性油脂 ANIMAL OIL,FAT	0209, 1501~1506
403	MT	植物性油脂 VEGETABLE OIL,FAT	1507~1514, 1515.11~1515.60, 1515.90-9
405	MT	加工油脂及びろう PROCESSED OILS & FATS,WAX	1515.90-1, 1516, 1518, 1521~1522, 3823
5		化学製品 CHEMICALS	1108~1109, 1520, 2207, 2404.12, 2404.19-9, 2404.92~2404.99, 2706~2707, 28~31, 3201~3214, 3215.11~3215.19, 33, 3401~3402, 3403.91~3403.99, 3404~3405, 3407, 35~36, 3801~3815, 3817~3822, 3824~3921
501		元素及び化合物 CHEMICAL ELEMENTS,COMPOUND	1520, 2207, 28, 2901~2935, 2940, 2942
50101		有機化合物 ORGANIC CHEMICALS	1520, 2207, 2901~2935, 2940, 2942
5010103	KG	(キシレン) XYLENE	2902.41~2902.44
5010107	MT	(ラクトン及びラクタム) LACTONES & LACTAMS	2932.20, 2933.71~2933.79
5010109	KG	(テレフタル酸) TEREPHTHALIC ACID	2917.36-1
50103	MT	無機化合物 INORGANIC CHEMICALS	2801~2843, 2847~2850, 2853
5010301	MT	(酸化チタン) TITANIUM OXIDES	2823
5010303	MT	(かせいソーダ) CAUSTIC SODA	2815.11~2815.12
5010305	MT	(酸化アルミニウム) ALUMINIUM OXIDES	2818.20

5010307	MT	(塩化アンモニウム) AMMONIUM CHLORIDE	2827.10
503	MT	鉱物性タール及び粗製薬品 MINERAL TAR,CRUDE CHEMICAL	2706~2707
505	MT	染料・なめし剤及び着色剤 DYEING TANNING,COLOURING	3201~3214, 3215.11~3215.19
50501	MT	有機合成染料及びレーキ顔料 SYNTHETIC ORGANIC DYE,STUFF	3204~3205
50503	MT	塗料類 PAINTS	3207~3214
507	KG	医薬品 MEDICAL PRODUCTS	2936~2939, 2941, 3001~3005, 3006.10~3006.60, 3006.91~3006.93, 3822.11~3822.19
50701	KG	プロビタミン及びビタミン VITAMINS AND PROVITAMINS	2936
50703	KG	ビタミン製剤 VITAMIN PREPARATION	3004.50
50705	KG	抗生物質 ANTIBIOTICS	2941
50709	KG	抗生物質製剤 ANTIBIOTICS PREPARATION	3003.10~3003.20, 3004.10~3004.20
509	MT	精油・香料及び化粧品類 ESSENTIAL OILS,PERFUME	33, 3401~3402, 3405
50901	MT	化粧品 TOILET PREPARATION	3303~3307, 3401.11, 3401.20
50903	MT	くつずみ及びクレンザー類 POLISH,SIMILAR PREPARATION	3405
511	MT	肥料 FERTILIZERS	31
51101	MT	窒素肥料 NITROGENOUS FERTILIZERS	3102
5110101	MT	(硫酸アンモニウム) AMMONIUM SULPHATE	3102.21
5110103	MT	(尿素) UREA	3102.10
513	MT	火薬類 EXPLOSIVE & PYROTECNIC	36
515	MT	プラスチック PLASTIC MATERIALS	3901~3921
51501	MT	メラミン樹脂 MELAMIN RESINS	3909.20
51503	MT	塩化ビニール樹脂 POLYVINYL CHLORIDE RESINS	3904.10~3904.30, 3915.30, 3916.20, 3917.23, 3917.32-1, 3917.39-1, 3918.10, 3919.10-2, 3919.90-3, 3920.43~3920.49, 3921.12, 3921.90-4
5150301	MT	(原料用塩化ビニール樹脂) POLYVINYL IN BULK	3904.10~3904.22
5150303	MT	(塩化ビニール樹脂製品) POLYVINYL PREPARATION	3916.20, 3917.23, 3917.32-1, 3917.39-1, 3918.10, 3919.10-2, 3919.90-3, 3920.43~3920.49, 3921.12, 3921.90-4
51505	MT	ポリエチレン POLYETHYLENE	3901.10~3901.20, 3916.10, 3917.21, 3918.90, 3920.10, 3921.19-1, 3921.90-1
51507	KG	ポリスチレン POLYSTYRENE	3903.11~3903.19, 3920.30, 3921.11
517	MT	その他の化学製品 CHEMICAL MATERIALS N.E.S.	1108~1109, 2404.12, 2404.19-9, 2404.92~2404.99, 3006.70, 3403.91~3403.99, 3404, 3407, 35, 3801~3815, 3817~3821, 3822.90, 3824, 3825.10~3825.20, 3825.41~3825.90, 3826~3827
6		原料別製品 MANUFACTURED GOODS	2519.90-11, 2519.90-9, 2520.20, 2522~2523, 3816, 4005~4014, 4016~4017, 4104~4114, 4115.10, 4201, 4205, 4302, 4401.21~4401.22, 4410~4421, 4503~4504, 48, 5004~5007, 5106~5113, 5204~5212, 5306~5311, 54, 5508~5516, 56~60, 6301~6308, 6501~6502, 68~69, 7001~7018, 7019.11, 7019.13~7019.90, 7020~7101, 7102.31~7102.39, 7103~7104, 7106~7107, 7110~7111, 7201~7203, 7204.50, 7205~7229, 73, 7402~7403, 7405~7419, 7502, 7504~7601, 7603~7801, 7804~7901, 7903.90, 7904~8001, 8003~8103, 8104.11~8104.19, 8104.30~8104.90, 8105~8303, 8306~8311
601	MT	革及び同製品・毛皮 LEATHER,DRESSED FUR SKINS	4104~4114, 4115.10, 4201, 4205, 4302
603	MT	ゴム製品 RUBBER MANUFACTURED	4005~4014, 4016~4017, 5604
60301	MT	ゴム加工材料 MATERIALS OF RUBBER	4005~4009, 5604
60303	KG	ゴムタイヤ及びチューブ RUBBER TIRES AND TUBES	4011~4013
6030301	KG	(自動車用タイヤ及びチューブ) TIRES AND TUBES(VEHICLES)	4011.10~4011.20, 4011.40, 4013.10
6030303	KG	(自転車用タイヤ及びチューブ) TIRES AND TUBES(CYCLES)	4011.50, 4013.20
60305	KG	ベルト及びベルチング BELT AND BELTING	4010
605		木製品及びコルク製品(除家具) WOOD & CORK MANUFACTURED	4401.21~4401.22, 4410~4421, 4503~4504
60501		合板 PLYWOOD	4412
6050101	SM	(普通合板) NORMAL PLYWOOD	4412.33-9, 4412.34-9, 4412.39-9
6050105		(特殊合板) SPECIAL PLYWOOD	4412.33-1, 4412.34-1, 4412.39-1, 4412.41~4412.99
60503	MT	木製品(合板を除く) WOODEN MANUFACTURES	4414~4421

6050301	MT	(家事用具類) HOUSEHOLD UTENSILS	4419
606	MT	紙類及び同製品 PAPER & PAPER MANUFACTURES	48
60601	MT	紙及び板紙 PAPER AND PAPERBAG	4801~4812, 4814, 4823.90-1
6060101	MT	(新聞用紙) NEWSPRINT PAPER	4801
6060103	KG	(印刷・筆記・図画用紙) PRINTING, WRITING PAPER	4802.54, 4802.55-1, 4802.56-1, 4802.57-1, 4802.58-1
6060107	MT	(包装用紙) WRAPPING PAPER	4804.21~4804.49, 4805.30
60601071	MT	《クラフト紙のもの》 WRAPPING PAPER FOR KRAPHT	4804.21~4804.49
6060109	MT	(その他の用紙) PAPER N.E.S.	4802.61~4802.69, 4806
6060111	MT	(板紙) PAPERBOARD	4802.55-9, 4802.56-9, 4802.57-9, 4802.58-9, 4804.11~4804.19, 4804.51, 4804.52-1, 4804.59-1, 4805.11~4805.12
60601111	MT	《クラフト紙のもの》 PAPERBOARD FOR KRAPHT	4804.11~4804.19, 4804.51
6060113	MT	(建築及び家具用の加工紙) BUILDING BOARD PAPER	4814
60603	KG	封筒及び雑記帳等の紙製品 ENVELOPES, NOTEBOOKS, PAPER	4817, 4819.60, 4820
60605	KG	紙袋・紙テープ及び紙タオル BAGS, TAPES, TOWELS OF PAPER	4818.20~4818.50, 4819.10~4819.50, 4822, 4823.61~4823.69
607		織物用糸及び繊維製品 TEXTILE YARN, FABRICS	5004~5007, 5106~5113, 5204~5212, 5306~5311, 54, 5508~5603, 5605~5609, 57~60, 6301~6308, 6501~6502, 7019.13, 7019.61~7019.73
60701	MT	織物用糸 TEXTILE YARN AND THREAD	5004~5006, 5106~5110, 5204~5207, 5306~5308, 5401~5406, 5508~5511, 5605~5606, 7019.13
6070101	KG	(毛糸) YARN OF WOOL & ANIMAL HAIR	5106~5110
6070103	MT	(綿糸) YARN & THREAD OF COTTON	5204~5207
6070105	MT	(合成繊維糸) YARN OF SYNTHETIC FABRICS	5401.10, 5402, 5404, 5406, 5508.10, 5509, 5511.10~5511.20, 5605
6070107	MT	(人絹糸) YARN OF MAN-MADE FILAMENTS	5401.20, 5403, 5405
60703		織物 WOVEN FABRICS	5007, 5111~5113, 5208~5212, 5309~5311, 5407~5408, 5512~5516, 5801~5803, 5811, 5902, 5905, 60, 7019.61~7019.73
6070301	SM	(綿織物) COTTON FABRICS, WOVEN	5208~5212, 5801.21~5801.27, 5802.10, 5803.00-1
6070303	SM	(絹織物) SILK FABRICS, WOVEN	5007
6070305	SM	(毛織物) WOOLLEN FABRICS, WOVEN	5111~5113, 5801.10
6070307	SM	(合成繊維織物) SYNTHETIC FABRICS, WOVEN	5407, 5512~5515, 5801.31~5801.37
6070313	KG	(メリヤス編物及びビクロセ編物) KNITTED OR CROCHED FABRICS	60
60705		繊維二次製品(除衣類) TEXTILE MATERIALS N.E.S.	5601~5603, 5607~5609, 57, 5804~5810, 5901, 5903~5904, 5906~5911, 6301~6308, 6501~6502
6070501	MT	(チュール及びししゅう布類) TULLE, EMBROIDERY WEARS	5804, 5806, 5807.10, 5810
60705011	MT	《ししゅう布類》 EMBROIDERIES	5810
6070503	NO	(包装用の袋) BAGS AND SACKS	6305
6070505	NO	(毛布及びひざ掛け) BLANKETS, COVERLETS	6301
6070507	SM	(敷物類) FLOOR COVERINGS	57, 5904
60705071	SM	《じゅうたん類》 CARPETS, CARPETING AND RUGS	5701~5702, 5703.10, 5703.29, 5703.39~5703.90, 5705
6070509	MT	(特殊織物及び同製品) SPECIAL TEXTILE FABRICS	5601~5603, 5607~5609, 5807.90, 5808~5809, 5901, 5903, 5906~5911, 6302~6304, 6306~6308, 6501~6502
60705091	MT	《ひも・綱及びケーブル》 CORDAGE, CABLES AND ROPES	5607
60705092	KG	《漁網》 FISHING NET	5608.11
609		非金属鉱物製品 NON-METALLIC MINERAL WARE	2519.90-11, 2519.90-9, 2520.20, 2522~2523, 3816, 68~69, 7001~7018, 7019.11, 7019.14~7019.19, 7019.80~7019.90, 7020~7101, 7102.31~7102.39, 7103~7104
60901	MT	セメント CEMENT	2523
60903	SM	タイル TILE	6907

60907		ガラス及び同製品 GLASS AND GLASSWARE	7001～7018, 7019.11, 7019.14～7019.19, 7019.80～7019.90, 7020
6090701	SM	(板ガラス) SHEETS,CAST,ROLLED GLASS	7003.12～7003.20, 7004～7005
60907011	SM	《普通板ガラス》 SHEETS GLASS	7004
60907012	SM	《みがき板ガラス》 POLISHED GLASS	7005
6090703	KG	(ガラス鏡) GLASS MIRROR	7009
6090705	KG	(ガラス製品) GLASS WARE	7010, 7013～7014, 7016.10, 7017～7018, 7020
60907051	KG	《ガラス製びん及びコップ》 TABLE GLASS WARE	7013.10～7013.49
60907052	KG	《模造真珠及びビーズ類》 IMITATION PRECIOUS	7018.10
6090707	KG	(陰極線管用のもの) FOR CATHOD-RAY TUBES	7011.20
60909	MT	陶磁器 CHINA WARE	6911～6913
6090901	MT	(食器・台所用品及び喫茶用具) HOUSEHOLD WARE	6911.10
6090903	MT	(陶磁器の雑製品) CHINA WARE N.E.S.	6911.90, 6912～6913
60911	GR	真珠 PEARLS	7101
611	MT	鉄鋼 IRON AND STEEL PRODUCTS	7201～7203, 7204.50, 7205～7307
61101	MT	銑鉄 PIG IRON	7201～7203, 7205
6110101	MT	(合金鉄) SPIEGELEISEN & FERRO-ALLOY	7201.50, 7202
61103	MT	ピレット及びシートバー等 BLOOM,BILLETS,SEET BARS	7207, 7218.91～7218.99, 7224.90
6110301	MT	(鉄鋼のスラブ) SLABS	7207.12-1, 7207.20-2
61105	MT	鉄鋼の棒・形鋼及び線 IRON AND STEEL WIRE,BARS	7213～7217, 7221～7223, 7227～7229
6110501	MT	(鉄鋼の棒) IRON AND STEEL BARS	7213～7215, 7221, 7222.11～7222.30, 7227, 7228.10～7228.60, 7228.80
6110503	MT	(形鋼) SHAPES AND SECTIONS	7216, 7222.40, 7228.70
6110505	MT	(鉄鋼の線) STEEL BARS AND RODS WIRE	7217, 7223, 7229
61107	MT	鉄鋼のフラットロール製品 FLAT-ROLLED PRODUCTS	7208～7212, 7219～7220, 7225～7226
6110701	MT	(ステンレス鋼板類) THOSE OF STAINLESS STEEL	7219～7220
61107011	MT	《ステンレス薄板》 STAINLESS STEEL SHEETS	7219.14, 7219.24, 7219.33～7219.35, 7220.20-914, 7220.20-924
6110703	MT	(合金鋼板類) THOSE OF OTHER ALLOY STEEL	7225～7226
61107031	MT	《けい素鋼板類》 SILICON-ELECTRICAL STEEL	7225.11～7225.19, 7226.11～7226.19
6110705	MT	(めっき等鋼板類) CLAD,PLATED OR COATED	7210, 7212
61107051	MT	《亜鉛めっき鋼板類》 PLATED WITH ZINC	7210.30～7210.49, 7212.20～7212.30
6110709	MT	(その他のフラットロール製品) OTHER FLAT-ROLLED PRODUCTS	7208～7209, 7211
61107091	MT	《薄板(3mm未満)》 THICKNESS OF LESS THAN 3MM	7208.10-092, 7208.27, 7208.39, 7208.40-092, 7208.54, 7209.16～7209.18, 7209.26～7209.28, 7211.19-092, 7211.23-092～-094, 7211.29-092～-094
61113	MT	軌条及びその他の鉄道線路建設材 RAILES & RAILWAY MATERIALS	7302
6111301	MT	(軌条) RAILS	7302.10
61117	MT	管及び管用継手 TUBES,PIPES AND FITTINGS	7303～7307
6111701	MT	(鋼管) TUBES AND PIPES	7304～7306
613	MT	非鉄金属 NONFERROUS METALS	7106～7107, 7110～7111, 7402～7403, 7405～7412, 7502, 7504～7507, 7601, 7603～7609, 7801, 7804, 7901, 7903.90, 7904～7905, 8001, 8003, 8007.00-1, 8101～8103, 8104.11～8104.19, 8104.30～8104.90, 8105～8113
61301	MT	銅及び同合金 COPPER AND COPPER ALLOYS	7402～7403, 7405～7412
6130101	MT	(黄銅) BRASS	7403.21, 7407.21, 7408.21, 7409.21～7409.29, 7411.21
6130103	MT	(電気用裸銅線) BARE COPPER WIRE	7408.19-1
6130105	MT	(銅・同合金の板・帯(除黄銅)) PLATES,SHEETS,STRIP	7409.11～7409.19, 7409.31～7409.90
6130107	MT	(銅・同合金の管類(除黄銅)) TUBES,PIPES BLANKS	7411.10, 7411.22～7411.29
61303	MT	アルミニウム及び同合金 ALUMINIUM	7601, 7603～7609
6130301	MT	(アルミニウム等の塊) ALUMINIUM OF UNWROUGHT	7601
6130303	MT	(アルミニウム等の板及び帯) ALUMINIUM IN PLATES,SHEETS	7606
61305	MT	亜鉛及び同合金 ZUNC AND ZINC ALLOYS	7901, 7903.90, 7904～7905

6130501	MT	(亜鉛及び同合金の塊) ZINC OF UNWROUGHT	7901
61307	MT	チタン及び同合金 TITANIUM AND ITS ALLOYS	8108
61309	GR	白金族の金属 PLATINUM OF GROUP	7110~7111
6130901	GR	(ロジウム) RHODIUM	7110.31~7110.39
615		金属製品 MANUFACTURES OF METALS	7308~7326, 7413~7419, 7508, 7610~7616, 7806, 7907, 8007.00-9, 82, 8301~8303, 8306~8311
61501	MT	構造物及び同建設材 STRUCTURAL PARTS	7308, 7610
6150101	MT	(鉄鋼製構造物及び同建設材) STRUCTURAL PARTS IN IRON	7308
61503	MT	貯蔵用及び輸送用の金属製容器 METAL CONTAINER	7309~7311, 7611~7613
6150301	MT	(貯蔵タンク) TANKS,VATS,RESERVOIRS	7309, 7611
61503011	MT	《鉄鋼製貯蔵タンク》 TANKS OF IRON	7309
61507	MT	より線・網及び網類 WIRE PRODUCTS	7312~7314, 7413, 7614
6150701	MT	(鉄鋼製より線及び鋼) WIRE PRODUCTS OF IRON	7312
6150703	MT	(鉄鋼製網) WOVEN GAUZE OF IRON	7314.12~7314.49
61509	MT	くぎ、ねじ、ボルト及びナット類 NAILS,BOLTS,NUTS ETC.	7317~7318, 7415
6150901	MT	(くぎ及び画びょう類) NAILES,STAPLES,ETC.	7317, 7415.10
61509011	MT	《鉄鋼製線くぎ》 WIRE NAILES OF IRON-STEEL	7317.00-1
6150903	MT	(鉄鋼製ボルト及びナット類) BOLTS OF IRON AND STEEL	7318.15~7318.16, 7318.21~7318.22
6150905	MT	(鉄鋼製ねじ) SCREWS OF IRON AND STEEL	7318.11~7318.14
61511	KG	手道具類及び機械用工具 TOOLS FOR USE IN HAND	8201~8210
6151101	KG	(レンチ及びスパナ) WRENCHES AND SPANNERS	8204
61513		刃物 CUTLERY	8211~8215
6151301	KG	(食卓用ナイフ及びフォーク類) TABLE KNIVES,FORKS SPOONS	8211.10~8211.91, 8215
61515	KG	卑金属製の家庭用品 HOUSEHOLD EQUIPMENT	7321, 7323, 7418.10, 7615.10, 8306.21~8306.30
6151501	KG	(ストーブ及びレンジ類) STOVES,OVENS ETC.	7321
61517	MT	錠・かぎ及び取付具 LOCKSMITH,WARES	8301~8302
61519	MT	鉄鋼製くさり及び同部分品 CHAIN AND PARTS THEREOF	7315
61521	KG	手針・ピン及び留金類 PIN AND NEEDLES	7319, 8308.10
7		機械類及び輸送用機器 MACHINERY,TRANSPORT EQUIP.	84, 8501~8512, 8514~8522, 8523.52, 8524~8535, 8536.10~8536.69, 8536.90~8544.60, 8545~8709, 8711~8714, 8716~8802, 8806~8807, 89, 9014.20~9014.90, 9017.30-1, 9018.11~9018.20, 9018.41, 9018.50-1, 9018.90-1~2, 9022, 9026.20-1, 9027.90-1, 9028.30, 9029.20-1, 9030, 9031.80-1, 9031.90-1, 9032.10-1, 9032.89-1, 9032.90
701		一般機械 MACHINERY	8401~8413, 8414.10~8414.40, 8414.59~8414.90, 8415~8417, 8418.30~8418.91, 8418.99-9, 8419~8421, 8422.19~8422.90, 8423~8449, 8450.20~8451.10, 8451.29~8467.19, 8467.81~8467.99, 8468~8487, 8508.19~8508.70, 8528.42, 8528.52, 8528.62, 8608, 8701.10, 8701.30, 8701.91-1, 8701.92-1, 8701.93-1, 8701.94-1, 8701.95-1
70101	KG	原動機 POWER GENERATING MACHINE	8401~8402, 8404, 8406~8412
7010101	KG	(蒸気発生ボイラー等) STEAM GENERATING BOILERS	8402, 8404
7010103	KG	(内燃機関) INTERNAL COMBUTION ENGINES	8407~8409, 8411.11~8411.22, 8411.91, 8412.10
70101031	KG	《車両用》 VEHICLES ENGINES	8407.31~8407.34, 8408.20, 8409.91-1, 8409.99-1
70101032	KG	《その他》 ENGINES OTHER THAN VEHICLE	8407.10~8407.29, 8407.90~8408.10, 8408.90~8409.10, 8409.91-2~9, 8409.99-2~9, 8411.11~8411.22, 8411.91, 8412.10
7010105	KG	(ウォータータービン等) WATER TURBINES	8410, 8412.21~8412.29
70103		農業用機械 AGRICULTURAL MACHINERY	8424.41~8424.82, 8432~8436, 8701.10, 8701.30, 8701.91-1, 8701.92-1, 8701.93-1, 8701.94-1, 8701.95-1
7010301	NO	(トラクター(除道路走行用)) TRACTORS	8701.10, 8701.30, 8701.91-1, 8701.92-1, 8701.93-1, 8701.94-1, 8701.95-1
70105		事務用機器 OFFICE MACHINES	8443.31~8443.32, 8443.99, 8470~8473, 8528.42, 8528.52, 8528.62
7010503	NO	(電卓類) CALCULATING MACHINES	8470.10~8470.30
7010505	NO	(電算機類(含周辺機器)) COMPUTERS AND UNITS	8443.31~8443.32, 8471, 8528.42, 8528.52, 8528.62
70105056	NO	《印刷装置》 PRINTING UNITS	8443.32-1

70105057	NO	《記憶装置》 STORAGE UNITS	8471.70
7010507	KG	(電算機類の部分品) PARTS OF CUMPUTER	8443.99 , 8473.30
70107		金属加工機械 METALWORKING MACHINERY	8454~8463 , 8466.93~8466.94 , 8468 , 8485.10
7010701	NO	(工作機械) MACHINE TOOLS	8456~8461
70107011	NO	《旋盤》 LATHES	8458
70107012	NO	《研削盤》 GRINDING MACHINES	8460.12~8460.39
7010703	MT	(金属圧延機) ROLLING MILLS	8455
70109		繊維機械 TEXTILE MACHINES	8444~8449 , 8450.20~8451.10 , 8451.29~8451.90
7010902	NO	(紡糸機、ねん糸機及びかせ機) EXTRUDING, TEXTILE TWISTING MACHINES	8444 , 8445.30~8445.40
7010903	NO	(カード及びコーマー) CARDING,COMING MACHINES	8445.11~8445.12
7010905	NO	(紡績準備機) PROCESSING FABRICS MACHINE	8445.13
7010907	NO	(紡績機) SPINNING MACHINES	8445.20
7010913	NO	(織機) WEAVEING MACHINES	8446
7010915	NO	(準備用及び漂白用機械類) BLEACHING MACHINES	8450.20 , 8451.10 , 8451.29~8451.30 , 8451.40-9
70111		ミシン SEWING MACHINES	8452
7011101	NO	(ジグザグミシン) ZIG ZAG SEWING MACHINES	8452.10-1
7011103	NO	(工業用ミシン) INDUSTRIAL SEWING MACHINES	8452.21~8452.29
7011105	MT	(ミシンの部分品) PARTS OF SEWING MACHINES	8452.30~8452.90
70113	MT	ハルブ製造・製紙及び紙加工機械 MACHINE FOR PAPER OR PURP	8439 , 8441
70115		印刷機械及び製本機械 PRINTING MACHINES	8440 , 8442 , 8443.11~8443.19 , 8443.39~8443.91
70117	MT	食料品加工機械 FOOD-PROCESSING MACHINE	8421.11 , 8437~8438
70119		建設用・鉱山用機械 CONSTRUCTION MACHINES	8429~8430 , 8431.42~8431.43 , 8474 , 8479.10
7011901	NO	(エキスカベーター) EXCAVATORS	8429.51 , 8429.52-1 , 8429.59-1
7011903	NO	(ブルドーザー) BULLDOZERS	8429.11~8429.19
70123		加熱用・冷却用機器 HEATING OR COOLING MACHINE	8403 , 8405 , 8415~8417 , 8418.30~8418.91 , 8418.99-9 , 8419
7012301	MT	(炉) FURNACES AND OVENS	8417
7012303	NO	(冷凍機) REFRIGERATORS	8418.61-1~3 , 8418.69-1
7012305		(エアコン) AIR CONDITIONER	8415
70125		ポンプ及び遠心分離機 PUMP AND CENTRIFUGES	8413 , 8414.10~8414.40 , 8414.59~8414.90 , 8421.12~8421.99
7012501	MT	(液体ポンプ) PUMP FOR LIQUID	8413.11~8413.81 , 8413.91
7012503	NO	(気体圧縮機) AIR OR GAS COMPRESSORS	8414.30~8414.40 , 8414.80-2
70127		荷役機械 MECHANICAL HANDLING EQUIP	8425~8428 , 8431.10~8431.41 , 8431.49
7012701	NO	(クレーン) CRANES	8426.11 , 8426.19~8426.30 , 8426.41-2 , 8426.49
7012703	NO	(リフト・エレベーター類) LIFTS,ELEVATORS,HOIST	8425 , 8427 , 8428.10~8428.60 , 8428.90
70129	MT	ベアリング及び同部分品 BALL OR ROLLER BEARINGS	8482
7012901	MT	(ボールベアリング) BALL BEARINGS	8482.10 , 8482.80
7012903	MT	(ローラーベアリング等) ROLLER BEARINGS	8482.20~8482.50
70131	KG	半導体等製造装置 SEMICON MACHINERY ETC	8486
7013101	KG	(半導体製造装置) SEMICONDUCTOR MACHINERY	8486.10~8486.20
703		電気機器 ELECTRICAL MACHINERY	8414.51 , 8418.10~8418.29 , 8418.99-1 , 8422.11 , 8450.11~8450.19 , 8451.21 , 8467.21~8467.29 , 8501~8507 , 8508.11 , 8509~8512 , 8514~8522 , 8523.52 , 8524~8527 , 8528.49 , 8528.59 , 8528.69~8536.69 , 8536.90~8544.60 , 8545~8549 , 9014.20~9014.90 , 9017.30-1 , 9018.11~9018.20 , 9018.41 , 9018.50-1 , 9018.90-1~2 , 9022 , 9026.20-1 , 9027.90-1 , 9028.30 , 9029.20-1 , 9030 , 9031.80-1 , 9031.90-1 , 9032.10-1 , 9032.89-1 , 9032.90
70301		重電機器 ELECTRICAL POWER MACHINERY	8501~8504
7030101	NO	(発電機) ELECTRICAL GENARATORS	8501.31-2 , 8501.61~8502.39
7030103	NO	(電動機) ELECTRICAL MOTORS	8501.10~8501.20 , 8501.31-1 , 8501.40~8501.53
7030107	NO	(トランスフォーマー) TRANSFORMER	8504.21~8504.34
70303		電気回路等の機器 ELECTRICAL APPARATUS	8533~8535 , 8536.10~8536.69 , 8536.90 , 8537~8538

7030301	NO	(配電盤及び制御盤) SWITCHBOARDS,CONTROL PANEL	8537
7030303	KG	(電気回路の開閉用、保護用機器) SWITCHES,RELAYS,FUSES ETC.	8535, 8536.10~8536.69, 8536.90
70305	KG	絶縁電線及び絶縁ケーブル INSULATED WIRE AND CABLE	8544.11~8544.60
7030501	KG	(電力ケーブル) POWER CABLE	8544.42-2, 8544.49-2, 8544.60-1
7030503	KG	(通信ケーブル) COMMUNICATION CABLE	8544.42-1, 8544.49-1
70307	KG	がい子 INSULATORS	8546
70309	NO	映像機器 VISUAL APPARATUS	8521, 8524, 8525.81~8525.89, 8528.49, 8528.59, 8528.69~8528.73
7030901	NO	(テレビ受像機) TELEVISION RECEIVERS	8528.49, 8528.59, 8528.69~8528.73
7030903	NO	(映像記録・再生機器) VIDEO REC OR REPRO APP	8521, 8525.81~8525.89
70311	NO	音響機器 AUDIO APPARATUS	8518.10~8518.50, 8519, 8527
7031101	NO	(ラジオ受信機) RADIO RECEIVERS	8527
7031107	NO	(アンプ・スピーカー・マイク) AMPLIFIERS,LOUDSPEAKERS	8518.10~8518.50
70313	KG	音響・映像機器の部分品 PARTS OF AUDIO,VISUAL APP.	8518.90, 8522, 8529.90
70315		通信機 TELEPHONY,TELEGRAPHY	8517, 8525.50~8525.60, 8526, 8529.10
70317		家庭用電気機器 DOMESTIC ELECTRICAL EQUIP.	8414.51, 8418.10~8418.29, 8418.99-1, 8422.11, 8450.11~8450.19, 8451.21, 8508.11, 8509~8510, 8516
7031701	MT	(電気冷蔵庫) REFRIGERATORS AND PARTS	8418.21~8418.29, 8418.99-1
7031703	NO	(扇風機) ELECTRIC FANS	8414.51
7031705	NO	(ヘアードライヤー) HAIR DRYER	8516.31
7031707	NO	(電子レンジ) MICROWAVE OVENS	8516.50
70319		電池 BATTERIES AND ACCUMULATORS	8506~8507
70321		電球類 ELECTRIC LAMPS	8539
70323		半導体等電子部品 SEMICONDUCTORS ETC	8523.52, 8540~8542
7032301	NO	(熱電子管) RECEIVING THERMONIC VALVES	8540.11~8540.81, 8540.89-9
7032303	NO	(個別半導体) TRANSISTORS AND DIODES	8541.10~8541.49, 8541.59~8541.60
7032305	NO	(IC) INTEGRATED CIRCUITS	8542.31~8542.39
70325		自動車用等の電気機器 AUTOMOTIVE ELECTRICAL GOOD	8511~8512
70327		電気計測機器 ELECTRICAL MEASURING	9014.20~9014.90, 9017.30-1, 9026.20-1, 9027.90-1, 9028.30, 9029.20-1, 9030, 9031.80-1, 9031.90-1, 9032.10-1, 9032.89-1, 9032.90
7032701	NO	(測定用等の電気機器) ELECTRICAL MEASURING	9014.80-1, 9026.20-11, 9030.89-91, 9032.10-1, 9032.89-1
70329	TH	コンデンサー CONDENSER	8532.10~8532.30
70331	MT	電気用炭素及び黒鉛製品 CARBON & GRAPHITE ARTICLES	8545
7033101	MT	(人造黒鉛電極) ARTIFICIAL GRAPHITE	8545.11
705		輸送用機器 TRANSPORT EQUIPMENT	8601~8607, 8609, 8701.21~8701.29, 8701.91-9, 8701.92-9, 8701.93-9, 8701.94-9, 8701.95-9, 8702~8709, 8711~8714, 8716~8802, 8806~8807, 89
70501		鉄道用車両 RAILWAY VEHICLES	8601~8607, 8609
7050101	MT	(鉄道用車両の部分品) PARTS OF RAILWAY VEHICLES	8607
7050103	NO	(コンテナ) CONTAINER	8609
70503	NO	自動車 MOTOR VEHICLES	8701.21~8701.29, 8701.91-9, 8701.92-9, 8701.93-9, 8701.94-9, 8701.95-9, 8702~8706
7050301	NO	(乗用車) PASSENGER MOTOR CARS	8703.21~8703.90
70503011	NO	《中古乗用車》 USED PASSENGER MOTOR CARS	8703.21-915, 8703.21-925, 8703.22-91, 8703.23-915, 8703.23-925, 8703.24-91, 8703.31-1, 8703.32-915, 8703.32-925, 8703.33-91, 8703.40-1, 8703.50-1, 8703.60-1, 8703.70-1, 8703.80-1, 8703.90-1
7050303	NO	(バス・トラック) BUSES AND TRUCKS	8702, 8703.10, 8704~8705
70503031	NO	《貨物自動車》 CARGO MOTOR CARS	8704
7050305	NO	(バス・トラックのシャシ) CHASSIS OF BUSES & TRUCKS	8706
70503051	NO	《貨物自動車のもの》 CARGO MOTOR CARS CHASSIS	8706.00-2
70505	KG	自動車の部分品 PARTS OF MOTOR VEHICLES	8707~8708

70507		二輪自動車類 CYCLES WITH ENGINES	8711, 8714.10
7050701	NO	(二輪自動車・原動機付自転車) MOTORCYCLES,AUTOCYCLES	8711
70509		自転車及び同部分品 BICYCLES AND PARTS THEREOF	8712, 8714.91~8714.99
7050901	NO	(自転車) BICYCLES	8712
70511		航空機類 AIRCRAFT	8801~8802, 8806~8807
7051101	NO	(航空機) AIRPLANE,GRIDERS,KITES	8802, 8806
70513	NO	船舶類 SHIPS AND BOATS	89
7051301	NO	(船舶) SHIPS	8901~8902
70513015	NO	《タンカー》 TANKERS	8901.20
70513016	NO	《貨物船》 CARGO SHIPS	8901.30~8901.90
8		雑製品 MISCELLANEOUS ARTICLES	3215.90, 3406, 37, 3922~3926, 4015, 4202~4203, 4206, 4303~4304, 46, 49, 61~62, 64, 6504~6507, 66~67, 7113~7117, 8304~8305, 8513, 8523.21~8523.51, 8523.59~8523.80, 8536.70, 8544.70, 8715, 8804~8805, 9001~9013, 9014.10, 9015~9016, 9017.10~9017.20, 9017.30~9, 9017.80~9017.90, 9018.31~9018.39, 9018.49, 9018.50~9, 9018.90~3~9, 9019~9021, 9023~9025, 9026.10, 9026.20~9, 9026.80~9027.89, 9027.90~9, 9028.10~9028.20, 9028.90~9029.10, 9029.20~9, 9029.90, 9031.10~9031.49, 9031.80~9, 9031.90~9, 9032.10~9, 9032.20~9032.81, 9032.89~9, 9033, 91~92, 9303~9304, 9305.20, 9305.99~9306.29, 9307, 94~97
801	MT	照明器具 LIGHTING FIXTURES	8513, 9405.11~9405.29, 9405.41~9405.99
803	MT	家具 FURNITURE	9401~9404
80301	MT	家具(除医療用) FURNITURE(EX,FOR MEDICAL)	9401, 9403~9404
805	KG	バッグ類 BAGS	4202, 9605
807		衣類及び同附属品 CLOTHING AND ACCESSORIES	4015, 4203, 4303~4304, 61~62, 6504~6507
80701	DZ	外衣類 CLOTHING	6201~6204, 6206, 6209~6211
8070101	DZ	(男子用洋服) MEN'S & BOY'S DRESSES	6203
8070103	DZ	(ブラウス) BLOUSES	6206
8070105	DZ	(女子用及び乳幼児用洋服) WOMEN'S & GIRL'S DRESSES	6202, 6204, 6209
80703	DZ	下着類 UNDER GARMENTS	6207~6208
80705	DZ	ハンカチ HANDKERCHIEFS	6213
80707	DZ	shawls,mufflers & the like SHAWLS,MUFFLERS & THE LIKE	6214
80709		メリヤス編み及びクロセ編み衣類 CLOTHING,KNITTED OR CLOTHE	61
8070901	DZ	(手袋) GLOVES,MITTENS AND MITTS	6111.20-1, 6116
8070903	DZ	(くつ下類) STOCKINGS AND THE LIKE	6111.20-2, 6111.30-2, 6115.10, 6115.30~6115.99
8070905	DZ	(シャツ及び下着類) SHIRTS AND UNDER GARMENTS	6105~6109, 6115.21~6115.29
8070907	DZ	(セーター及びその他外衣類) SWEATERS	6101~6104, 6110, 6112
80711	KG	帽子及び同部分品 HEADGEARS AND THERE PARTS	6504~6507
809		はき物 FOOTWEAR	64
811		精密機器類 PRECISION INSTRUMENTS	8536.70, 8544.70, 9001~9013, 9014.10, 9015~9016, 9017.10~9017.20, 9017.30~9, 9017.80~9017.90, 9018.31~9018.39, 9018.49, 9018.50~9, 9018.90~3~9, 9019~9021, 9023~9025, 9026.10, 9026.20~9, 9026.80~9027.89, 9027.90~9, 9028.10~9028.20, 9028.90~9029.10, 9029.20~9, 9029.90, 9031.10~9031.49, 9031.80~9, 9031.90~9, 9032.10~9, 9032.20~9032.81, 9032.89~9, 9033~9112, 9114
81101		科学光学機器 SCIENTIFIC,OPTICAL INST	8536.70, 8544.70, 9001~9013, 9014.10, 9015~9016, 9017.10~9017.20, 9017.30~9, 9017.80~9017.90, 9018.31~9018.39, 9018.49, 9018.50~9, 9018.90~3~9, 9019~9021, 9023~9025, 9026.10, 9026.20~9, 9026.80~9027.89, 9027.90~9, 9028.10~9028.20, 9028.90~9029.10, 9029.20~9, 9029.90, 9031.10~9031.49, 9031.80~9, 9031.90~9, 9032.10~9, 9032.20~9032.81, 9032.89~9, 9033
8110103	KG	(写真機用レンズ) LENSES FOR CAMERA	9002.11

8110105		(めがねのわく及び柄) SPECTACLE FRAMES & HANDLES	9003
8110107	DZ	(隻眼鏡及び双眼鏡) REFRACTING MONOCULARS	9005.10 , 9005.80-1
8110109	NO	(電子顕微鏡) ELECTRONIC MICROSCOPES	9012.10
8110111	KG	(顕微鏡及び同部分品) OPTICAL MICROSCOPES,PARTS	9011
81101111	KG	《顕微鏡》 OPTICAL MICROSCOPES	9011.10~9011.80
8110113		(写真機及び同部分品) CAMERAS AND PARTS THEREOF	9006.30~9006.59 , 9006.91
81101131	NO	《写真機》 CAMERAS	9006.30~9006.59
8110117		(計測機器類) METERS INSTRUMENTS	9014.10 , 9015~9016 , 9017.10~9017.20 , 9017.30-9 , 9017.80~9017.90 , 9023~9025 , 9026.10 , 9026.20-9 , 9026.80~9027.89 , 9027.90-9 , 9028.10~9028.20 , 9028.90~9029.10 , 9029.20-9 , 9029.90 , 9031.10~9031.49 , 9031.80-9 , 9031.90-9 , 9032.10-9 , 9032.20~9032.81 , 9032.89-9 , 9033
81101171	KG	《製図機器及び計算用具類》 DRAWING,CALCULATING INST'	9017.10~9017.20
81103		時計及び部分品 WATCHES,CLOCKS AND PARTS	9101~9112 , 9114
8110301	NO	(腕時計) WRIST WATCHES	9101.11~9101.29 , 9102.11~9102.29
8110303		(時計部分品) WATCHES,CLOCKS PARTS	9108~9112 , 9114
813		その他の雑製品 MISCELLANEOUS ARTICLES	3215.90 , 3406 , 37 , 3922~3926 , 4206 , 46 , 49 , 66~67 , 7113~7117 , 8304~8305 , 8523.21~8523.51 , 8523.59~8523.80 , 8715 , 8804~8805 , 9113 , 92 , 9303~9304 , 9305.20 , 9305.99~9306.29 , 9307 , 9405.31~9405.39 , 9406~9604 , 9606~9620 , 97
81301		写真用・映画用材料 PHOTOGRAPHIC SUPPLIES	37
8130101	SM	(ロール状フィルム(未露光)) FILM IN ROLLS,UNEXPOSED	3702
81303	NO	記録媒体(含記録済) BLANK/RECORDED MEDIA	8523.21~8523.51 , 8523.59~8523.80
81305		楽器 MUSICAL INSTRUMENT	92
81307	KG	書籍・新聞・雑誌 BOOKS AND NEWSPAPERS	4901~4904 , 4905.20
81309	KG	クリスマス用品類 CHRISTMAS CARDS,DECORATION	9405.31~9405.39 , 9505
81311	KG	プラスチック製品 PLASTIC MATERIALS	3922~3926
8131101	KG	(プラスチック製衛生用品) PLASTIC MATERIALS N.E.S.	3922
8131103	KG	(プラスチック製キャップ) PLASTIC CAPS,PACKING GOODS	3923
81315	KG	がん具 TOYS	9503
81316	KG	遊戯用具 INDOOR GAMES	9504
81317		運動用具 SPORTING GOODS	9506~9507
8131701		(釣具) FISHING EQUIPMENTS	9507
81317011	DZ	《釣りざお》 FISHING RODDS	9507.10
81319		事務用品 OFFICE & STATIONARY GOODS	3215.90 , 8304~8305 , 9608~9612
8131901		(万年筆及び鉛筆類) PENS,PENCILS,FOUNTAINPENS	9608~9609
81319011	DZ	《マーキングペン》 MARKING PENS	9608.20
81321	KG	貴石等の製品類 JEWELLERY WERE	7113~7116 , 7117.19~7117.90 , 9113
8132101	KG	(身辺用模造細貨類) IMITATION JEWELLERY	7117.19~7117.90 , 9113.20~9113.90
81323		喫煙用具 SMOKERS' REQUISITES	9613~9614
8132301		(ライター及び同部分品) LIGHTERS AND PARTS THEREOF	9613
81325		かさ及びつえ類 UMBRELLAS AND PARASOLS	66
81327	KG	ボタン及びスライドファスナー類 SMALL-WARES	7117.11 , 9606~9607
8132701	KG	(ボタン及びスナップ) BUTTONS & SNAPP-FASTENERS	7117.11 , 9606
8132703	KG	(スライドファスナー) SLIDE FASTENERS	9607
81329	KG	くし・かんざし及び化粧用具 COMB,HAIR-SLIDES	9615
9		特殊取扱品 COMMODITIES NOT CLASSIFIED	00 , 7108.11~7108.13 , 7109 , 7112.91 , 7118.10 , 7118.90-9 , 8710 , 9301~9302 , 9305.10 , 9305.91 , 9306.30~9306.90
901		再輸出品 RE-EXPORT GOODS	00
903	KG	金 GOLD	7108.11~7108.13 , 7109

2022年版 品目分類基準表(輸入)

概況品コード P.C.Code	単位 Unit	概況品目 Articles	統計品目番号(HSコード) HS-Code
0		食料品及び動物 FOOD AND LIVE ANIMALS	01, 0201~0208, 0210, 03~04, 07~10, 1101~1107, 1210, 1212.21, 1212.91~1212.99, 1213~1214, 1517, 16~21, 2209, 23, 2404.91
001	NO	生きた動物 LIVE ANIMALS	01
00101	NO	鶏 FOWLS	0105.11, 0105.94
00103	NO	馬 HORSES	0101.21~0101.29
003	MT	肉類及び同調製品 MEAT AND MEAT PREPARATION	0201~0208, 0210, 1601.00-9, 1602.10-9~1602.90-1, 1602.90-21, 1602.90-29~1603.00-01
00301	MT	牛肉 MEAT OF BOVINE ANIMALS	0201~0202
00303	MT	羊・やぎ肉 MEAT OF SHEEP,LAMB,GOATS	0204
00305	MT	豚・いのししの肉 MEAT OF SWINE,WILD BOARS	0203
0030501	MT	(豚肉) MEAT OF SWINE	0203.11-02~-04, 0203.12-02, 0203.19-02, 0203.21-02~-04, 0203.22-02, 0203.29-02
00307	MT	鶏肉 MEAT OF FOWLS	0207.11~0207.13, 0207.14-2
00309	KG	馬肉 MEAT OF HORSES	0205
005	MT	酪農品及び鳥卵 DAIRY PRODUCTS AND EGGS	0401~0408
00501	MT	ミルク及びクリーム MILK AND CREAM	0401~0404
0050101	MT	(粉乳) POWDERED MILK	0402.10-2, 0402.21-2, 0402.29-2
00503	MT	バター BUTTER	0405
00505	MT	チーズ及びカード CHEESE AND CURD	0406
007	MT	魚介類及び同調製品 FISH AND FISH PREPARATION	03, 1604~1605
00701	KG	魚介類 FISH	03
0070101	KG	(まぐろ) ALBACORE AND TUNA	0302.31~0302.32, 0302.34~0302.39, 0303.41~0303.42, 0303.44~0303.49, 0304.49-21~-22, 0304.59-291~-292, 0304.87-02~-06, 0304.99-991, 0304.99-994
0070103	KG	(さけ及びます) SALMON	0302.11~0302.19, 0303.11~0303.19, 0304.41~0304.42, 0304.52, 0304.81~0304.82, 0304.89-22
0070105	KG	(さわら) SPANISH MACKEREL	0302.49-21, 0303.59-91
0070107	KG	(にしんの卵) HARD ROES OF NISHIN	0302.91-01, 0303.91-01, 0305.20-01, 0305.20-04
00701071	KG	《かずのこ》 HARD ROES OF NISHIN	0305.20-01
0070109	KG	(うなぎの稚魚) FRY FOR EELS	0301.92-1
0070111	KG	(うなぎ) EELS	0301.92-2, 0302.74, 0303.26
0070113	KG	(甲殻類及び軟体動物) CRUSTACEA AND MOLLUSCS	0306~0308, 0309.90
00701131	KG	《えび》 SHRIMPS	0306.11~0306.12, 0306.15~0306.17, 0306.19-1, 0306.31~0306.32, 0306.34~0306.36, 0306.39-1, 0309.90-11
00701133	KG	《かに》 CRABS	0306.14, 0306.33, 0306.93
00701134	KG	《いか》 CUTTLE FISH	0307.42~0307.49
00701135	KG	《たこ》 OCTOPUS	0307.51~0307.59
00701136	KG	《うに》 SEA URCHINS	0308.21~0308.29, 0308.90-211, 0308.90-291, 0308.90-411
0070115	KG	(にしん) HERRINGS	0302.41, 0303.51, 0303.89-11, 0303.99-911, 0304.49-1, 0304.59-1, 0304.86, 0304.89-1, 0304.99-11
00703	MT	魚介類の調製品 FISH PREPARATION	1604~1605
009	MT	穀物及び同調製品 CEREALS,CEREAL PREPARATION	10, 1101~1104, 1107, 1901.20, 1901.90-14~-17, 1901.90-23~-26, 1901.90-5, 1902, 1904, 1905.10~1905.40, 1905.90-1~-200, 1905.90-311~-313, 1905.90-319~-322, 1905.90-329
00901	MT	小麦及びメスリン WHEAT AND MESLIN	1001
00903	MT	米 RICE	1006
00905	MT	大麦及びはだか麦 BARLEY,UNMILLED	1003
00907	MT	とうもろこし MAIZE,UNMILLED	1005

0090701	MT	(とうもろこし(飼料用)) MAIZE FOR FEEDING PURPOSE	1005.90-01
00909	MT	あわ・きび及びひえ <AWA>.<KIBI> AND <HIE>	1008.21~1008.29
00911	MT	こうりゃん(飼料用) KAO-LIANG FOR FEEDING	1007.90-01
00915	MT	麦芽 MALTS	1107
011	KG	果実及び野菜 FRUITS AND VEGETABLES	07~08, 1105~1106, 1210, 1212.21, 1212.91~1212.99, 1903, 1905.90-314, 1905.90-323, 2001~2007, 2008.11~2008.97, 2008.99-1, 2008.99-211~216, 2008.99-219~232, 2008.99-234, 2008.99-236, 2008.99-25, 2009
01101	KG	果実 FRUITS	08, 1106.30, 1212.99-91, 2001.90-11, 2001.90-21~22, 2006~2007, 2008.11~2008.97, 2008.99-1, 2008.99-211~216, 2008.99-219~227, 2008.99-231, 2008.99-234, 2008.99-236, 2008.99-25, 2009.11~2009.49, 2009.61~2009.81, 2009.89-1, 2009.89-9~2009.90-1, 2009.90-9
0110101	MT	(かんきつ類) CITRUS FRUITS	0805
01101011	KG	《レモン及びライム》 LEMONS AND LIMES	0805.50, 0805.90-02
01101012	KG	《オレンジ》 ORANGES	0805.10
01101013	KG	《グレープフルーツ》 GRAPEFRUITS	0805.40
0110103	MT	(バナナ(生鮮)) BANANAS	0803.10-1, 0803.90-1
0110105	MT	(くり) CHESTNUTS	0802.41~0802.42
0110108	KG	(ぶどう) GRAPES	0806
01103	KG	野菜 VEGETABLES	07, 1105, 1106.10~1106.20, 1210, 1212.21, 1212.91~1212.94, 1212.99-1, 1212.99-99, 1903, 1905.90-314, 1905.90-323, 2001.10, 2001.90-12~14, 2001.90-23~29, 2002~2005, 2008.99-228, 2008.99-232, 2009.50, 2009.89-2, 2009.90-2
0110301	MT	(生鮮・冷蔵野菜) VEGETABLES.FRESH OR CHILLED	0701~0709
0110303	KG	(冷凍野菜) VEGETABLES.FROZEN	0710, 2004.10-1
0110305	MT	(豆類(乾燥)) BEANS.DRIED	0713.10-2, 0713.20-02, 0713.31~0713.32, 0713.33-2, 0713.34-2, 0713.35-2, 0713.39-2, 0713.40-02, 0713.50-2, 0713.60-2, 0713.90-2
013	MT	糖類及び同調製品・はちみつ SUGAR.SUGAR PREPARATION & HONEY	0409, 17, 2106.90-22~23
01301	MT	砂糖 SUGAR	1701, 1702.90-1, 1702.90-21
0130101	MT	(黒糖) SUGAR.UNCENTRIFUGAL	1701.13, 1701.14-19
0130103	MT	(粗糖) SUGAR.CENTRIFUGAL	1701.12, 1701.14-11, 1701.14-2
01303	MT	糖みつ MOLASSES	1703
01305	MT	乳糖 MILK SUGAR	1702.11~1702.19
015	MT	コーヒー・茶・ココア・香辛料類 COFFEE,TEA,COCOA & SPICES	0901.11~0901.22, 0901.90-2, 0902~0910, 1801, 1803~1806, 2101
01501	KG	コーヒー COFFEE	0901.11~0901.22, 0901.90-2, 2101.11, 2101.12-1
0150101	KG	(コーヒー生豆) COFFEE BEANS	0901.11~0901.12
0150103	KG	(インスタントコーヒー) INSTANT COFFEE	2101.12-121
01503	KG	ココア COCOA	1801, 1803~1805
0150301	KG	(カカオ豆) CACAO BEANS	1801
0150303	KG	(カカオ脂) CACAO BUTTER	1804
01505	MT	お茶 TEA	0902
0150501	KG	(紅茶) BLACK TEA	0902.30-01, 0902.40-21
0150503	KG	(緑茶) GREEN TEA	0902.10, 0902.20-2
0150505	KG	(その他のお茶) OTHER TEA	0902.30-09, 0902.40-22
017	MT	飼料 FEEDING-STUFF FOR ANIMALS	0901.90-1, 1213~1214, 1802, 2102.20-2, 23
01701	MT	ふすま WHEAT BEANS	2302.30
01703	MT	植物油かす OIL-SEEDS CAKE AND MEAL	2304~2306
01705	MT	魚介類の粉、ミール及びペレット FISH FLOURS, MEALS AND PELLETS	2301.20
019		その他の調製食料品 OTHER DRIED PREPARATION	1517, 1601.00-1, 1602.10-1, 1602.90-26, 1603.00-09, 1901.10, 1901.90-13, 1901.90-21~22, 2008.99-217~218, 2008.99-233, 2008.99-235, 2008.99-239, 2102.10, 2102.20-1, 2102.30~2106.10, 2106.90-1, 2106.90-21, 2106.90-24~29, 2106.90-3~5, 2209, 2404.91

1		飲料及びたばこ BEVARAGES AND TOBACCO	2201～2206, 2208, 2401～2403, 2404.11, 2404.19-1
101	KL	飲料 BEVARAGES	2201～2206, 2208
10101	L	アルコール飲料 ALCOHOLIC BEVARAGES	2203, 2204.10～2204.29, 2204.30-2, 2205.10, 2205.90-2, 2206.00-2, 2208.20～2208.70, 2208.90-1, 2208.90-22, 2208.90-24
1010101	L	(蒸りゅう酒) DISTILLED ALCOHOLIC BEVA'GE	2208.20～2208.70, 2208.90-1, 2208.90-22, 2208.90-24
10101011	L	《ウイスキー》 WISKY	2208.30
10101012	L	《ブランデー》 BRANDY	2208.20, 2208.90-11
1010103	L	(ぶどう酒) WINE	2204.10～2204.29, 2204.30-2, 2205.10, 2205.90-2
1010105	L	(ビール) BEER	2203
103		たばこ TOBACCO	2401～2403, 2404.11, 2404.19-1
10301	KG	葉たばこ TOBACCO.UNMANUFACTURED	2401
10303		製造たばこ TOBACCO.MANUFACTURED	2402～2403, 2404.11, 2404.19-1
1030301	TH	(紙巻たばこ) CIGARETTES	2402.20
2		原材料 CRUDE MATERIALS	05～06, 1201～1209, 1211, 1212.29, 13～14, 2501～2518, 2519.10, 2519.90-01, 2520.10, 2521, 2524～2530, 26, 2714, 4001～4004, 4101～4103, 4115.20, 4301, 4401.11～4401.12, 4401.31～4401.49, 4402～4409, 4501～4502, 47, 5001～5003, 5101～5105, 5201～5203, 5301～5305, 5501～5507, 6309～6310, 7019.12, 7102.10～7102.29, 7105, 7112.30, 7112.92～7112.99, 7204.10～7204.49, 7401, 7404, 7501, 7503, 7602, 7802, 7902, 7903.10, 8002, 8104.20
201	MT	原皮及び毛皮(未仕上) HIDE,SKINS AND FUR SKINS	4101～4103, 4115.20, 4301
20101	MT	原皮 HIDE AND SKINS.UNDRESSED	4101～4103, 4115.20
2010101	MT	(牛皮) CATTLE HIDES AND SKINS	4101.50-112
2010103	MT	(子牛皮) CALF SKINS AND KIP SKINS	4101.20-112
2010105	MT	(わに・とかげ・へび・しか皮) SKINS OF ALLIGATIR.SNAKE	4103.20-01～-03, 4103.90-01
20103	KG	毛皮 FUR SKINS.UNDRESSED	4301
203	MT	採油用の種・ナット及び核 SEEDS,NUTS,KERNELS FOR OIL	1201～1208
20301	MT	落花生 GROUND-NUTS	1202
20303	MT	コブラ COPRA	1203
20307	MT	大豆 SOY BEANS	1201
20309	MT	その他の採油用種子 OIL-SEEDS N.E.S.	1204～1206, 1207.21～1207.99, 1208
2030901	MT	(亜麻種) LINSEEDS	1204
2030903	MT	(綿実) COTTON SEED	1207.21～1207.29
2030907	MT	(菜種) RAPE SEED	1205
2030909	MT	(ごま) SESAME SEED	1207.40
2030911	MT	(サフラワーの種) SAFFLOWER SEED	1207.60
205	MT	生ゴム CRUDE RUBBER	4001～4004
20501	MT	天然ゴム NATURAL RUBBER	4001.21～4001.29
20503	MT	天然ゴムラテックス NATURAL RUBBER LATEX	4001.10, 4002.80
20505	MT	合成ゴム SYNTHETIC RUBBER	4002.11～4002.70, 4002.91～4002.99
2050501	MT	(合成ゴムラテックス) SYNTHETIC RUBBER LATEX	4002.11, 4002.41, 4002.51, 4002.91
2050505	MT	(その他の合成ゴム) CHLOROPRENE RUB	4002.19～4002.39, 4002.49, 4002.59～4002.70, 4002.99
20505051	MT	《クロロレンラバー》 CHLOROPRENE RUBBER	4002.49
20505052	MT	《ブチルラバー》 BUTYL RUBBER	4002.31
20505053	MT	《ニトリルブタジエンラバー》 NITRIL-BUTADIENE RUBBER	4002.59
207		木材及びコルク WOOD,LUMBER AND CORK	4401.11～4401.12, 4401.31～4401.49, 4402～4409, 4501～4502
20701		木材 WOOD	4403～4404, 4406～4409
2070101	CM	(針葉樹の丸太) CONIFEROUS IN THE ROUGH	4403.11, 4403.21～4403.26
20701015	CM	《トガサワラ》 PSEUDOTSUGA	4403.25-5, 4403.26-5
20701016	CM	《もみ及びとうひ》 ABIES AND PICEA	4403.23～4403.24
2070103	CM	(その他の丸太) WOOD IN THE ROUGH,OTHER	4403.12, 4403.42, 4403.49-211, 4403.49-29, 4403.49-3, 4403.91～4403.98, 4403.99-9

2070105		(製材) WOOD,SHAPED OR SIMPLY WORK	4406~4409
20701052	CM	《ひのき》 WHITE CEDER,YELLOW CEDER	4407.19-911 , 4407.19-991
20701053	CM	《ツガ》 TSUGA	4407.19-31 , 4407.19-912 , 4407.19-992
20701055	CM	《もみ及びとうひ》 ABIES AND PICEA	4407.12
2070107	CM	(ラワン) LAUANS AND APITONS	4403.49-1
209	MT	パルプ及び古紙 PURP AND PAPER	47
20901	MT	パルプ PULP	4701~4706
2090101	MT	(溶解用パルプ) CHEMICAL WOOD PURP	4702
2090103	MT	(製紙用パルプ) PAPER PURP	4701 , 4703~4705 , 4706.20~4706.93
211	MT	織物用繊維及びくず TEXTILE FIBERS,THEIR WASTE	1404.20 , 5001~5003 , 5101~5105 , 5201~5203 , 5301~5305 , 5501~5507 , 6309~6310 , 7019.12
21101	KG	絹 SILK	5001~5003
2110101	KG	(生糸) RAW SILK	5002
21103	MT	羊毛 SHEEP'S AND RAMBS' WOOL	5101 , 5105.10~5105.29
2110301	KG	(原羊毛) SHEEP'S WOOL,GREASY	5101.11~5101.19
2110303	MT	(洗上羊毛) SHEEP'S WOOL,DEGREASY	5101.21~5101.30
21105	MT	織獣毛 FINE ANIMAL HAIR	5102.11~5102.19
21107	MT	獣毛(カード、コムしたもの) ANIMAL HAIR,CARDED-COMBED	5105.31~5105.40
21109	MT	綿花 COTTON	1404.20 , 5201~5203
2110901	MT	(実綿) RAW COTTON,GINNED	5201
2110903	MT	(コットンリッター) COTTON LINTERS	1404.20
2110905	MT	(くず綿) COTTON WASTE	5202
21111	MT	麻類(含むくず) JUTE,FLAX AND RAMIE	5301~5303
2111103	MT	(亜麻) FLAX	5301
213	MT	粗鉱物 CRUDE FERTILIZERS,MINERALS	2501~2518 , 2519.10 , 2519.90-01 , 2520.10 , 2521 , 2524~2530 , 2618~2619 , 2621 , 2714 , 7102.10~7102.29 , 7105
21301	MT	りん鉱石 PHOSPHATE ROCK	2510
21303	MT	粗鉱物(除りん鉱石) CRUDE MANERALS	2501~2509 , 2511~2518 , 2519.10 , 2519.90-01 , 2520.10 , 2521 , 2524~2530 , 2618~2619 , 2621 , 2714 , 7102.10~7102.29 , 7105
2130301	MT	(石及び砂) STONE,SAND GRAVEL	2505 , 2514~2517 , 2520.10 , 2521
21303011	MT	《大理石》 MARBLE	2515.11~2515.12
21303013	MT	《けい砂》 NATURAL QUARTS SAND	2505.10
2130303	GR	(工業用ダイヤモンド) INDUSTRIAL DIAMONDS	7102.10~7102.29 , 7105.10
2130305	MT	(天然黒鉛及びカオリン等) MATERIAL GRAPHITE & KAOLIN	2504 , 2507~2508 , 2518 , 2519.10
2130307	MT	(塩) SALTS	2501
2130309	MT	(石綿) ASBESTOS	2524
2130311	MT	(雲母) MICA	2525
2130313	MT	(ほたる石) FLUORSPAR	2529.21~2529.22
215	MT	金属鉱及びくず METALLIFEROUS ORES & SCRAP	2601~2617 , 2620 , 7112.30 , 7112.92~7112.99 , 7204.10~7204.49 , 7401 , 7404 , 7501 , 7503 , 7602 , 7802 , 7902 , 7903.10 , 8002 , 8104.20
21501	MT	鉄鉱石 IRON ORE AND CONCENTRATES	2601
21503	MT	鉄鋼くず IRON AND STEEL SCRAP	7204.10~7204.49
21505	MT	非鉄金属鉱 ORE OF NONFERROUS	2602~2617 , 7401 , 7501
2150501	MT	(銅鉱) COPPER	2603
2150503	MT	(ニッケル鉱) NICKEL	2604
2150507	MT	(鉛鉱) LEAD	2607
2150509	MT	(亜鉛鉱) ZINC	2608
2150511	MT	(マンガン鉱) MANGANESE	2602
2150513	MT	(クロム鉱) CHROMIUM	2610

2150517	MT	(モリブデン鉱) MOLYBDENITE	2613
2150519	MT	(チタン鉱) TITANIUM	2614
2150521	MT	(アンチモン鉱) ANTIMONY	2617.10
2150523	MT	(アルミニウム鉱) ALUMINIUM	2606
2150525	MT	(すす鉱) TIN	2609
21507	MT	非鉄卑金属くず NON-FERROUS METAL SCRAP	2620 , 7404 , 7503 , 7602 , 7802 , 7902 , 7903.10 , 8002 , 8104.20
2150701	MT	(灰・鉱さい及びそのほかのかす) ASH AND RESIDUES	2620
2150703	MT	(銅くず) COPPER WASTE AND SCRAP	7404.00-01
2150705	MT	(黄銅・青銅くず) BRASS OF BRONZE WASTE	7404.00-091
2150707	MT	(アルミニウム等のくず) ALUMINIUM WASTE AND SCRAP	7602
217		その他の動植物性原材料 CRUDE MATERIALS N.E.S.	05~06 , 1209 , 1211 , 1212.29 , 13 , 1401 , 1404.90
21701	MT	動物性原材料 CRUDE ANIMAL MATERIALS	0501~0510 , 0511.10~0511.91 , 0511.99-11 , 0511.99-19 , 0511.99-2~-9
2170103	MT	(動物(除魚類)の腸) GUTS OF ANIMALS	0504.00-01
21703		植物性原材料 CRUDE VEGETABLE MATERIALS	06 , 1209 , 1211 , 1212.29 , 13 , 1401 , 1404.90
2170301	MT	(繁殖用の種・果実及び孢子) SEEDS FOR PLANTING	1209
2170303	MT	(てんぐさ) <TENGUSA>	1212.29-211
3		鉱物性燃料 MINERAL FUELS	2701~2705 , 2708~2713 , 2715 , 3403.11~3403.19
301	MT	石炭、コークス及び練炭 COAL,COAK AND BRIQUETTES	2701~2704
30101	MT	石炭 COAL	2701.11~2701.19
3010101	MT	(無煙炭) ANTHETIC COAL	2701.11
3010103	MT	(原料炭) COAL OF COKING	2701.12-01 , 2701.12-091~092
30101031	MT	《強粘結炭》 HEAVY COKING COAL	2701.12-011 , 2701.12-091
30101032	MT	《その他のコークス用炭》 COAL FOR COKING N.E.S.	2701.12-019 , 2701.12-092
3010105	MT	(一般炭) COAL N.E.S.	2701.12-099 , 2701.19
303		石油及び同製品 PETROLEUM,THEIR PRODUCTS	2708~2710 , 2712~2713 , 2715 , 3403.11~3403.19
30301	KL	原油及び粗油 PETROLEUM	2709 , 2710.19-162 , 2710.19-164 , 2710.19-166 , 2710.19-169 , 2710.19-172 , 2710.19-174 , 2710.19-179 , 2710.20-162 , 2710.20-164 , 2710.20-166 , 2710.20-169 , 2710.20-172 , 2710.20-174 , 2710.20-179
30303		石油製品 PETROLEUM PRODUCTS	2708 , 2710.12 , 2710.19-14~-159 , 2710.19-161 , 2710.19-163 , 2710.19-165 , 2710.19-167 , 2710.19-171 , 2710.19-173 , 2710.19-175 , 2710.19-18~2710.20-15 , 2710.20-161 , 2710.20-163 , 2710.20-165 , 2710.20-167 , 2710.20-171 , 2710.20-173 , 2710.20-175 , 2710.20-18~-19 , 2710.20-2 , 2712~2713 , 2715 , 3403.11~3403.19
3030301	KL	(揮発油) PETROLEUM SPIRITS	2710.12-11~-13 , 2710.12-18 , 2710.20-11~-13 , 2710.20-181
3030303	KL	(灯油(含ジェット燃料油)) KEROSENES	2710.12-14 , 2710.19-14 , 2710.20-14
3030305	KL	(軽油) GAS OILS	2710.12-15 , 2710.19-15 , 2710.20-15
3030307	KL	(重油) HEAVY FUEL OILS	2710.19-161 , 2710.19-163 , 2710.19-165 , 2710.19-167 , 2710.19-171 , 2710.19-173 , 2710.19-175 , 2710.20-161 , 2710.20-163 , 2710.20-165 , 2710.20-167 , 2710.20-171 , 2710.20-173 , 2710.20-175
3030309	KG	(潤滑油及びグリース) LUBRICATING OILS & GREASE	2710.12-9 , 2710.19-18~-19 , 2710.19-2 , 2710.20-188 , 2710.20-19 , 2710.20-2 , 3403.11~3403.19
3030311	MT	(石油コークス) PETROLEUM COKE	2713.11~2713.12
305	MT	天然ガス及び製造ガス GAS,NATURAL & MANUFACTURED	2705 , 2711
30501	MT	石油ガス類 PETROLEUM GAS	2711
3050101	MT	(液化石油ガス) LIQUEFIED PETROLEUM GAS	2711.12~2711.13 , 2711.14-02~2711.19-01
3050103	MT	(液化天然ガス) LIQUEFIED NATURAL GAS	2711.11
4	MT	動物性油脂 ANIMAL & VEGETABL OIL, FAT	0209 , 1501~1516 , 1518 , 1521~1522 , 3823
401	MT	動物性油脂 ANIMAL OIL,FAT	0209 , 1501~1506 , 1522.00-1
40101	MT	牛脂 BEEF TALLOW	1502.10-01 , 1502.90-01
403	MT	植物性油脂 VEGETABLES OIL,FAT	1507~1514 , 1515.11~1515.60 , 1515.90-1~-2 , 1515.90-4~-5
40301	MT	綿実油 COTTON SEED OIL	1512.21~1512.29
40303	MT	パーム油 PALM OIL	1511

40305	MT	桐油 TUNG OIL	1515.90-11
405	MT	加工油脂及びろう PROCESSED OILS & FATS,WAX	1515.90-3, 1515.90-6, 1516, 1518, 1521, 1522.00-2, 3823
40501	MT	ろう WAX	1515.90-3, 1515.90-6, 1521
5		化学製品 CHEMICALS	1108~1109, 1520, 2207, 2404.12, 2404.19-2, 2404.92~2404.99, 2706~2707, 28~31, 3201~3214, 3215.11~3215.19, 33, 3401~3402, 3403.91~3403.99, 3404~3405, 3407, 35~36, 3801~3815, 3817~3822, 3824~3921
501		元素及び化合物 CHEMICAL ELEMENTS,COMPOUND	1520, 2207, 2801~2850, 2852.10-1~2, 2852.10-99, 2852.90, 2853~2935, 2940, 2942
50101		有機化合物 ORGANIC CHEMICALS	1520, 2207, 2852.10-99, 2852.90-2, 2901~2935, 2940, 2942
5010101	KG	(キシレン) XYLENE	2902.41~2902.44
50103	MT	無機化合物 INORGANIC CHEMICALS	2801~2843, 2847~2850, 2852.10-2, 2852.90-1, 2853
50105	GR	放射性元素 RADIOACTIVE ELEMENTS	2844.10~2844.20, 2844.41~2844.50
503	MT	鉱物性タール及び粗製薬品 MINERAL TAR,CRUDE CHEMICAL	2706~2707
50301	MT	ベンゼン(粗製のもの) BENZEN,CRUDE	2707.10
50303	MT	キシレン(粗製のもの) XYLENE,CRUDE	2707.30
505	KG	染料・なめし剤及び着色剤 DYEING TANNING,COLOURRING	2852.10-91, 3201~3214, 3215.11~3215.19
50501	KG	有機合成染料及びレーキ顔料 SYNTHETIC ORGANICDYE,STUFF	3204~3205
5050101	KG	(酸性染料) ACID DYES	3204.12
5050103	KG	(分散性染料) DISPERSED DYES	3204.11
5050105	KG	(反応性染料) REACTIVE DYES	3204.16
50503	KG	植物性のなめしエキス TANNING EXTRACTS	2852.10-91, 3201
5050301	KG	(ワットルエキス) WATTLE EXTRACT	3201.20
50505	KG	塗料類 PREPARED PAINTS	3207~3214
507	KG	医薬品 MEDICAL PRODUCTS	2936~2939, 2941, 3001~3005, 3006.10~3006.60, 3006.91~3006.93, 3822.11~3822.19
50701	KG	プロビタミン及びビタミン PROVITAMINE	2936
50703	GR	抗生物質 ANTIBIOTICS	2941
50705	KG	ホルモン HORMONES	2937
50707	KG	抗生物質製剤 ANTIBIOTICS PREPARATION	3003.10~3003.20, 3004.10~3004.20
509	MT	精油・香料及び化粧品類 ESSENTIAL OILS AND PERFUME	33, 3401~3402, 3405
50901	MT	精油及びレジノイド ESSENTIAL OILS & RESINOIDS	3301.12~3301.30
50903	MT	人造香料類 SYNTHETIC PERFUME	3301.90, 3302
511	MT	肥料 FERTILIZERS	31
51101	MT	カリ肥料 POTASSIC FERTILIZERS	3104
5110101	MT	(塩化カリウム) POTASSIUM CHLORIDE	3104.20
5110103	MT	(硫酸カリウム) POTASSIUM SULPHATE	3104.30
513	MT	火薬類 EXPLOSIVE & PYROTECNIC	36
515	MT	プラスチック PLASTIC MATERIALS	3901~3921
51501	MT	シリコーン SILICONES	3910
51503	MT	塩化ビニール樹脂 POLYVINYL PREPARATION	3904.10~3904.30, 3915.30, 3916.20, 3917.23, 3917.32-02, 3917.39-01, 3918.10, 3919.10-02, 3919.90-03, 3920.43~3920.49, 3921.12, 3921.90-03
51505	MT	ポリエチレン POLYETHYLENE	3901.10~3901.20, 3915.10, 3916.10, 3917.21, 3917.32-01, 3919.90-01, 3920.10, 3921.19-01, 3921.90-01
51507	MT	ポリスチレン POLYSTYLENE	3903.11~3903.19, 3914.00-01, 3920.30, 3921.11
51509	MT	合成樹脂 SYNTHETIC RESINS	3901.30~3901.90, 3902, 3903.20~3903.90, 3904.40~3904.90, 3905~3906, 3917.22, 3919.10-01, 3919.10-09, 3919.90-05~-09, 3920.20, 3921.90-02
517	MT	その他の化学製品 CHEMICAL MATERIALS N.E.S.	1108~1109, 2404.12, 2404.19-2, 2404.92~2404.99, 2852.10-92, 3006.70, 3403.91~3403.99, 3404, 3407, 35, 3801~3815, 3817~3821, 3822.90, 3824, 3825.10~3825.20, 3825.41~3825.90, 3826~3827
51701	MT	消毒剤・殺虫剤及び殺菌剤類 INSECTICIDES,FUNGICIDES	3808

51703	MT	でん粉 STARCH	1108.11~1108.19
51705	MT	カゼイン CASEIN	3501.10
51707	MT	ロジン ROSIN	3806.10
51709	MT	調製石油添加剤 PREPARED ADDITIVES FOR OIL	3811
51711	MT	触媒 CATALYSTS	3815.11~3815.19, 3815.90-1~200, 3815.90-31
6		原料別製品 MANUFACTURED GOODS	2519.90-09, 2520.20, 2522~2523, 3816, 4005~4014, 4016~4017, 4104~4114, 4115.10, 4201, 4205, 4302, 4401.21~4401.22, 4410~4421, 4503~4504, 48, 5004~5007, 5106~5113, 5204~5212, 5306~5311, 54, 5508~5516, 56~60, 6301~6308, 6501~6502, 68~69, 7001~7018, 7019.11, 7019.13~7019.90, 7020~7101, 7102.31~7102.39, 7103~7104, 7106~7107, 7110~7111, 7201~7203, 7204.50, 7205~7229, 73, 7402~7403, 7405~7419, 7502, 7504~7601, 7603~7801, 7804~7901, 7903.90, 7904~8001, 8003~8103, 8104.11~8104.19, 8104.30~8104.90, 8105~8303, 8306~8311
601	KG	革及び同製品・毛皮 LEATHER,DRESSED FUR SKINS	4104~4114, 4115.10, 4201, 4205, 4302
60101	KG	羊革 SHEEP SKIN LEATHER	4105, 4112
603	MT	ゴム製品 RUBBER MANUFACTURED	4005~4014, 4016~4017, 5604
60301	MT	ゴム加工材料 MATERIALS OF RUBBER	4005~4009, 5604
605		木製品及びコルク製品(除家具) WOOD & CORK MANUFACTURED	4401.21~4401.22, 4410~4421, 4503~4504
60501		合板・ウッドパネル PLYWOOD AND WOOD PANEL	4412, 4420.90-01
6050101		(合板) PLYWOOD	4412
60503	MT	バルブウッド等 PURPWOOD AND THE LIKE	4401.21~4401.22, 4411
6050301	MT	(ウッドチップ) WOOD CHIP	4401.21~4401.22
60505	KG	木製建具及び建築用木工品 WOODEN MANUFACTURED	4418
607	MT	紙類及び同製品 PAPER & PAPER MANUFACTURES	48
60701	MT	紙及び板紙 PAPER AND PAPERBOARD	4801~4812, 4814
609		織物用糸及び繊維製品 TEXTILE YARN,FABRICS	5004~5007, 5106~5113, 5204~5212, 5306~5311, 54, 5508~5603, 5605~5609, 57~60, 6301~6308, 6501~6502, 7019.13, 7019.61~7019.73
60901	KG	織物用繊維糸 TEXTILE YARN AND THERED	5004~5006, 5106~5110, 5204~5207, 5306~5308, 5401~5406, 5508~5511
6090101	KG	(絹糸) YARN OF SILK	5004~5006, 5401.20-01, 5403.10-01, 5403.31-1, 5403.32-1, 5403.33-01, 5403.39-01, 5403.41-1, 5403.42-01, 5403.49-01
6090103	KG	(綿糸) YARN & TEREAD OF COTTON	5204~5207
6090105	KG	(合成繊維の糸) YARN OF SYNTHETIC FABRICS	5401.10, 5402, 5404, 5406, 5508.10, 5509, 5511.10~5511.20
60901051	KG	《絹10%以上のもの》 INCLUDE SILK	5401.10-01, 5402.19-1, 5402.20-01, 5402.31-01, 5402.32-01, 5402.33-01, 5402.34-1, 5402.39-01, 5402.44-1, 5402.45-1, 5402.46-1, 5402.47-1, 5402.48-1, 5402.49-01, 5402.51-01, 5402.52-01, 5402.53-01, 5402.59-01, 5402.61-01, 5402.62-01, 5402.63-01, 5402.69-01
60903	SM	綿織物 COTTON FABRICS,WOVEN	5208~5212, 5801.21~5801.27, 5802.10, 5803.00-1
6090301	SM	(綿織物(絹10%以上のもの)) INCLUDE SILK	5208~5212, 5801.21-1, 5801.22-02, 5801.23-02, 5801.26-1, 5801.26-22, 5801.27-02, 5802.10, 5803.00-1
60905	SM	毛織物 WOOLEN FABRICS,WOVEN	5111~5113, 5801.10
6090501	SM	(毛織物(絹10%以上のもの)) INCLUDE SILK	5111.11, 5111.19-02, 5111.20-02, 5111.30-02, 5111.90-02, 5112.11, 5112.19-02, 5112.20-02, 5112.30-02, 5112.90-02, 5801.10
60907	SM	絹織物 SILK FABRICS,WOVEN	5007, 5407.10-01, 5407.20-01, 5407.30-01, 5407.41-01, 5407.42-01, 5407.43-01, 5407.44-01, 5407.51-01, 5407.52-01, 5407.53-01, 5407.54-01, 5407.61-01, 5407.69-01, 5407.71-01, 5407.72-01, 5407.73-01, 5407.74-01, 5407.81-01, 5407.82-01, 5407.83-01, 5407.84-01, 5407.91-01, 5407.92-01, 5407.93-01, 5407.94-01, 5408.10-01, 5408.21-01, 5408.22-01, 5408.23-01, 5408.24-01, 5408.31-01, 5408.32-01, 5408.33-01, 5408.34-01, 5512.11-01, 5512.19-01, 5512.21-01, 5512.29-01, 5512.91-01, 5512.99-01, 5513.11-01, 5513.12-01, 5513.13-01, 5513.19-01, 5513.21-01, 5513.23-01, 5513.29-01, 5513.31-01, 5513.39-01, 5513.41-01, 5513.49-01, 5514.11-01, 5514.12-01, 5514.19-11, 5514.21-01, 5514.22-01, 5514.23-01, 5514.29-01, 5514.30-11, 5514.41-01, 5514.42-01, 5514.43-01, 5514.49-01, 5515.11-01, 5515.12-01, 5515.13-01, 5515.19-01, 5515.21-01, 5515.22-01, 5515.29-01, 5515.91-01, 5515.99-01, 5516.11-01, 5516.12-01, 5516.13-01, 5516.14-01, 5516.21-01, 5516.22-01, 5516.23-01, 5516.24-01, 5516.31-01, 5516.32-01, 5516.33-01, 5516.34-01, 5516.41-01, 5516.42-01, 5516.43-01, 5516.44-01, 5516.91-01, 5516.92-01, 5516.93-01, 5516.94-01, 5801.90-02, 5802.20-02, 5803.00-2~9, 5811.00-021~022

60909	KG	合成繊維織物 SYNTHETIC FABRICS,WOVEN	5407.10-08~-09, 5407.20-091~-092, 5407.30-09, 5407.41-02, 5407.42-02, 5407.43-02, 5407.44-02, 5407.51-02, 5407.52-02, 5407.53-02, 5407.54-02, 5407.61-02, 5407.69-02, 5407.71-02, 5407.72-02, 5407.73-02, 5407.74-02, 5407.81-09, 5407.82-09, 5407.83-09, 5407.84-09, 5407.91-09, 5407.92-09, 5407.93-09, 5407.94-09, 5408.21-091, 5408.22-091, 5408.23-091, 5408.24-091, 5408.31-091, 5408.32-091, 5408.33-091, 5408.34-091, 5512.11-02, 5512.19-02, 5512.21-02, 5512.29-02, 5512.91-02, 5512.99-02, 5513.11-019, 5513.11-09, 5513.12-019, 5513.12-09, 5513.13-019, 5513.13-09, 5513.19-019, 5513.19-09, 5513.21-019, 5513.21-09, 5513.23-019, 5513.23-09, 5513.29-019, 5513.29-09, 5513.31-019, 5513.31-09, 5513.39-019, 5513.39-02~-09, 5513.41-019, 5513.41-09, 5513.49-019, 5513.49-02~-09, 5514.11-019, 5514.11-09, 5514.12-019, 5514.12-09, 5514.19-19, 5514.19-9, 5514.21-019, 5514.21-09, 5514.22-019, 5514.22-09, 5514.23-019, 5514.23-09, 5514.29-019, 5514.29-09, 5514.30-19, 5514.30-9, 5514.41-019, 5514.41-09, 5514.42-019, 5514.42-09, 5514.43-019, 5514.43-09, 5514.49-019, 5514.49-09, 5515.11-019, 5515.11-09, 5515.12-019, 5515.12-09, 5515.13-019, 5515.13-09, 5515.19-019, 5515.19-09, 5515.21-019, 5515.21-09, 5515.22-019, 5515.22-09, 5515.29-019, 5515.29-09, 5515.91-019, 5515.91-09, 5515.99-019, 5515.99-09, 5516.11-019~-091, 5516.12-019~-091, 5516.13-019~-091, 5516.14-019, 5516.21-019~-091, 5516.22-019~-091, 5516.23-019~-091, 5516.24-019~-091, 5516.31-019~-091, 5516.32-019~-091, 5516.33-019~-091, 5516.34-019~-091, 5516.41-019~-091, 5516.42-019~-091, 5516.43-019~-091, 5516.44-019~-091, 5516.91-019~-091, 5516.92-019~-091, 5516.93-019, 5516.94-019~-091, 5902.10-02, 5902.20-09
60911	KG	チュール及びびししゅう布類 TULL,EMBROIDERY WEARS	5804, 5806, 5807.10, 5810
60913	MT	敷物類 FLOOR COVERINGS	57, 5904
60915	KG	メリヤス編物及びクロセ編物 KNITTED OR CROCHED FABRICS	60
611		非金属鉱物製品 NON-METALLIC MINERAL WARE	2519.90-09, 2520.20, 2522~2523, 3816, 68~69, 7001~7018, 7019.11, 7019.14~7019.19, 7019.80~7019.90, 7020~7101, 7102.31~7102.39, 7103~7104
61101		ガラス及び同製品 GLASS AND GLASSWARE	7001~7018, 7019.11, 7019.14~7019.19, 7019.80~7019.90, 7020
61103	GR	ダイヤモンド DIAMONDS	7102.31~7102.39
61105	KG	貴石及び半貴石 PRECIOUS(SEMI) STONES	7103~7104
613	MT	鉄鋼 IRON AND STEEL PRODUCTS	7201~7203, 7204.50, 7205~7307
61301	MT	銑鉄 PIG IRON	7201
61303	MT	合金鉄 SPIEGELEISEN & FERRO-ALLOY	7202
61305	MT	鉄鋼の棒・形鋼及び線 IRON AND STEEL WIRE BARS	7213~7217, 7221~7223, 7227~7229
61307	MT	鉄鋼のフラットロール製品 FLAT-ROLLED PRODUCTS	7208~7212, 7219~7220, 7225~7226
61309	MT	管及び管用継手 TUBES,PIPES AND FITTINGS	7303~7307
615	MT	非鉄金属 NONFERROUS METALS	7106~7107, 7110~7111, 7402~7403, 7405~7412, 7502, 7504~7507, 7601, 7603~7609, 7801, 7804, 7806.00-1, 7901, 7903.90~7905.00, 7907.00-1, 8001, 8003, 8007.00-1~3, 8101~8103, 8104.11~8104.19, 8104.30~8104.90, 8105~8113
61501	KG	銀及び白金族 SILVER AND PLATINUM(GROUP)	7106~7107, 7110~7111
6150101	KG	(白金族の金属) PLATINUM OF GROUP	7110~7111
61501011	GR	《白金》 PLATINUM	7110.11, 7110.19-19
61501012	KG	《パラジウム》 PALLADIUM	7110.21~7110.29
61501013	GR	《ロジウム》 RHODIUM	7110.31~7110.39
6150103	KG	(銀及び銀を張った金属) SILVER,CLAD WITH SILVER	7106~7107
61501031	KG	《銀》 SILVER	7106
61503	MT	銅及び同合金 COPPER AND COPPER ALLOYS	7402~7403, 7405~7412
61505	MT	ニッケル及び同合金 NICKEL AND NICKEL ALLOYS	7502, 7504~7507
61507	MT	アルミニウム及び同合金 ALUMINIUM & ALUMINIUM ALLOYS	7601, 7603~7609
61509	MT	鉛及び同合金 LEAD AND LEAD ALLOYS	7801, 7804, 7806.00-1
61511	MT	亜鉛及び同合金 ZINC AND ZINC ALLOYS	7901, 7903.90~7905.00, 7907.00-1
61513	MT	すず及び同合金 TIN AND TIN ALLOYS	8001, 8003, 8007.00-1~3
61515	MT	コバルト及び同合金 COBALT AND COBALT ALLOYS	8105
617		金属製品 MANUFACTURES OF METALS	7308~7326, 7413~7419, 7508, 7610~7616, 7806.00-9, 7907.00-9, 8007.00-9, 82, 8301~8303, 8306~8311
61701	MT	鉄鋼製構造物及び同建設材 STRUCTURAL PARTS IN IRON	7308
61703	MT	くぎ・ねじ・ナット・ボルト類 NAILS,BOLTS,NUTS,ETC.	7317~7318, 7415
61705	KG	手道具類及び機械用工具 TOOL FOR USE IN HAND	8201~8210
61707		刃物 CUTLERY	8211~8215
61709	KG	卑金属製の家庭用品 HOUSEHOLD EQUIPMENT	7321, 7323, 7418.10, 7615.10, 8306.21~8306.30

7		機械類及び輸送用機器 MACHINERY,TRANSPORT EQUIP.	84, 8501~8512, 8514~8522, 8523.52, 8524~8535, 8536.10~8536.69, 8536.90~8544.60, 8545~8709, 8711~8714, 8716~8802, 8806~8807, 89, 9014.20~9014.90, 9017.30-01, 9018.11~9018.20, 9018.41, 9018.50-01, 9018.90-021, 9018.90-023, 9022, 9026.20-01, 9027.81, 9027.89-01, 9027.90-01, 9028.30, 9029.20-01, 9030, 9031.80-01, 9031.90-01, 9032.10-01, 9032.89-01, 9032.90
701		一般機械 MACHINERY	8401~8413, 8414.10~8414.40, 8414.59~8414.90, 8415~8417, 8418.30~8418.99, 8419~8421, 8422.19~8422.90, 8423~8449, 8450.20~8451.10, 8451.29~8467.19, 8467.81~8467.99, 8468~8487, 8508.19~8508.70, 8528.42, 8528.52, 8528.62, 8608, 8701.10, 8701.30, 8701.91-01, 8701.92-01, 8701.93-01, 8701.94-01, 8701.95-01
70101	MT	原動機 POWER GENERATING MACHINE	8401~8402, 8404, 8406~8412
7010101	KG	(蒸気発生ボイラー等) STEAM GENERATING BOILERS	8402, 8404
7010103	KG	(蒸気タービン) STEAM TURBINES	8406
7010105	KG	(航空機用内燃機関) AIRCRAFT ENGINES	8407.10, 8409.10, 8411.11~8411.22, 8411.81-01, 8411.91, 8411.99-01, 8412.10, 8412.80, 8412.90-021
7010107	KG	(その他の内燃機関) INTERNAL COMBUSTION ENGINE	8407.21~8407.90, 8408, 8409.91~8409.99
7010109	KG	(ガスタービンの部分品) PARTS FOR GAS-TURBINES	8411.99-09
70103		農業用機械 AGRICULTURAL MACHINERY	8424.41~8424.82, 8432~8436, 8701.10, 8701.30, 8701.91-01, 8701.92-01, 8701.93-01, 8701.94-01, 8701.95-01
7010301	NO	(トラクター(除道路走行用)) TRACTORS	8701.10, 8701.30, 8701.91-01, 8701.92-01, 8701.93-01, 8701.94-01, 8701.95-01
70105		事務用機器 OFFICE MACHINES	8443.31~8443.39, 8443.99, 8470~8473, 8528.42, 8528.52, 8528.62
7010505	NO	(電算機類(含周辺機器)) COMPUTERS AND UNITS	8443.31~8443.32, 8471, 8528.42, 8528.52, 8528.62
7010507	KG	(電算機類の部分品) PARTS OF COMPUTER	8443.99, 8473.30
70107		金属加工機械 METALWORKING MACHINERY	8454~8463, 8466.93~8466.94, 8468, 8485.10
7010701	NO	(工作機械) MACHINE TOOLS	8456~8461
70107011	NO	《旋盤》 LATHES	8458
70107012	NO	《ボール盤及び中ぐり盤》 DRILLING,BORING MACHINES	8459.21~8459.49
70107013	NO	《フライス盤》 MILLING MACHINES	8459.51~8459.69
70107014	NO	《研削盤》 GRINDING MACHINES	8460.12~8460.39
7010703	NO	(プレス及び鍛造機) PRESSES & FORGING MACHINES	8462.11~8462.19, 8462.61~8462.69
7010707	KG	(金属圧延機) ROLLING MILLS	8455
70109		繊維機械 TEXTILE MACHINES	8444~8449, 8450.20~8451.10, 8451.29~8451.90
7010901	NO	(メリヤス機) KNITTING MACHINES	8447.11~8447.20
70110	MT	パルプ製造・製紙及び紙加工機械 PAPER MFRS. MACHINES	8439, 8441
70111		印刷機械及び製本機械 PRINTING MACHINES	8440, 8442, 8443.11~8443.19, 8443.91
7011101		(印刷機械) PRINTING,BOOKBIND/MACHINES	8443.11~8443.19
70115	MT	食料品加工機械 FOOD-PROCESSING MACHINES	8421.11, 8437~8438
70117	MT	建設用・鉱山用機械 CONSTRUCTION MACHINES	8429~8430, 8431.41~8431.43, 8431.49-02, 8474, 8479.10
70119		加熱用・冷却用機器 HEATING OR COOLING MACHINE	8403, 8405, 8415~8417, 8418.30~8418.99, 8419
7011901		(エアコン) AIR CONDITIONER	8415
70121		ポンプ及び遠心分離機 PUMP AND CENTRIFUGES	8413, 8414.10~8414.40, 8414.59~8414.90, 8421.12~8421.99
7012101	KG	(液体ポンプ) PUMP FOR LIQUID	8413.11~8413.81, 8413.91
7012103	NO	(気体圧縮機) AIR OR GAS COMPRESSORS	8414.30~8414.40, 8414.80-01, 8414.80-093
7012105	KG	(遠心分離機) CONTRIFUGES	8421.12~8421.19, 8421.91
70123	KG	荷役機械 MECHANICAL HANDLING EQUIP.	8425~8428, 8431.10~8431.39, 8431.49-01
7012301	KG	(リフト・エレベーター類) LIFTS,ELEVATORS,HOIST	8425, 8427, 8428.10~8428.60, 8428.90
70125	KG	鋳物・木材等の材料加工機械 POWERED-TOOLS N.E.S.	8464~8465, 8466.10~8466.92, 8467.11~8467.19, 8467.81~8467.99, 8479.30
70127	KG	コック・弁類 COCKS,VALVES AND PARTS	8481
70131	KG	半導体等製造装置 SEMICON MACHINERY ETC	8486
7013101	KG	(半導体製造装置) SEMICONDUCTOR MACHINERY	8486.10~8486.20

703		電気機器 ELECTRICAL MACHINERY	8414.51, 8418.10~8418.29, 8422.11, 8450.11~8450.19, 8451.21, 8467.21~8467.29, 8501~8507, 8508.11, 8509~8512, 8514~8522, 8523.52, 8524~8527, 8528.49, 8528.59, 8528.69~8536.69, 8536.90~8544.60, 8545~8549, 9014.20~9014.90, 9017.30-01, 9018.11~9018.20, 9018.41, 9018.50-01, 9018.90-021, 9018.90-023, 9022, 9026.20-01, 9027.81, 9027.89-01, 9027.90-01, 9028.30, 9029.20-01, 9030, 9031.80-01, 9031.90-01, 9032.10-01, 9032.89-01, 9032.90
70301		重電機器 ELECTRICAL POWER MACHINERY	8501~8504
7030101	NO	(発電機及び電動機) GENERATORS AND MOTORS	8501, 8502.11~8502.39
70303	KG	電気回路等の機器 ELECTRICAL APPARATUS	8535, 8536.10~8536.69, 8536.90, 8537~8538
7030303	KG	(電気回路の開閉用、保護用機器) SWITCHES, RELAYS, FUSES ETC.	8535, 8536.10~8536.69, 8536.90
70304	KG	絶縁電線及び絶縁ケーブル INSULATED WIRE AND CABLE	8544.11~8544.60
70305		音響・映像機器(含部品) AUDIO AND VISUAL APPARATUS	8518~8522, 8524, 8525.81~8525.89, 8527, 8528.49, 8528.59, 8528.69~8528.73, 8529
7030501	NO	(ラジオ受信機) RADIO-BROADCAST RECEIVERS	8527
7030505	NO	(映像記録・再生機器) VIDEO REC OR REPRO APP	8521, 8525.81~8525.89
7030511	NO	(アンプ・スピーカー・マイク) AMPLIFIERS, LOUDSPEAKERS	8518.10~8518.50
7030515	KG	(音響・映像機器の部分品) PARTS OF AUDIO, VISUAL APP.	8518.90, 8522
70307		通信機 TELEPHONY, TELEGRAPHY	8517, 8525.50~8525.60, 8526
7030703	NO	(電話機) TELEPHONE SETS	8517.11~8517.18
70309		家庭用電気機器 DOMESTIC ELECTRICAL EQUIP.	8414.51, 8418.10~8418.29, 8422.11, 8450.11~8450.19, 8451.21, 8508.11, 8509~8510, 8516
7030901	KG	(電気冷蔵庫) REFRIGERATORS AND PARTS	8418.10~8418.29
7030903	KG	(扇風機) ELECTRIC FANS	8414.51
7030905	KG	(ヘヤードライヤー) HAIR DRYER	8516.31
7030907	KG	(電子レンジ) MICROWAVE OVENS	8516.50
70311		半導体等電子部品 SEMICONDUCTORS ETC	8523.52, 8540~8542
7031101	NO	(トランジスタ等) TRANSISTORS	8541.21~8541.29
7031103	NO	(IC) INTEGRATED CIRCUITS	8542.31~8542.39
70313		電気計測機器 ELECTRICAL MEASURING	9014.20~9014.90, 9017.30-01, 9026.20-01, 9027.81, 9027.89-01, 9027.90-01, 9028.30, 9029.20-01, 9030, 9031.80-01, 9031.90-01, 9032.10-01, 9032.89-01, 9032.90
70315	KG	電気溶接器 ELECTRICAL WELDING MACHINE	8515
70317		電球類 ELECTRIC LAMPS	8539
705		輸送用機器 TRANSPORT EQUIPMENT	8601~8607, 8609, 8701.21~8701.29, 8701.91-09, 8701.92-09, 8701.93-09, 8701.94-09, 8701.95-09, 8702~8709, 8711~8714, 8716~8802, 8806~8807, 89
70501	NO	自動車 MOTOR VEHICLES	8701.21~8701.29, 8701.91-09, 8701.92-09, 8701.93-09, 8701.94-09, 8701.95-09, 8702~8706
7050101	NO	(乗用車) PASSENGER MOTOR CARS	8703.21~8703.90
7050103	NO	(バス・トラック) BUSES AND TRUCKS	8702.10~8702.40, 8703.10, 8704~8705
70503	KG	自動車の部分品 PARTS OF MOTOR VEHICLES	8707~8708
70504		二輪自動車類 CYCLES WITH ENGINES	8711, 8714.10
7050401	NO	(二輪自動車・原動機付自転車) MOTORCYCLES, AUTOCYCLES	8711
70505	MT	航空機類 AIRCRAFT	8801~8802, 8806~8807
70507	NO	船舶類 SHIPS AND BOATS	89
7050701	NO	(船舶) SHIPS	8901~8902, 8908
70507011	NO	《タンカー》 TANKER, STEEL	8901.20
70507012	NO	《貨物船・貨客船》 CARGO-PASSENGERS SHIPS	8901.10, 8901.30~8901.90
70509	NO	自転車 BICYCLES	8712
8		雑製品 MISCELLANEOUS ARTICLES	3215.90, 3406, 37, 3922~3926, 4015, 4202~4203, 4206, 4303~4304, 46, 49, 61~62, 64, 6504~6507, 66~67, 7113~7117, 8304~8305, 8513, 8523.21~8523.51, 8523.59~8523.80, 8536.70, 8544.70, 8715, 8804~8805, 9001~9013, 9014.10, 9015~9016, 9017.10~9017.20, 9017.30-09, 9017.80~9017.90, 9018.31~9018.39, 9018.49, 9018.50-09~9018.90-01, 9018.90-022, 9018.90-024~029, 9019~9021, 9023~9025, 9026.10, 9026.20-09, 9026.80~9027.50, 9027.89-09, 9027.90-09, 9028.10~9028.20, 9028.90~9029.10, 9029.20-09, 9029.90, 9031.10~9031.49, 9031.80-09, 9031.90-09, 9032.10-09, 9032.20~9032.81, 9032.89-09, 9033, 91~92, 9303~9304, 9305.20, 9305.99~9306.29, 9307, 94~97

801	KG	照明器具 LIGHTING FIXTURES	8513, 9405.11~9405.29, 9405.41~9405.99
803	KG	家具 FURNITURE	9401~9404
805	KG	バッグ類 BAGS	4202, 9605
807		衣類及び同附属品 CLOTHING AND ACCESSORIES	4015, 4203, 4303~4304, 61~62, 6504~6507
80701	DZ	衣類 CLOTHING	6201~6208, 6209.20-21, 6209.20-222, 6209.30-21, 6209.30-222, 6209.90-21, 6209.90-29, 6210~6211
8070101	DZ	(男子用衣類) MEN'S & BOY'S DRESS	6201, 6203, 6205, 6210.20, 6210.40, 6211.11, 6211.20-31, 6211.32~6211.39
8070103	DZ	(女子用及び乳幼児用衣類) WOMEN'S & GIRL'S DRESS	6202, 6204, 6206, 6209.20-21, 6209.20-222, 6209.30-21, 6209.30-222, 6209.90-21, 6209.90-29, 6210.30, 6210.50, 6211.12, 6211.20-39, 6211.42~6211.49
8070105	DZ	(下着類) UNDER GARMENTS	6207~6208
80703	KG	衣類附属品 CLOTHING ACCESSORIES	4203.21~4203.40, 6209.20-1, 6209.20-221, 6209.30-1, 6209.30-221, 6209.90-1, 6209.90-22, 6212~6217
80705		メリヤス編み及びビクロセ編み衣類 CLOTHING,KNITTED OR CLOTHE	61
8070501	DZ	(くつ下類) STOCKINGS AND THE LIKE	6111.20-29, 6111.30-29, 6111.90-29, 6115.10-9, 6115.30~6115.99
8070503	DZ	(下着類) UNDER GARMENTS	6107~6109, 6111.20-21, 6111.30-21, 6111.90-21, 6115.10-1, 6115.21~6115.29
8070505	DZ	(セーター類) SWEATERS	6103.31~6103.33, 6104.31~6104.33, 6110
809	KG	はき物 FOOTWARE	64
811		精密機器類 PRECISION INSTRUMENTS	8536.70, 8544.70, 9001~9013, 9014.10, 9015~9016, 9017.10~9017.20, 9017.30-09, 9017.80~9017.90, 9018.31~9018.39, 9018.49, 9018.50-09~9018.90-01, 9018.90-022, 9018.90-024~-029, 9019~9021, 9023~9025, 9026.10, 9026.20-09, 9026.80~9027.50, 9027.89-09, 9027.90-09, 9028.10~9028.20, 9028.90~9029.10, 9029.20-09, 9029.90, 9031.10~9031.49, 9031.80-09, 9031.90-09, 9032.10-09, 9032.20~9032.81, 9032.89-09, 9033~9112, 9114
81101		科学光学機器 SCIENTIFIC,OPTICAL INST	8536.70, 8544.70, 9001~9013, 9014.10, 9015~9016, 9017.10~9017.20, 9017.30-09, 9017.80~9017.90, 9018.31~9018.39, 9018.49, 9018.50-09~9018.90-01, 9018.90-022, 9018.90-024~-029, 9019~9021, 9023~9025, 9026.10, 9026.20-09, 9026.80~9027.50, 9027.89-09, 9027.90-09, 9028.10~9028.20, 9028.90~9029.10, 9029.20-09, 9029.90, 9031.10~9031.49, 9031.80-09, 9031.90-09, 9032.10-09, 9032.20~9032.81, 9032.89-09, 9033
8110101		(計測機器類) METERS INSTRUMENTS	9014.10, 9015~9016, 9017.10~9017.20, 9017.30-09, 9017.80~9017.90, 9023~9025, 9026.10, 9026.20-09, 9026.80~9027.50, 9027.89-09, 9027.90-09, 9028.10~9028.20, 9028.90~9029.10, 9029.20-09, 9029.90, 9031.10~9031.49, 9031.80-09, 9031.90-09, 9032.10-09, 9032.20~9032.81, 9032.89-09, 9033
81101011	NO	《調整機器及び計算用具類》 FLOW,PRESSURE ETC.	9026.20-09, 9032.10-09, 9032.20~9032.81, 9032.89-09
8110105	KG	(写真機及び同部分品) CAMERA AND PARTS THEREOF	9006.30~9006.59, 9006.91
81103		時計及び部分品 WATCHES,CLOCKS AND PARTS	9101~9112, 9114
8110301		(時計) WATCHES	9101~9103, 9105, 9108~9109, 9111
81103011	NO	《懐中時計・腕時計類》 WRIST,POCKET WATCHES	9101~9102
813		その他の雑製品 MISCELLANEOUS ARTICLES	3215.90, 3406, 37, 3922~3926, 4206, 46, 49, 66~67, 7113~7117, 8304~8305, 8523.21~8523.51, 8523.59~8523.80, 8715, 8804~8805, 9113, 92, 9303~9304, 9305.20, 9305.99~9306.29, 9307, 9405.31~9405.39, 9406~9604, 9606~9620, 97
81301		写真用・映画用材料 PHOTOGRAPHIC SUPPLIES	37
8130101		(写真用フィルム類) FILM,PLATES AND SHEETS	3701, 3702.10~3702.54, 3702.56~3702.98, 3703, 3705
8130105	M	(撮影した映画用フィルム) CINE FILMS,EXPOSED	3706
81303		記録媒体(含記録済) BLANK/RECORDED MEDIA	8523.21~8523.51, 8523.59~8523.80
81305	KG	書籍・新聞・雑誌 BOOKS AND NEWSPAPERS	4901~4904, 4905.20
81307	KG	プラスチック製品 PLASTIC	3922~3926
81309	KG	がん具及び遊戯用具 TOYS,INDOOR GAMES ETC.	9405.31~9405.39, 9503~9505
8130901	KG	(遊戯用具) INDOOR GAMES	9504
81311		運動用具 SPORTING GOODS	9506~9507
8131101		(ゴルフ用具) GOLF REQUISITES	9506.31~9506.39
81313		事務用品 OFFICE & STATIONARY GOODS	3215.90, 8304~8305, 9608~9612
8131301		(万年筆及び鉛筆類) PENS,PENCILS,FOUNTAINPENS	9608~9609

81315	KG	美術品・収集品及びこつとう WORKS OF ART,ANTIQUES	97
81317	MT	成形品及び彫刻品 CARVING,MOULDING MATERIALS	9601～9602
9		特殊取扱品 COMMODITIES NOT CLASSIFIED	00, 7108.11～7108.13, 7109, 7112.91, 7118.10, 7118.90-09, 8710, 9301～9302, 9305.10, 9305.91, 9306.30～9306.90
901		再輸入品 RE-IMPORT GOODS	0000.00-09
903	KG	金 GOLD	7108.11～7108.13, 7109