報道発表

令和8年10月22日
函館税関発表

令和8年9月分　北海道外国貿易概況（速報）

《今月のポイント》

➢輸出　船舶、一般機械、石油製品などが増加し、5ヵ月連続のプラス。

魚介類・同調製品、織物用糸・繊維製品などが減少したものの、船舶、一般機械、石油製品などが増加したことから、対前年同月比12．9%増の416億32百万円で、5ヵ月連続のプラスとなった。

➢輸入　原油・粗油、石油製品、再輸入品などが増加し、2ヵ月ぶりのプラス。

天然ガス・製造ガス、一般機械などが減少したものの、原油・粗油、石油製品、再輸入品などが増加したことから、対前年同月比34．8%増の1，564億33百万円で、2ヵ月ぶりのプラスとなった。
米国からの輸入額は、比較可能な昭和54年以降第3位。9月としては第1位。

➢総額　対前年同月比29．5%増で、3ヵ月連続のプラス。
米国との輸出入合計額は、比較可能な昭和54年以降第3位。9月としては第1位。

1．貿易額

注：増減額は前年同月に対する増減額、▲はマイナス。

区分		価額	前年同月比	増減額	対全国構成比
北海道	輸出	416億32百万円	112.9%	47億61百万円	0.4%
	輸入	1,564億33百万円	134.8%	404億13百万円	1.4%
	輸出入合計	1,980億65百万円	129.5%	451億74百万円	0.9%
	輸出入差引額	▲ 1,148億　1百万円	―	―	―
全国	輸出	10兆9,722億54百万円	116.7%	1兆5,674億円	
	輸入	11兆5,088億12百万円	118.9%	1兆8,262億54百万円	
	輸出入合計	22兆4,810億65百万円	117.8%	3兆3,936億54百万円	
	輸出入差引額	▲ 5,365億58百万円	―	―	

税関長公示レート（平均値）　令和8年9月　157.43 円/ドル　（　令和7年9月　147.61 円/ドル　と比較して　6.7%　の 円安 ）

2．貿易額の推移

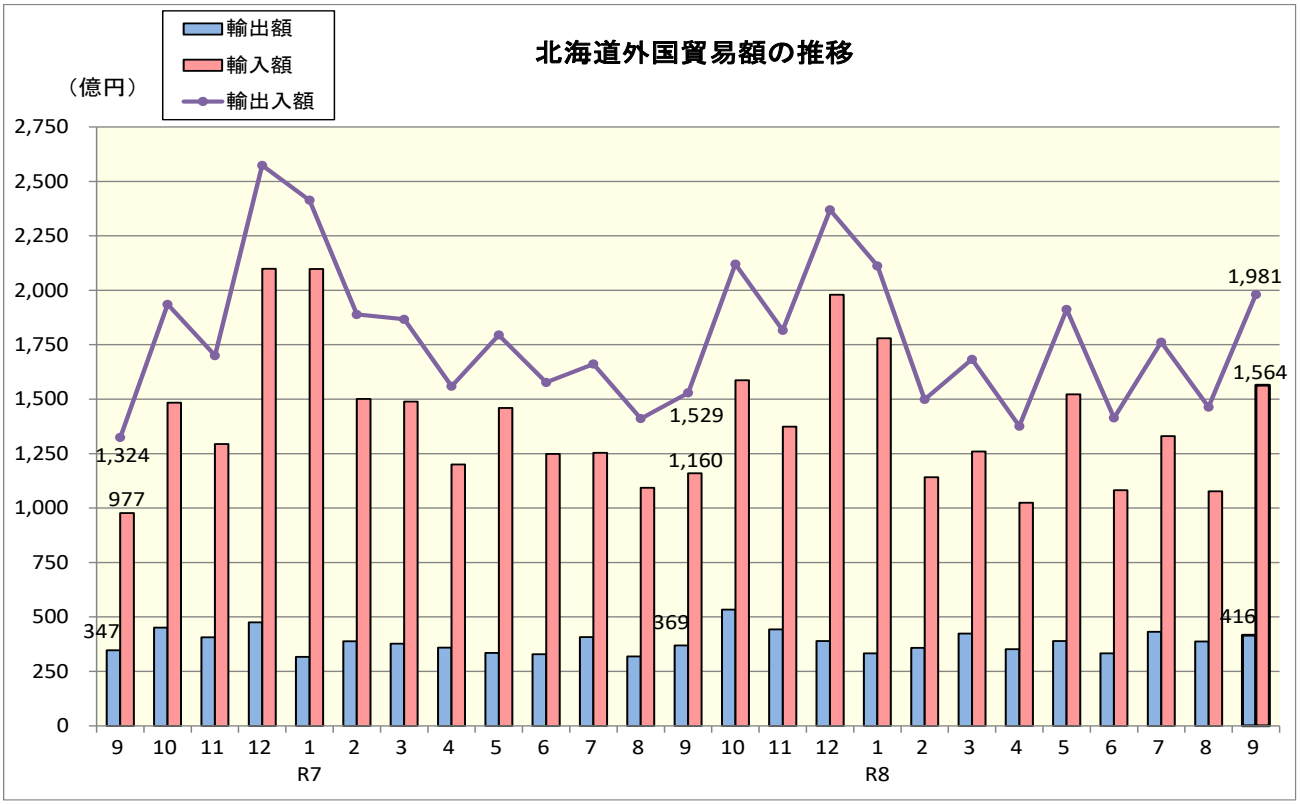

3. 輸出

（1）貿易額上位品目

品　　目	価　　額	前年同月比（増減の推移）	主な増減国	
自動車の部分品	89億68百万円	101.6%（ 2か月連続増 ）	増　米国	減　ブラジル
魚介類・同調製品	63億65百万円	84.0%（ 2か月連続減 ）	増　香港	減　ベトナム
一般機械	50億50百万円	175.6%（ 3か月連続増 ）	増　韓国	減　米国
船舶	49億43百万円	全増（ 2か月ぶり増 ）	増　リベリア	減　なし
石油製品	32億30百万円	139.0%（ 2か月連続増 ）	増　韓国	減　中国

（2）増加額上位品目

品　　目	価　　額	前年同月比	増加額	寄与度
船舶	49億43百万円	全増	49億43百万円	13.4
一般機械	50億50百万円	175.6%	21億75百万円	5.9
石油製品	32億30百万円	139.0%	9億 6百万円	2.5

（3）減少額上位品目

品　　目	価　　額	前年同月比	減少額	寄与度
魚介類・同調製品	63億65百万円	84.0%	12億10百万円	▲3.3
織物用糸・繊維製品	2億79百万円	23.2%	9億24百万円	▲2.5
鉄鋼	25億92百万円	75.2%	8億56百万円	▲2.3

★主なプラス要因

○「船舶」は、49億43百万円（全増）。2ヵ月ぶりのプラス。増加額49億43百万円。
リベリア（増加額49億43百万円）が全増した。

○「一般機械」は、50億50百万円（175．6%）。3ヵ月連続のプラス。増加額21億75百万円。
韓国（増加額7億3百万円）などが増加した。

○「石油製品」は、32億30百万円（139．0%）。2ヵ月連続のプラス。増加額9億6百万円。
韓国（増加額9億6百万円）が増加した。

★主なマイナス要因

○「魚介類・同調整品」は63億65百万円（84．0%）。2ヵ月連続のマイナス。減少額12億10百万円。
ベトナム（減少額9億15百万円）などが減少した。

○「織物用糸・繊維製品」は2億79百万円（23．2%）。3ヵ月連続のマイナス。減少額9億24百万円。
ベルギー（減少額5億19百万円）などが減少した。

○「鉄鋼」は、25億92百万円（75．2%）。3ヵ月ぶりのマイナス。減少額8億56百万円。
タイ（減少額6億28百万円）などが減少した。

4. 輸入

（1）貿易額上位品目

品　　目	価　　額	前年同月比（増減の推移）	主な増減国	
原油・粗油	608億55百万円	147.5%（ 6か月ぶり増 ）	増　米国	減　アラブ首長国連邦
石油製品	119億22百万円	2.6倍（ 2か月ぶり増 ）	増　韓国	減　台湾
石炭	95億 3百万円	2.0倍（ 2か月ぶり増 ）	増　カナダ	減　なし
魚介類・同調製品	78億37百万円	109.6%（ 4か月ぶり増 ）	増　米国	減　中国
とうもろこし	64億11百万円	113.0%（ 4か月連続増 ）	増　米国	減　なし

（2）増加額上位品目

品　　目	価　　額	前年同月比	増加額	寄与度
原油・粗油	608億55百万円	147.5%	195億87百万円	16.9
石油製品	119億22百万円	2.6倍	74億 3百万円	6.4
再輸入品	54億79百万円	7.9倍	47億85百万円	4.1

（3）減少額上位品目

品　　目	価　　額	前年同月比	減少額	寄与度
天然ガス・製造ガス	46百万円	0.8%	55億23百万円	▲4.8
一般機械	58億24百万円	84.3%	10億87百万円	▲0.9
肥料	13億39百万円	61.4%	8億43百万円	▲0.7

★主なプラス要因

○「原油・粗油」は、608億55百万円（147．5%）。6ヵ月ぶりのプラス。増加額195億87百万円。
米国（増加額160億57百万円）などが増加した。

○「石油製品」は、119億22百万円（2．6倍）。2ヵ月ぶりのプラス。増加額74億3百万円。
韓国（増加額99億1百万円）などが増加した。

○「再輸入品」は、54億79百万円（7．9倍）。4ヵ月連続のプラス。増加額47億85百万円。
韓国（増加額40億77百万円）などが増加した。

★主なマイナス要因

○「天然ガス・製造ガス」は、46百万円（0．8%）。6ヵ月ぶりのマイナス。減少額55億23百万円。
オーストラリア（減少額55億31百万円）が減少した。

○「一般機械」は、58億24百万円（84．3%）。2ヵ月ぶりのマイナス。減少額10億87百万円。
ドイツ（減少額11億91百万円）などが減少した。

○「肥料」は、13億39百万円（61．4%）。4ヵ月連続のマイナス。減少額8億43百万円。
中国（減少額15億78百万円）などが減少した。

５．北海道月別輸出入貿易額推移

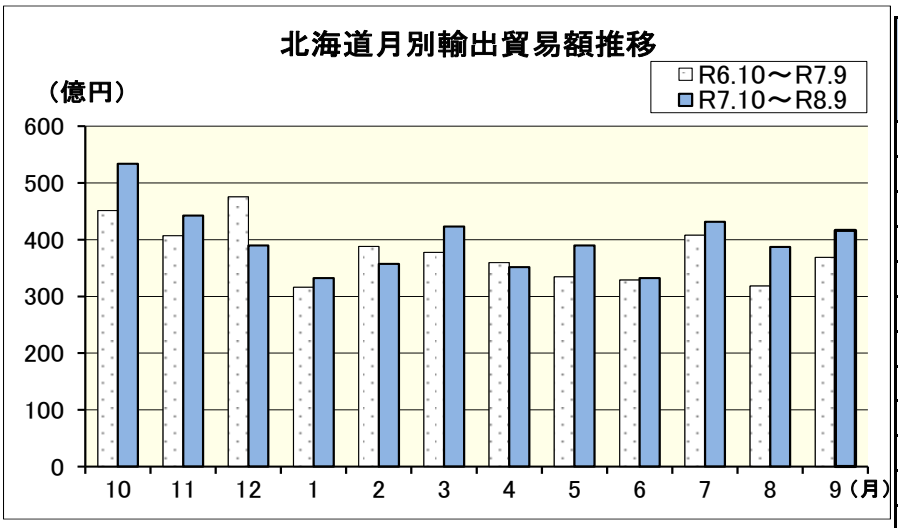

（単位：百万円）

年月	価　額	前　年 同月比	年月	価　額	前　年 同月比
R6. 10	45, 104	131. 2%	R7. 10	53, 391	118. 4%
R6. 11	40, 675	130. 8%	R7. 11	44, 238	108. 8%
R6. 12	47, 538	152. 0%	R7. 12	38, 965	82. 0%
R7. 1	31, 624	123. 8%	R8. 1	33, 241	105. 1%
R7. 2	38, 792	89. 3%	R8. 2	35, 752	92. 2%
R7. 3	37, 762	118. 2%	R8. 3	42, 316	112. 1%
R7. 4	35, 942	104. 5%	R8. 4	35, 160	97. 8%
R7. 5	33, 451	138. 1%	R8. 5	38, 974	116. 5%
R7. 6	32, 872	71. 5%	R8. 6	33, 249	101. 1%
R7. 7	40, 785	124. 3%	R8. 7	43, 128	105. 7%
R7. 8	31, 809	108. 4%	R8. 8	38, 722	121. 7%
R7. 9	36, 871	106. 3%	R8. 9	41, 632	112. 9%

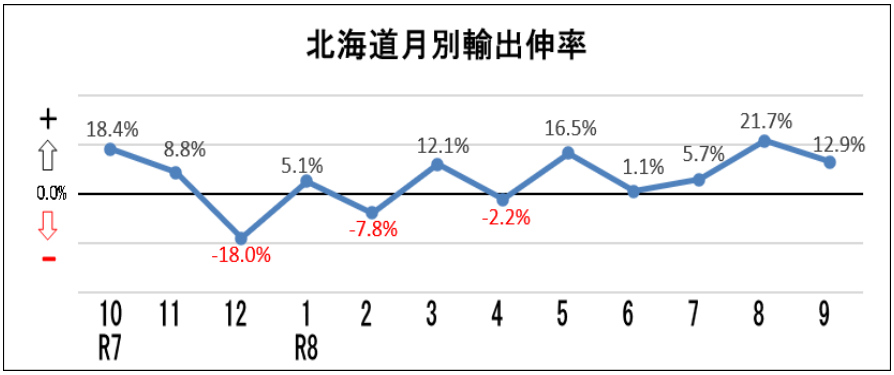

（単位：百万円）

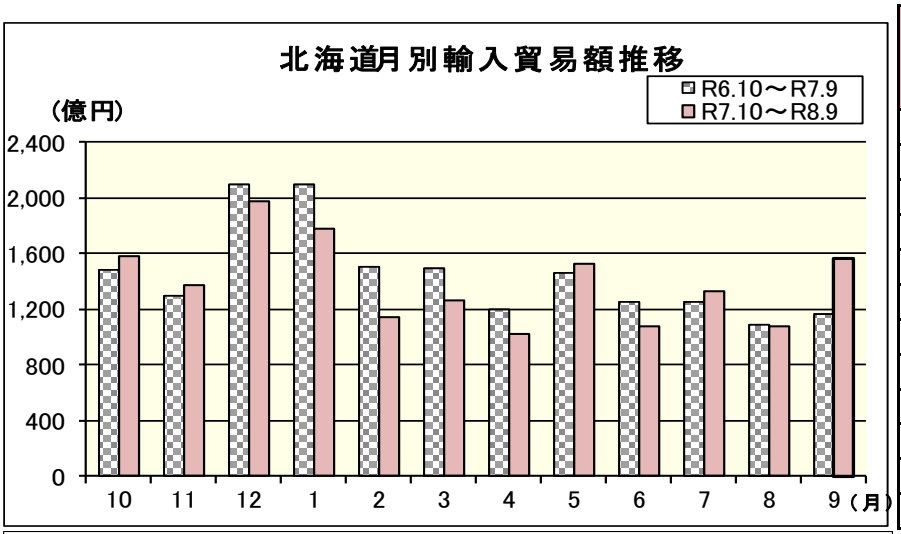

年月	価　額	前　年 同月比	年月	価　額	前　年 同月比
R6. 10	148, 424	97. 8%	R7. 10	158, 634	106. 9%
R6. 11	129, 356	74. 1%	R7. 11	137, 380	106. 2%
R6. 12	209, 834	118. 5%	R7. 12	197, 923	94. 3%
R7. 1	209, 750	129. 1%	R8. 1	177, 948	84. 8%
R7. 2	150, 091	119. 5%	R8. 2	114, 127	76. 0%
R7. 3	148, 898	93. 8%	R8. 3	125, 966	84. 6%
R7. 4	120, 007	81. 3%	R8. 4	102, 464	85. 4%
R7. 5	146, 000	94. 9%	R8. 5	152, 227	104. 3%
R7. 6	124, 845	93. 4%	R8. 6	108, 158	86. 6%
R7. 7	125, 319	121. 8%	R8. 7	133, 049	106. 2%
R7. 8	109, 256	109. 6%	R8. 8	107, 682	98. 6%
R7. 9	116, 020	118. 7%	R8. 9	156, 433	134. 8%

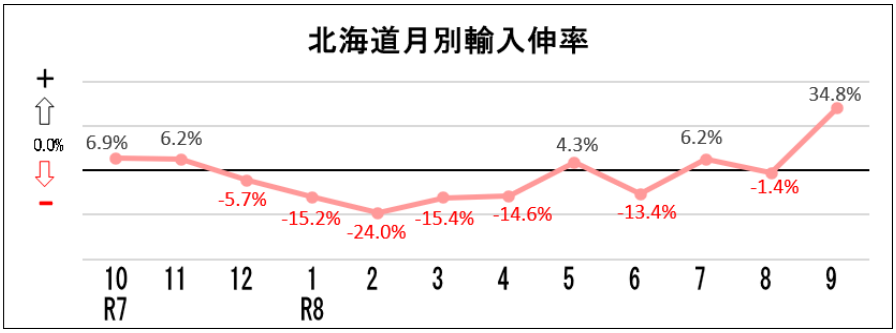

６．北海道輸出品別表

区　　分	数量単位	令和８年９月分 数量	前年同月比	価額(百万円)	前年同月比	構成比	寄与度	１月以降累計 数量	前年同期比	価額(百万円)	前年同期比
輸　出　総　額				**41,632**	**112.9%**	**100.0%**	**12.9**			**342,173**	**107.0%**
食料品及び動物				7,898	87.5%	19.0%	-3.1			67,609	106.3%
魚介類及び同調製品	MT	4,820	60.5%	6,365	84.0%	15.3%	-3.3	55,301	100.4%	53,482	105.7%
たら	MT	591	3.1倍	133	4.1倍	0.3%	0.3	7,200	4.3倍	1,324	5.4倍
さけ	MT	24	6.1%	17	7.2%	0.0%	-0.6	1,011	23.0%	700	24.1%
甲殻類、軟体動物及びその他の水棲無脊椎動物	MT	3,343	65.2%	4,807	73.1%	11.5%	-4.8	27,136	86.8%	39,638	96.7%
魚介類の調製品	MT	159	2.6倍	1,002	2.2倍	2.4%	1.5	522	154.4%	4,607	143.4%
果実及び野菜	MT	1,682	3.2倍	281	89.3%	0.7%	-0.1	5,835	125.8%	2,843	105.0%
飲料及びたばこ				355	147.8%	0.9%	0.3			3,433	177.7%
原材料				2,266	85.4%	5.4%	-1.1			26,469	108.0%
鉄鋼くず	MT	25,062	71.8%	1,393	74.5%	3.3%	-1.3	323,632	87.1%	18,153	103.0%
鉱物性燃料				3,230	139.0%	7.8%	2.5			25,942	129.7%
石油製品				3,230	139.0%	7.8%	2.5			25,942	129.7%
動植物性油脂	MT	1,019	52.4%	243	60.2%	0.6%	-0.4	9,856	57.1%	2,444	64.7%
化学製品				462	105.9%	1.1%	0.1			5,171	129.3%
原料別製品				4,766	73.9%	11.4%	-4.6			43,054	82.3%
紙及び板紙	MT	11,324	136.9%	1,086	114.3%	2.6%	0.4	82,509	102.9%	8,526	94.1%
印刷・筆記・図画用紙	MT	1,087	97.6%	143	96.0%	0.3%	-0.0	10,446	76.7%	1,517	80.0%
非金属鉱物製品				557	100.9%	1.3%	0.0			4,771	99.3%
セメント	MT	75,889	2.3倍	280	2.2倍	0.7%	0.4	290,493	109.0%	1,382	119.6%
鉄鋼	MT	16,027	55.3%	2,592	75.2%	6.2%	-2.3	171,632	72.0%	20,347	70.9%
ビレット及びシートバー等	MT	2,843	89.4%	145	83.7%	0.3%	-0.1	50,389	58.9%	2,759	54.2%
鉄鋼の棒・形鋼及び線	MT	13,152	73.5%	2,407	82.9%	5.8%	-1.3	100,202	78.5%	15,814	75.6%
鉄鋼のフラットロール製品	MT	32	62.7%	41	143.0%	0.1%	0.0	1,054	52.7%	746	44.8%
管及び管用継手	MT	－	全減	－	全減	－	-0.0	2	40.0%	6	73.3%
機械類及び輸送用機器				21,219	148.4%	51.0%	18.8			154,740	109.0%
一般機械				5,050	175.6%	12.1%	5.9			37,683	110.1%
原動機	MT	2,946	121.8%	3,063	195.8%	7.4%	4.1	20,905	93.1%	18,588	115.2%
建設用・鉱山用機械				296	94.2%	0.7%	-0.0			5,203	98.3%
ベアリング及び同部分品	MT	40	90.9%	658	126.5%	1.6%	0.4	393	108.0%	5,433	116.4%
電気機器				626	65.3%	1.5%	-0.9			6,514	88.1%
重電機器				371	83.9%	0.9%	-0.2			3,996	143.1%
輸送用機器				15,543	148.6%	37.3%	13.8			110,543	110.1%
自動車	NO	1,743	81.4%	1,629	100.1%	3.9%	0.0	13,806	90.8%	12,490	119.3%
自動車の部分品	MT	4,794	94.4%	8,968	101.6%	21.5%	0.4	38,339	87.1%	72,360	96.7%
船舶	NO	1	全増	4,943	全増	11.9%	13.4	5	166.7%	25,655	170.6%
雑製品				174	85.5%	0.4%	-0.1			1,157	94.8%
特殊取扱品				1,018	122.1%	2.4%	0.5			12,154	186.1%

７．北海道主要品別地域別表（輸出）

（単位：百万円）

区　　分	令　和　８　年　９　月　分															
	中　国		ＡＳＥＡＮ		大　洋　州		米　国		中　南　米		西　欧		ロ　シ　ア		中　東	
	価　額	前　年 同月比	価　額	前　年 同月比	価　額	前　年 同月比	価　額	前　年 同月比	価　額	前　年 同月比	価　額	前　年 同月比	価　額	前　年 同月比	価　額	前　年 同月比
輸　出　総　額	**2,974**	**109.3%**	**7,267**	**76.4%**	**37**	**14.3%**	**9,050**	**89.6%**	**1,140**	**87.1%**	**2,969**	**109.1%**	**1,483**	**108.5%**	**728**	**70.9%**
食料品及び動物	279	172.2%	2,847	69.7%	16	6.9%	949	98.9%	59	全増	1,318	132.2%	37	105.0%	11	2.1倍
魚介類及び同調製品	－	－	2,549	67.3%	16	6.9%	754	99.3%	59	全増	1,193	136.1%	－	－	－	－
たら	－	－	72	2.6倍	－	－	－	－	－	－	－	－	－	－	－	－
さけ	－	－	17	7.2%	－	－	－	－	－	－	－	－	－	－	－	－
甲殻類、軟体動物及び その他の水棲無脊椎動物	－	－	2,192	65.5%	10	4.2%	544	71.7%	59	全増	1,193	136.1%	－	－	－	－
魚介類の調製品	－	－	118	5.2倍	6	全増	0	159.3%	－	－	－	－	－	－	－	－
果実及び野菜	85	183.1%	22	54.8%	－	－	15	52.7%	－	－	－	－	1	全増	－	－
飲料及びたばこ	151	101.8%	22	75.6%	－	全減	－	－	9	全増	12	61.7%	15	14.4倍	－	－
原材料	559	110.0%	624	47.6%	2	全増	26	42.5%	－	－	－	全減	－	－	－	全減
鉄鋼くず	127	42.6%	512	44.4%	－	－	－	－	－	－	－	－	－	－	－	－
鉱物性燃料	－	全減	－	－	－	－	－	－	－	－	－	－	－	－	－	－
石油製品	－	全減	－	－	－	－	－	－	－	－	－	－	－	－	－	－
動植物性油脂	－	－	30	26.3%	－	－	－	－	103	83.0%	－	－	－	－	－	－
化学製品	76	42.8%	85	139.1%	－	－	－	－	4	全増	2	27.3%	4	53.1%	－	－
原料別製品	710	71.2%	1,906	86.6%	18	10.1倍	865	51.5%	162	116.0%	125	19.1%	0	2.9%	11	90.2%
紙及び板紙	149	118.6%	371	114.2%	－	－	62	2.1倍	－	－	－	－	－	－	－	－
印刷・筆記・図画用紙	29	101.7%	23	169.7%	－	－	62	2.1倍	－	－	－	－	－	－	－	－
非金属鉱物製品	85	53.4%	236	92.6%	9	5.3倍	93	76.8%	－	全減	－	－	－	－	0	全増
セメント	－	－	156	125.3%	9	5.3倍	－	－	－	－	－	－	－	－	－	－
鉄鋼	280	54.5%	1,182	76.8%	－	－	704	66.9%	152	136.6%	67	2.1倍	－	－	－	－
ビレット及びシートバー等	145	83.7%	－	－	－	－	－	－	－	－	－	－	－	－	－	－
鉄鋼の棒・形鋼及び線	135	39.6%	1,182	98.9%	－	－	704	66.9%	152	136.8%	26	82.7%	－	－	－	－
鉄鋼のフラットロール製品	－	－	－	－	－	－	－	－	－	－	41	全増	－	－	－	－
管及び管用継手	－	－	－	－	－	－	－	－	－	全減	－	－	－	－	－	－
機械類及び輸送用機器	1,054	156.3%	1,544	99.9%	1	全増	7,178	97.1%	783	77.6%	1,436	177.6%	1,321	110.5%	664	69.5%
一般機械	868	3.2倍	567	77.2%	1	全増	126	35.7%	40	66.6%	1,138	177.5%	20	98.5%	374	104.1%
原動機	488	2.7倍	471	87.9%	－	－	－	全減	10	91.2%	525	2.0倍	19	105.4%	356	135.5%
建設用・鉱山用機械	－	全減	52	53.7%	－	－	－	－	－	－	－	－	－	－	0	0.7%
ベアリング及び同部分品	175	2.8倍	－	全減	1	全増	80	2.0倍	－	全減	327	92.7%	－	－	－	－
電気機器	52	20.2%	109	163.4%	－	－	192	45.7%	5	63.8%	86	83.8%	－	－	3	167.1%
重電機器	33	55.5%	13	41.2%	－	－	191	72.7%	0	全増	86	4.6倍	－	－	1	54.8%
輸送用機器	133	94.3%	868	116.5%	－	－	6,860	103.6%	738	78.4%	212	3.3倍	1,301	110.7%	287	48.3%
自動車	－	－	112	191.2%	－	－	－	－	46	184.7%	18	4.1倍	1,268	110.5%	30	13.0%
自動車の部分品	133	94.9%	755	110.2%	－	－	6,860	103.6%	692	75.4%	194	3.2倍	31	117.1%	257	70.8%
船舶	－	－	－	－	－	－	－	－	－	－	－	－	－	－	－	－
雑製品	16	69.8%	32	156.7%	－	－	29	2.7倍	17	47.5%	3	7.5%	－	全減	－	－
特殊取扱品	128	4.5倍	179	120.2%	－	全減	2	150.9%	4	全増	73	37.5%	107	98.4%	42	116.1%

8. 北海道輸入品別表

区　　分	数量単位	令和８年９月分 数量	前年同月比	価額(百万円)	前年同月比	構成比	寄与度	１月以降累計 数量	前年同期比	価額(百万円)	前年同期比
輸　入　総　額				**156,433**	**134.8%**	**100.0%**	**34.8**			**1,178,053**	**94.2%**
食料品及び動物				27,454	113.1%	17.6%	2.7			232,076	108.1%
馬	NO	－	－	－	－	－	－	85	83.3%	5,226	96.1%
肉類及び同調製品	MT	3,779	124.3%	2,648	138.4%	1.7%	0.6	28,247	96.7%	21,550	116.7%
魚介類及び同調製品	MT	4,401	73.8%	7,837	109.6%	5.0%	0.6	47,436	97.1%	57,525	112.4%
魚介類	MT	3,638	69.7%	7,008	112.8%	4.5%	0.7	41,507	98.5%	50,492	118.2%
さけ及びます	MT	741	60.3%	999	83.2%	0.6%	-0.2	5,852	108.7%	7,747	124.9%
かずのこ	MT	217	117.3%	474	175.6%	0.3%	0.2	1,144	118.3%	2,336	138.1%
かに	MT	154	80.6%	461	86.5%	0.3%	-0.1	1,194	84.1%	3,871	99.4%
いか	MT	401	50.9%	369	60.0%	0.2%	-0.2	3,671	72.5%	2,361	59.9%
うに	MT	282	77.5%	550	95.3%	0.4%	-0.0	5,820	95.0%	10,053	107.1%
魚介類の調製品	MT	764	103.2%	829	88.5%	0.5%	-0.1	5,925	88.3%	7,034	83.1%
小麦及びメスリン	MT	21,582	115.1%	1,098	138.8%	0.7%	0.3	132,162	84.6%	6,238	91.3%
とうもろこし	MT	156,208	98.2%	6,411	113.0%	4.1%	0.6	1,417,446	100.8%	58,772	107.8%
果実及び野菜	MT	3,068	106.4%	804	96.9%	0.5%	-0.0	32,056	108.7%	8,592	107.8%
飼料	MT	93,405	91.2%	4,344	111.6%	2.8%	0.4	919,260	83.9%	47,096	102.0%
飲料及びたばこ				352	133.2%	0.2%	0.1			2,373	108.9%
原材料				6,066	150.3%	3.9%	1.7			41,047	98.8%
木材				1,594	147.7%	1.0%	0.4			10,739	88.9%
製材				1,262	118.4%	0.8%	0.2			8,712	89.7%
パルプ	MT	2,235	154.1%	237	149.3%	0.2%	0.1	15,539	131.2%	1,665	125.8%
鉄鉱石	MT	82,500	全増	1,450	全増	0.9%	1.3	477,472	104.0%	8,273	117.2%
鉱物性燃料				82,377	146.9%	52.7%	22.7			540,020	82.2%
石炭	千MT	428	164.6%	9,503	2.0倍	6.1%	4.1	5,231	98.6%	118,311	113.4%
原油及び粗油	千KL	595	98.0%	60,855	147.5%	38.9%	16.9	2,946	56.8%	243,739	66.3%
石油製品				11,922	2.6倍	7.6%	6.4			110,084	92.6%
重油	千KL	－	全減	－	全減	－	-2.2	22	18.2%	2,830	31.0%
天然ガス及び製造ガス	千MT	0	0.2%	46	0.8%	0.0%	-4.8	855	108.9%	67,053	101.8%
動植物性油脂	MT	420	2.7倍	127	2.9倍	0.1%	0.1	4,551	155.7%	1,737	2.1倍
化学製品				8,030	138.0%	5.1%	1.9			60,345	97.9%
肥料	MT	11,924	62.3%	1,339	61.4%	0.9%	-0.7	174,111	59.3%	18,000	71.4%
原料別製品				11,616	107.8%	7.4%	0.7			90,025	105.4%
ウッドチップ	MT	68,293	101.1%	2,224	116.3%	1.4%	0.3	527,630	101.4%	15,985	111.9%
木製建具及び建築用木工品	MT	4,459	78.1%	1,080	81.8%	0.7%	-0.2	33,142	85.8%	8,215	90.9%
織物用糸及び繊維製品				1,402	143.3%	0.9%	0.4			11,384	115.5%
鉄鋼	MT	2,466	26.6%	541	39.5%	0.3%	-0.7	25,527	47.3%	6,213	65.6%
非鉄金属	MT	3,673	171.0%	2,023	2.3倍	1.3%	1.0	23,620	102.1%	11,920	131.8%
金属製品				1,297	89.3%	0.8%	-0.1			11,720	109.4%
機械類及び輸送用機器				11,207	111.0%	7.2%	1.0			124,467	97.5%
一般機械				5,824	84.3%	3.7%	-0.9			81,041	80.1%
農業用機械				2,244	73.8%	1.4%	-0.7			35,172	112.7%
電気機器				4,375	180.5%	2.8%	1.7			35,392	198.6%
輸送用機器				1,007	132.4%	0.6%	0.2			8,034	92.4%
雑製品				3,721	94.7%	2.4%	-0.2			27,360	102.9%
家具	MT	1,265	67.0%	832	78.2%	0.5%	-0.2	14,568	88.1%	8,050	89.2%
特殊取扱品				5,483	7.9倍	3.5%	4.1			58,602	181.2%

９．北海道主要品別地域別表（輸入）

（単位：百万円）

区分	令和８年９月分															
	中国		ＡＳＥＡＮ		大洋州		米国		中南米		西欧		ロシア		中東	
	価額	前年同月比	価額	前年同月比	価額	前年同月比	価額	前年同月比	価額	前年同月比	価額	前年同月比	価額	前年同月比	価額	前年同月比
輸入総額	**16,328**	**115.1%**	**11,633**	**117.1%**	**8,160**	**72.5%**	**32,474**	**2.4倍**	**4,522**	**199.7%**	**9,918**	**100.8%**	**3,904**	**136.9%**	**44,853**	**107.9%**
食料品及び動物	2,802	116.3%	2,092	80.5%	1,953	111.2%	13,359	115.4%	1,553	144.4%	1,281	128.3%	1,822	99.9%	－	－
馬	－	－	－	－	－	－	－	－	－	－	－	－	－	－	－	－
肉類及び同調製品	100	93.9%	434	96.1%	555	114.3%	566	175.9%	674	2.1倍	174	79.8%	－	－	－	－
魚介類及び同調製品	802	80.5%	327	109.5%	－	全減	3,447	141.9%	582	83.6%	289	94.6%	1,822	99.9%	－	－
魚介類	386	93.5%	50	178.2%	－	全減	3,447	141.9%	448	73.0%	289	94.6%	1,822	99.9%	－	－
さけ及びます	－	－	－	－	－	－	90	30.5%	296	105.9%	35	36.2%	578	118.6%	－	－
かずのこ	－	－	－	－	－	－	184	4.0倍	－	－	35	98.5%	66	90.2%	－	－
かに	－	－	－	－	－	－	－	－	－	－	38	全増	387	73.5%	－	－
いか	243	102.3%	－	－	－	－	－	－	127	41.4%	－	－	－	－	－	－
うに	－	－	－	－	－	－	－	－	－	－	－	－	487	102.7%	－	－
魚介類の調製品	417	71.2%	277	102.4%	－	－	－	－	134	164.0%	－	－	－	－	－	－
小麦及びメスリン	－	－	－	－	346	113.7%	459	173.6%	－	－	－	－	－	－	－	－
とうもろこし	－	－	－	－	－	－	6,411	113.0%	－	－	－	－	－	－	－	－
果実及び野菜	392	111.7%	135	2.3倍	6	全増	123	59.4%	30	176.2%	70	46.8%	－	－	－	－
飼料	1,410	166.6%	689	85.7%	376	195.2%	1,223	74.4%	20	全増	209	3.0倍	－	－	－	－
飲料及びたばこ	8	2.6倍	－	全減	－	－	12	25.6%	64	10.3倍	208	132.1%	－	－	－	－
原材料	1,046	73.0%	1,146	139.9%	2	22.7%	457	82.5%	1,991	43.6倍	676	135.2%	111	4.9倍	－	－
木材	126	63.1%	356	5.7倍	－	－	74	144.4%	2	全増	607	133.8%	111	4.9倍	－	－
製材	125	62.4%	57	91.9%	－	－	45	94.3%	－	－	607	133.8%	111	4.9倍	－	－
パルプ	－	－	－	－	－	－	39	4.2倍	18	161.4%	22	70.2%	－	－	－	－
鉄鉱石	－	－	－	－	－	－	－	－	1,450	全増	－	－	－	－	－	－
鉱物性燃料	169	8.8倍	1,354	3.5倍	5,360	56.7%	16,057	3,408倍	－	－	24	56.9%	1,280	3.1倍	44,798	108.6%
石炭	57	3.5倍	1,342	3.7倍	5,360	136.6%	－	－	－	－	－	－	1,280	3.1倍	－	－
原油及び粗油	－	－	－	－	－	－	16,057	全増	－	－	－	－	－	－	44,798	108.6%
石油製品	105	全増	12	62.8%	－	－	0	7.0%	－	－	21	51.4%	－	－	－	－
重油	－	－	－	－	－	－	－	－	－	－	－	－	－	－	－	－
天然ガス及び製造ガス	－	－	－	－	－	全減	－	－	－	－	－	－	－	－	－	－
動植物性油脂	－	－	57	142.0%	－	全減	－	－	－	－	66	全増	－	－	－	－
化学製品	2,564	84.2%	1,098	160.0%	10	102.8%	759	2.1倍	786	196.5%	1,801	3.1倍	64	2.8倍	44	18.0%
肥料	376	19.3%	85	126.0%	－	－	－	全減	19	180.0%	252	2.8倍	64	2.8倍	－	－
原料別製品	3,805	147.8%	3,090	85.5%	762	74.7倍	1,028	127.9%	86	12.0%	1,019	109.5%	627	115.2%	2	4.8%
ウッドチップ	－	全減	597	111.3%	753	全増	842	124.9%	－	全減	31	155.5%	－	－	－	－
木製建具及び建築用木工品	31	57.0%	481	63.4%	－	－	5	全増	－	－	480	114.8%	－	－	－	－
織物用糸及び繊維製品	645	127.4%	645	165.0%	－	－	3	全増	－	－	60	128.7%	－	全減	2	全増
鉄鋼	134	193.8%	34	21.3%	5	2.8倍	1	82.4%	－	－	62	88.0%	－	全減	－	－
非鉄金属	804	6.7倍	429	112.9%	－	－	－	－	－	－	3	15.0%	627	2.4倍	－	全減
金属製品	971	108.8%	96	49.9%	1	51.7%	16	2.3倍	－	－	73	33.3%	－	－	－	－
機械類及び輸送用機器	3,621	165.0%	802	162.9%	54	9.9倍	656	3.0倍	21	5.4倍	4,689	73.1%	－	－	5	136.4%
一般機械	553	96.5%	165	2.0倍	51	14.8倍	321	165.0%	15	4.7倍	4,157	72.7%	－	－	5	全増
農業用機械	97	2.2倍	42	26.9倍	7	14.5倍	112	104.0%	12	全増	1,919	70.1%	－	－	0	全増
電気機器	2,844	2.3倍	259	62.9%	3	3.2倍	315	14.4倍	7	8.1倍	280	58.8%	－	－	1	15.7%
輸送用機器	224	55.2%	378	515倍	－	全減	19	4.3倍	－	－	252	112.1%	－	－	－	－
雑製品	2,233	90.1%	1,072	102.2%	20	2.2倍	132	185.8%	－	全減	150	72.4%	1	3.0%	4	54.7%
家具	598	86.3%	219	61.7%	－	－	－	全減	－	－	8	90.6%	－	－	－	全減
特殊取扱品	80	2.3倍	923	3.7倍	－	－	13	7.0倍	21	162.7%	4	2.4倍	－	－	－	－

１０．北海道地域(国)別輸出入実績表

（単位：百万円）

区分 / 地域（国）名	輸出				輸入			
	令和８年９月分		１月以降累計		令和８年９月分		１月以降累計	
	価額	前年同月比	価額	前年同期比	価額	前年同月比	価額	前年同期比
総額	**41,632**	**112.9%**	**342,173**	**107.0%**	**156,433**	**134.8%**	**1,178,053**	**94.2%**
アジア	20,449	105.4%	182,549	106.9%	48,046	152.9%	419,470	112.1%
大韓民国	6,175	148.0%	48,040	135.4%	18,156	5.3倍	116,646	127.2%
中華人民共和国	2,974	109.3%	29,206	105.9%	16,328	115.1%	171,115	101.6%
台湾	965	61.4%	11,033	105.3%	906	29.9%	6,298	55.3%
香港	1,539	168.0%	10,147	120.8%	－	－	15	全増
ベトナム	3,036	65.8%	34,195	102.6%	3,084	196.2%	24,298	120.8%
タイ	1,791	62.7%	16,932	81.9%	1,985	77.6%	18,652	96.7%
シンガポール	394	117.1%	3,506	99.0%	59	14.3%	10,220	4.5倍
マレーシア	383	93.7%	4,606	76.7%	1,981	103.7%	23,861	131.6%
フィリピン	191	131.5%	1,233	78.8%	787	66.7%	7,852	94.8%
インドネシア	1,426	126.8%	11,783	109.2%	3,427	160.8%	29,957	122.2%
インド	850	2.0倍	3,719	55.2%	666	124.7%	5,442	73.5%
（ＡＳＥＡＮ）	7,267	76.4%	72,705	95.1%	11,633	117.1%	116,440	124.0%
中東	728	70.9%	4,233	48.1%	44,853	107.9%	232,697	60.3%
サウジアラビア	－	－	－	全減	27,421	141.9%	159,783	132.6%
クウェート	－	－	－	－	－	－	3,327	8.7%
カタール	5	全増	7	82.3%	－	全減	5,542	20.4%
アラブ首長国連邦	708	70.5%	4,080	47.1%	17,387	79.1%	47,000	25.6%
西欧	2,969	109.1%	26,609	106.4%	9,918	100.8%	105,659	95.0%
ノルウェー	－	－	3	全増	239	128.0%	2,277	76.1%
スウェーデン	71	76.2%	876	101.7%	320	150.7%	1,706	90.3%
デンマーク	－	全減	143	3.2倍	160	2.2倍	2,063	150.9%
英国	180	4.0倍	854	92.7%	122	22.5%	6,890	112.1%
オランダ	1,116	142.6%	5,031	114.5%	1,775	2.1倍	27,935	68.6%
ベルギー	442	39.4%	7,714	100.7%	146	143.0%	2,643	88.4%
フランス	342	3.0倍	1,831	189.6%	927	179.2%	11,734	134.5%
ドイツ	637	140.0%	5,999	191.5%	2,349	59.6%	23,437	116.8%
イタリア	103	197.5%	771	113.4%	824	73.7%	6,357	84.4%
フィンランド	－	全減	2	10.8%	754	122.9%	4,737	102.5%
オーストリア	16	48.6%	245	107.7%	1,031	95.2%	7,519	131.7%
（ＥＵ）	2,805	103.3%	26,086	106.3%	9,944	104.0%	98,921	94.6%
中東欧・ロシア等	1,561	109.5%	12,667	140.7%	4,605	108.1%	39,161	111.5%
カザフスタン	1	10.4%	70	164.5%	27	4.2%	1,148	53.8%
ポーランド	7	23.6%	455	129.3%	235	118.3%	1,727	104.2%
ロシア	1,483	108.5%	11,764	141.0%	3,904	136.9%	32,825	120.2%
北米	9,325	89.9%	73,841	99.0%	36,149	2.3倍	205,299	128.4%
カナダ	276	104.9%	2,153	119.4%	3,640	2.0倍	34,574	123.9%
アメリカ合衆国	9,050	89.6%	71,687	98.5%	32,474	2.4倍	170,650	129.5%
中南米	1,140	87.1%	10,170	36.8%	4,522	199.7%	31,917	109.1%
パナマ	－	全減	8	0.1%	－	－	2,377	全増
チリ	172	107.8%	1,065	60.8%	1,118	3.0倍	10,913	101.6%
ブラジル	742	81.7%	6,935	49.1%	2,887	2.1倍	15,071	101.1%
アフリカ	5,423	15.1倍	13,767	7.4倍	180	17.5倍	1,497	22.7%
南アフリカ共和国	59	77.1%	634	153.2%	0	全増	1	0.1%
大洋州	37	14.3%	18,337	8.0倍	8,160	72.5%	142,353	96.2%
オーストラリア	26	10.3%	2,459	107.3%	7,689	69.8%	137,811	94.9%
ニュージーランド	10	全増	19	192.9%	471	2.0倍	4,518	167.4%

【参考】

1. 統計地域

本資料における貿易額は、函館税関が管轄する北海道に蔵置された貨物の通関額です。

2. 統計計上の時期

輸出は当該貨物の積載する船舶又は航空機が出港する日、輸入は当該貨物の輸入許可（承認）の日となります。

3. 価額（輸出入額）

輸出はFOB価格、輸入はCIF価格を用いています。

※資料中の符号につきましては、以下のとおりです。
（1）「－」は、実績が皆無であるもの
（2）「0」は、表中の計上単位に満たないもの
（3）「空欄」は、単位が設定されていないもの又は複数の単位が混在し集計出来ないもの
（4）「殆全増」は、10，000倍以上であることを表す

4. 伸率

伸率とは、前年同月からの輸出（入）額の増加（減少）比率を示すものです。

$$伸率(\%) = \frac{当月の輸出(入)額 - 前年同月の輸出(入)額}{前年同月の輸出(入)額} \times 100$$

5. 寄与度

寄与度とは、全体の伸率に対し、各品目がどの程度貢献（寄与）したかを示すものです。

$$寄与度(\%) = \frac{品目毎の当月輸出(入)額 - 品目毎の前年同月輸出(入)額}{前年同月の輸出(入)総額} \times 100$$

6. 掲載品目について

掲載品目は、いくつかの統計番号（9桁）をまとめたもので、主要商品として貿易統計の発表の際などに使用している「概況品」に基づいています。

7. 「再輸出品」「再輸入品」について

「再輸出品」とは、本邦から輸出する外国産貨物をいい、「再輸入品」とは、本邦に輸入する内国産貨物をいいます。

8. 地域経済圏

・ASEANの貿易額は加盟国11ヵ国の実績です。
・EUの貿易額は加盟国27ヵ国の実績です。

9. 貿易統計資料の閲覧

函館税関ホームページ内の「貿易統計」では、下記貿易統計資料を掲載しております。

・貿易統計発表資料（管内 / 北海道 / 北東北 / 函館港）
・トピックス（特集記事）
・その他の参考資料

また、財務省貿易統計ホームページでは、以下の貿易統計資料の検索・閲覧が可能です。

・財務省が発表する貿易統計資料、その他参考資料
・各種貿易統計データの検索（国・品目・税関毎の貿易額、船舶・航空機統計、等）

函館税関ホームページ	https://www.customs.go.jp/hakodate/
財務省貿易統計ホームページ	https://www.customs.go.jp/toukei/info/



≪本資料に関する問い合わせ先・貿易統計資料の閲覧場所≫

函館税関　調査部　調査統計課
〒040-8561　函館市海岸町24番4号　函館港湾合同庁舎3階　Tel：0138-40-4281（直通）

※本資料を他に転載等する場合には、「函館税関発表による」旨を必ず付記願います。